ANNO XXVI

Rio de Janeiro — Sexta-feira, 9 de Abril de 193?

N. 9.036

A NOITE

EDIÇÃO DA MANHÃ

...actor-chefe: Carvalho Netto
...ector-Gerente: Octavio Lima

Redacção: Praça Mauá, 7. Telephones: Mesa de ligações internas 23-1910. Informações 23-1556. Carioca-reporter 23-4090

ASSIGNATURAS:
Por 12 mezes.................. 86$000
Por 6 mezes.................. 18$000
NUMERO AVULSO: 100 REIS

SPERADO DOMINGO, EM PORTO ALEGRE, O SR. FLORES DA CUNHA

isbôa recebe carinhosamente a embaixada portugueza do Brasil

asaram-se n'um leito de hospital!

mpla reportagem d'A NOITE no local do emendo desastre de S. José dos Barreiros

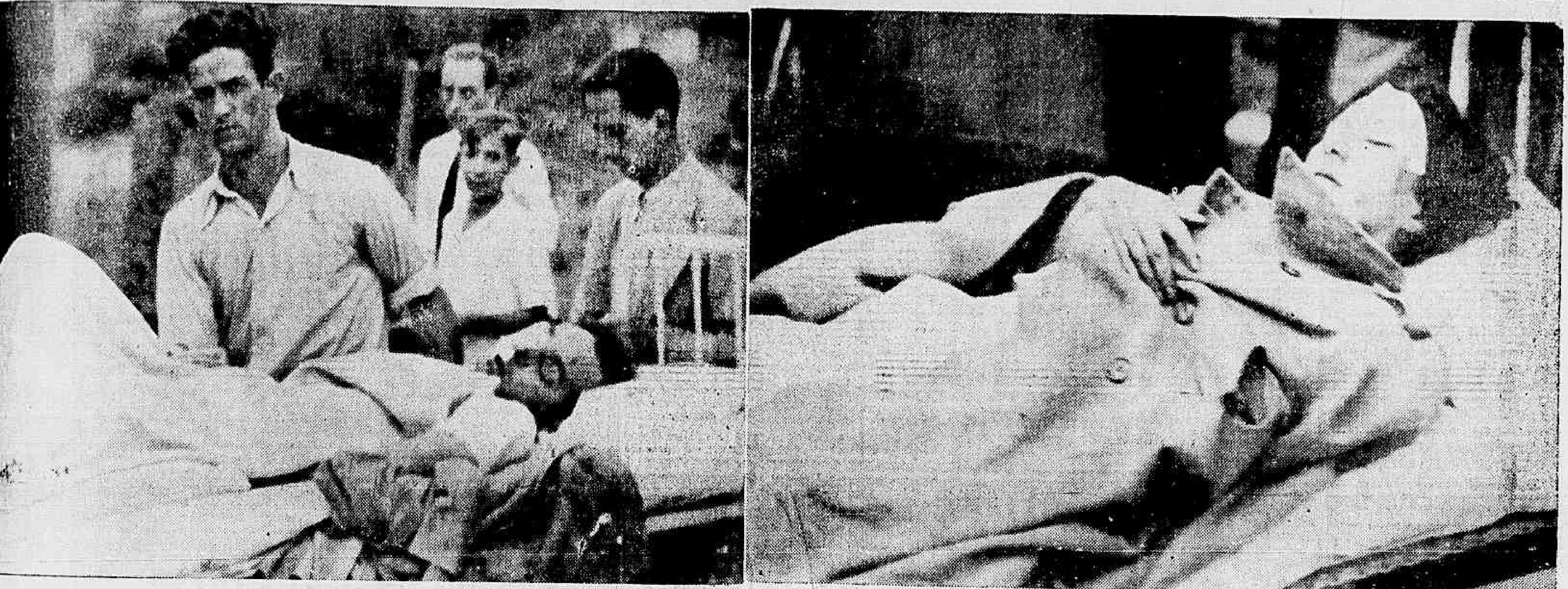

A gravura mostra o jornalista Carlos Eiras e sua esposa D. Zaira Leal Eiras, no momento em que eram conduzidos em macas para a Santa Casa de Rezende. (Texto na 2ª pagina)

rado, domingo, Porto Alegre, o lores da Cunha

ALEGRE, 8 (Havas) — l Flores da Cunha é espe- ingo nesta capital, afim de reunião da commissão cen- Partido Liberal.

e se noticia nessa reunião a uma larga exposição dos entos politicos sendo possi- Partido Liberal fixe a sua m face do momento.

eceu Frei einke

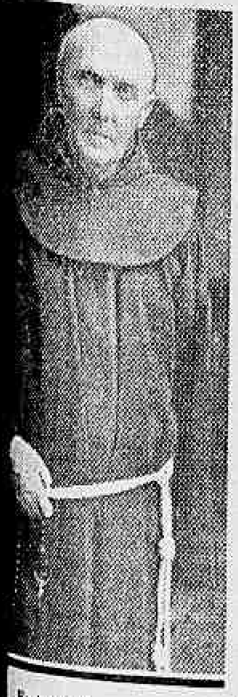

Frei Reinke

OLIS, 9 (Da Succursal) — Falleceu aos primei- de hoje, nesta cidade, figura estimadissima em rculos sociaes de Petro- llocto, que contava avan- expirou no Sanatorio S. se achava internado.

A esthetica da morte

POR que os amorosos se suicidam ingerindo Lysol?

Os psychologos e os "freudistas" deviam dedicar-se a pesquisar as causas de semelhante preferencia. Presume-se que o suicida por amor seja um individuo excessivamente sentimental, espirito sensivel, portanto, á Belleza e a todos esses encantadores detalhes que constituem a esthetica da vida. E tambem a esthetica da morte.

Que seria na Historia Cleopatra se, em vez de deixar-se picar pela vibora, tivesse escolhido para morrer um "lysol" milenar qualquer?

E Socrates, se em logar de cicuta bebesse qualquer droga semelhante a formicida?

Um ser apaixonado, vibrando de emoções, com a alma enfestonada de amor, mesmo infeliz, por mais desgraçado que se encontre, não deveria perder a noção do Bello. Embora caminhando para a morte, não se comprehende que elle se despoje do sentido poetico com que o amor sempre dota os seus vassalos. Quando isto acontece, o amoroso logo se transforma no covarde vulgar, fugindo ingloriamente da vida, apassivado de todas as attitudes. Mergulha na morte envolvido numa cinzenta mortalha de chumbo, em que o máo gosto grava a ultima inscripção.

Todos os poetas sentem a suprema, esplendida renuncia dos que morrem por amor. E vêem, na tragedia, a requintada expressão de espiritualismo que ella encerra. Por que, então, decepcional-os?

Nada exige ambiente mais aprimorado do que as emoções amorosas. A Poesia locará sempre de encantos o scenario dentro do qual o amor se agite. Qualquer traço improprio apparecerá ali como borrão disforme, caricatura ridicula e grosseira.

Haja pelo menos, nos que desertam, vencidos, o senso da coherencia. Enfeitem de rosas os punhaes suicidas, envolvam a morte de belleza. Não deturpem a creação maravilhosa do sentimento, transformando scenas tragicas e heroicas de amor em esgares ordinarios de farça circense.

Na edade média, um duque de Milão pintou os labios da noiva morta, com carmim envenenado. Depois, beijou longamente os labios frios onde collocara a morte. E morreu triumphalmente daquelle beijo!...

....

Por que os amorosos se suicidam com Lysol?

Gilberto Andrade

A renovação da Meza da Assembléa gaúcha – A repercussão do acontecimento na politica do Rio Grande e do paiz

A renovação da Mesa da Assembléa Riograndense do Sul que se verificará na proxima segunda-feira está destinada a despertar o mais vivo interesse porque, segundo as proprias palavras do general Flores da Cunha registadas hontem por um matutino, os dissidentes de um partido alliados á Frente Unica deverão eleger a Mesa da Assembléa. Não fossem as circumstancias especiaes em que se encontra a politica gaucha em face da situação federal, a responsabilidade dos seus homens mais representativos no actual regime, e a viva attenção com que a opinião publica acompanha todos os movimentos que se operam no Sul, a victoria das opposições gauchas não teria o alcance e a significação que por certo se lhe emprestará pela razão muito simples de que no Rio Grande, ao contrario do que occorre nos demais Estados o presidente da Assembléa não é o substituto eventual do governador. Quem na terra do general Flores da Cunha substitue o chefe do executivo em suas ausencias ou licença é, pela Constituição do Estado, o secretario do Interior, como aliás se tem visto toda vez que o general se afasta de sua terra natal.

Desse modo a eleição da Mesa não terá a repercussão que teria em outro qualquer Estado.

E é ainda por essa razão que o general Flores da Cunha, prevendo a victoria de seus adversarios, considerou muito habilmente que o caso interessa, apenas á economia da Assembléa.

No momento presente, entretanto, é inilludivel que o resultado desse embate impressionará a opinião politica de todo o paiz, dada a actividade que os próceres gauchos vêm ha mezes desenvolvendo tanto no que se relaciona com o Rio Grande do Sul, como com a situação federal.

Pelo que soubemos o general Flores da Cunha prevê a victoria da opposição por um voto da maioria, emquanto os contrarios estão certos de ganhar a partida pela differença de tres votos. Pelos calculos da dissidencia o score será de 23 x 18 não entrando nesse calculo o voto do deputado Fay de Azevedo.

Morreu Salim!

Apagou-se a ultima esperança para Elza

Morreu Salim Raed! Depois de mais de tres horas de dolorosa agonia, o principal personagem do drama do Hotel Cachamby sucumbiu no Hospital de Prompto Soccorro, assistido apenas por um enfermeiro. O desenlace occorreu ás 8,15 da noite de hontem. Desde ás 5 horas da tarde que elle entrara em absoluta coma. Deixando o serviço áquella hora, o Dr. Estilac Leal, que vinha empregando todos os esforços possiveis para salval-o, deu instrucções ao enfermeiro Caruso para applicar os recursos cabiveis ao caso. Entretanto, ás 7 horas, Salim começou a perder a pulsação. As seis ampolas de Colarina que lhe foram injectadas não conseguiram debellar a crise. A morte se avizinhava implacavelmente, vencendo a resistencia que a sciencia lhe procurava oppor. A's 8 horas, o Dr. Estilac, voltando ao serviço, verificou que o rapaz estava completamente perdido. Entretanto, ainda mandou applicar-lhe uma injecção de 500 grammas de sôro glycosado. Mas, antes de acabar a ampola, Salim falleceu. Elle deve ter padecido muito, embora lhe faltassem forças para demonstral-o. Não disse uma palavra, não deixou escapar um gemido, um estertor. Como o regulamento da Assistencia só permitte rapidas visitas diarias aos enfermos internados no Prompto Soccorro, não se consentindo a assistencia permanente de ninguem, a sua familia só teve conhecimento do occorrido uma hora depois. Ainda assim, sómente a dois irmãos delle foi communicada a dolorosa noticia. Um dellos, Alberto Raed, foi visitar, immediatamente, o corpo do suicida no necroterio da Assistencia, onde nos informou que sua mãe e a viuva de nada sabiam. Elle é que iria, muito cuidadosamente, transmittir-lhes a triste nova. Alberto se fez acompanhar de varios amigos, mostrando-se profundamente acabrunhado com a morte do seu irmão.

Em todo o desenrolar desse pungente romance de amor, a figura de Elza Davilla Raed, a esposa do suicida, resalta com uma aureola de profunda compaixão e profunda sympathia. Para Cecilia Filgueiras que, nessa triste historia, representa o seu amor em desespero, como para Salim Raed, o rapaz que se extinguiu ao fogo das paixões por elle mesmo semeadas e alimentadas em torno de si, a tragedia chegou ao seu desfecho. A morte delle foi o epilogo da historia. En-

(CONTINU'A NA 2ª PAG.)

Vovosinha! Vovosinha!

NA ANSIA DE BEIJAR A AVÓZINHA A MENINA FOI ESPHACELADA POR UM OMNIBUS

Duas gottas de sangue avivaram o carmin do rosto de panno da boneca. Os olhos grandes, parados, azues, procuravam descobrir no céo onde tinha se escondido delle sua dona, cuja mãozinha, dilacerada, ainda lhe afagava a cabeça, lisa nos cabellos de massa.

Correra com ella para a morte. Se a bonequinha tivesse alma e lagrimas, choraria, de certo, não ter morrido, tambem.

Depois do grito de angustia que a scena arrancára de quantos a assistiram, um movimento de recolhido respeito fez com que os homens se descobrissem, emquanto que algumas senhoras, persignando-se, murmuravam preces pela alma daquella infelizinha que acabára de existir.

Ao lado do cadaver, como loucas, desgrenhando-se, em soluços, duas mulheres, uma joven e outra edosa, encarnavam a desgraça e a saudade que o acontecimento viera espalhar em suas vidas.

Eram a mãe e a avó da pequena Nancy, cujo corpinho ali estava, tor-

(CONTINU'A NA 2ª PAG.)

O chefe de Policia de Minas veiu ao Rio

Veiu hontem de Bello Horizonte, em avião, o Capitão Ernesto Dornelles, chefe de Policia do Estado e cunhado do governador Benedicto Valladares, e hontem mesmo regressou á capital mineira.

Tambem veiu de avião o Dr. Israel Pinheiro, secretario da Agricultura, que aqui se demorará.

Novidades politicas

O Sr. Borges de Medeiros vae a Irapuasinho

PORTO ALEGRE, 8 (Havas) — Domingo, o Sr. Borges de Medeiros seguirá para Irapuasinho, ao que se annuncia, afim de passar alguns dias na sua fazenda.

Seguiu para S. Paulo o Sr. Synval Saldanha

PORTO ALEGRE, ? (Havas) — Seguiu para S. Paulo o Sr. Synval Saldanha, da Commissão Central do Partido Republicano Riograndense, ao que consta em circulos bem informados em importante missão politica.

EVOLUÇÃO PACIFICA NA ECONOMIA MUNDIAL

ortantissima missão confiada a Van Zeeland- Fala-se na ampliação do accordo monetario anglo-franco-americano

(Telegramma na 3ª pagina)

Gryphos

"POST-SCRIPTUM", NO TRAFEGO

E' doutrina pacifica — como se diz entre juristas — que os fiscaes do trafego precisavam quanto antes substituir o fardamento. A primeira condição de efficiencia de um inspector de vehiculos é a de ser visto. A farda de brim kaki, côr estrategica, difficulta a visão dos motoristas, principalmente á noite. Por causa de suas qualidades de "camouflage" justamente é que os exercitos adoptam aquella côr.

A Inspectoria tambem sentiu a necessidade de substituir a indumentaria dos seus funccionarios. Realisou a mudança, mas, conservando o kaki. Punhos brancos e chapéo colonial tambem branco de certo que constituem grande melhoria. Mas, não basta. O assumpto, vê-se bem, não foi estudado com a calma exigida. Todavia, emquanto a verve do carioca não se manifesta para definir aquelles "post-scriptum" de brim branco, collocados nos fiscaes de vehiculos, a Inspectoria ainda poderá corrigir as falhas existentes.

O tempo

MAXIMA, 27,0 — MINIMA, 21,9
Boletim do Departamento de Aeronautica Civil — Previsões para o periodo das 18 horas de hoje ás 18 horas de amanhã
periodo das 18 horas de hontem, ás 18 horas de hoje
Tempo — Instavel, com chuvas.
Temperatura — Estavel.
Ventos — De sul a leste.

O que será pago, hoje, na Prefeitura

Na Prefeitura serão pagas, hoje, as seguintes folhas: Na 1ª secção (7º dia tabella) — livros, 34 a 40. Na 2ª secção (7º dia da tabella) — livros, 162 a 164. Nos locaes: livros, 131 a 134.

O que será pago, hoje, no Thesouro Fluminense

No Thesouro Fluminense serão pagas, hoje, as seguintes folhas de vencimentos do mez de março, relativa ao 8º dia util: Serviço de Armazens Reguladores e Inspectoria de Vehiculos.

VOVÓZINHA ! VOVÓZINHA !

(CONTINUAÇÃO DA 1.ª PAG.)

nado uma massa informe de ossos e de carne esphacelados.

Impressionantemente triste foi o desastre occorrido na noite de hontem, na rua Barão de Bom Retiro, e que passamos a descrever.

Na rua Grajahu' n. 98, reside o casal Dr. Carlos Androwand e Eudocia Androwand. Tinham elles uma filhinha, de 4 annos de edade, a Nancy. Travessa, alegre, enchia o lar com a sua garrulice de creança sadia.

Hontem, o Dr. Carlos estava prestando exames na Faculdade de Nictheroy. Saira á noitinha e só deveria estar de volta pela meia noite.

Sózinha em casa com a filha, Dona Eudocia resolveu leval-a a passeio pelas redondezas. E sairam, descendo pela rua Barão de Bom Retiro.

De uma das calçadas, a menina que dava fé de quanto se passava em torno, descobriu no outro passeio sua velha avó, D. Eugenia.

Ao grito que deu:

— Mamãe, olhe vovó ! — Seguiu-se, immediatamente, um gesto rapido. Um puxão violento e, logo em seguida, eil-a a correr, atravessando a rua.

Ninguem viu mais nada.

O corpo de Nancy desappareceu envolvido pela sombra negra de um omnibus que se approximára veloz.

Attonita, D. Eudocia procurou-a, dentro da nuvem de pó que o pesado vehiculo deixára ao passar.

E o quadro doloroso patenteou-se-lhe:

Completamente mutilado, estava o corpo da pequenina. Identificava-a a bonequinha de panno, deitada, a seu lado, borrifada do sangue da creança. O rosto de Nancy era uma massa informe e irreconhecivel.

Não ha palavras que descrevam o desespero das infelizes mãe e avó. Retiradas dali, foram ellas levadas para longe do cadaver de Nancy que mãos piedosas haviam illuminado com quatro velas tremulas.

A policia local foi avisada, sendo mum de servir a mãe-patria. tomadas as providencias que o caso exigia. A pericia da D. G. I., foi requisitada. Apesar, porém, das ordens energicas baixadas pelo chefe de policia, os peritos só chegaram mais de duas horas depois de verificado o desastre, tempo em que o cadaver ficou ali em exposição.

Segundo depoimento de testemunhas, o omnibus causador do accidente pertencia á empresa de Omnibus Auto Viação Popular. O numero, entretanto, não conseguiram saber.

A nossa reportagem teve opportunidade de falar a D. Eudocia. Sua excitação era extraordinaria. Pouco pôde dizer. Uma idéa ainda lhe tornava maior a amargura no meio de toda a tragedia. Seu marido, em Nictheroy, de nada sabia ! Seria a dolorosa surpresa que lhe seria reservada ! Os soluços cortavam-lhe as palavras.

Deixamol-a entregue á sua grande dôr. Amigas tentavam consolal-a. A um canto, chorando em silencio, a avó de Nancy, D. Euenia, era a estatua da desgraç•

ACCUSADOS DE ALTA TRAIÇÃO

Perante o Tribunal do Povo de Berlim quatro sacerdotes e tres membros das Juventudes Catholic

BERLIM, 8 (Havas) — Prosegue, perante o Tribunal do Povo o processo de alta trahição movido contra quatro sacerdotes e tres membros das Juventudes Catholicas.

Durante o interrogatorio, o principal accusado, padre Rossaint, de Dusseldorf, confessou ter adherido em 1929 ao partido do Centro, porque, na sua opinião, esse partido representava especialmente o interesse dos catholicos. Confessou tambem que havia fundado "os batalhões de assalto" dos catholicos.

O presidente do Tribunal salientou durante o interrogatorio que a expressão "batalhões de assalto" não era absolutamente pacifica, ao que o padre respondeu: "Essa organisação não tinha um fim guerreiro, mas por objectivo lutar em prol do christianismo".

A respeito dos encontros com os communistas, o accusado declarou: "Esses encontros vam unicamente chamar da egreja catholica os sem trabalho, influenciados lo communismo".

CARIOCA: linda como a terra que lhe dá o nome.

As declarações do Sr. Souza Costa

S. PAULO, 8 (Agencia Nacional) — Commentando a entrevista concedida ha pouco ao Correio da Manhã pelo Ministro da Fazenda, o "Estado de S. Paulo", em editorial de hoje, diz que é com agrado que regista as declarações do Sr. Souza Costa sobre a proxima reforma do Banco do Brasil e a creação da Carteira de Financiamento Agricola. O "Estado de S. Paulo" diz que não precisamos de outra cousa, assignalando que isso que o ministro da azenda annuncia para breve, vinha sendo já reclamado insistentemente por S. Paulo. E accrescenta:

"Quando se approvou a ligeira modificação da Carteira de Redesconto do Banco do Brasil, por onde se acreditava possivel attender, ao menos em parte, ás necessidades mais urgentes, não foram poucos os que, divorciados das questões economicas reaes das necessidades de nossa expansão, acharem exaggerada a pretensão então formulada. Na pratica, verificou-se que as providencias approvadas foram tão parcas que não puderam nem de leve attender ao menos a lavoura basica do paiz, a que, pela natureza dos seus productos, permitte financiamento com maior facilidade e garantia".

O "Estado de S. Paulo" termina dizendo: "Folgamos em registar que nesse ponto estamos em inteiro accordo com o Sr. ministro da Fazenda".

Sobre penhores de JOIAS
roupas, metaes, fazendas, machinas, pianos, victrolas, radios e qualquer mercadoria que represente valor?
Emprestam
VIANNA, IRMÃO & CIA.
28 e 30, Pedro 1º, 28 e 30 — Tel. 22-1882
(Antiga Espirito Santo)

CARIOCA: uma revista para todas as edades.

Carioca
apparecerá
AMANHÃ

Além de suas secções normaes de radio, cinema, coisas e aspectos do Brasil, nomes que a historia guardou, etc., a SUA revista publicará uma linda collecção de modelos de vestidos, carioca

Para a cadeira de doenças infectuosas e tropicaes

O Dr. Pedro de Castro é o novo livre docente da Faculdade de Medicina

Dr. Pedro de Castro

Acaba de se habilitar em brilhante concurso, para livre docente da cadeira de "Clinica de doenças infectuosas e tropicaes", da Faculdade de Medicina da Universidade do Rio de Janeiro, o Dr. Pedro de Castro, conhecido clinico e tisiologista nesta capital, onde ainda exerce outros cargos de relevo, entre os quaes de assistente do professor Moreira da Fonseca e de medico da Assistencia Municipal.

O Dr. Pedro de Castro, que foi antigo interno do saudoso professor Miguel Couto, tem sido alvo de carinhosas manifestações de seu vasto circulo de amizade e de collegas, pelo successo que obteve no concurso.

JASMINOL é o Sabonete preferido pelo seu perfume, duração e preço !

Os brasileiros na frente

PORTO ALEGRE, 8 (Havas) — Proseguiu hoje a disputa da quinta etapa do raid Montevidéo-Rio, para a conquista do grande Premio Brasil.

As noticias chegadas a esta capital informam que os corredores passaram em Rancho Quinado na seguinte ordem: em 1º Olyntho; 2º, Jung, em 3º Kruse.

— Na passagem de Taquara era esta a collocação: em 1º Olyntho; em 2º Kruse, em 3º Jung; em 4º Mac Carthy; em 5º, Pasquali e em 6º, João Pinto.

— Anteriormente, isto é, ás 8.55 a passagem por Bom Retiro obedecia á seguinte ordem: João Pinto, Olyntho Kruse, Jung. Uma hora mais tarde passavam pelo mesmo local em grande velocidade Pasquali, Magalhães e Mac Carthy.

— Já em Barracão a ordem se havia modificado, estando no commando do lote Kruse, seguido de Jung, Pasquali e Mac Carthy. João Pinto corria em sexto logar por estar funccionando mal o radiador.

— Finalmente a chegada a Florianopolis se verificou ás 13.10 chegando em primeiro logar Jung, em segundo João Pinto ás 13, 13, em terceiro Pasquali, ás 13, 16 e em quarto lhães e E. Musso.

— Na disputa da etapa Po gre-Lages, o carro de Bom parado uma hora e 30 minu concertar o radiador. O carr tes abandonou a prova por te pido a caixa do motor entre e Lages e Abelardo Noracha gado a abandonar a prova um sério accidente.

Trabalhando como pastor aos 86 annos de edade

Houve um tempo em que padeceu de rheumatismo

Agora, está tomando os Saes Kruschen

Saindo com os rebanhos, para bem longe de casa, este velho agricultor não mais se lembra do rheumatismo, que antigamente o obrigava a ficar em casa. Como muitos milhares de pessoas curadas, elle é um testemunho vivo da efficacia dos Saes Kruschen. Eis o que nos conta nesta carta:

"Tenho 86 annos de edade, já não podia mais trabalhar. Tanto o meu figado como o meu estomago estavam funccionando mal. O rheumatismo arthritico fazia-me soffrer horrivelmente. Tinha experimentado em vão muitos remedios. Fui então aconselhado a experimentar os Saes Kruschen. Não tive que esperar muito pelos resultados. Depois de poucos mezes, as minhas indisposições tinham desapparecido e agora posso attender a todos os meus affazeres habituaes. Durante o ultimo verão eu pude levar o meu rebanho a pastar muitas milhas longe de casa. (a) J. P."

O rheumatismo é uma consequencia do excesso do acido urico no corpo. Dois dos ingredientes dos Saes Kruschen têm o poder de expellir esses crystaes já dissolvidos, pelos canaes naturaes. Além disso, existem ainda outros saes no composto Kruschen que evitam a fermentação dos alimentos nos intestinos, bem como a accumulação não sómente do acido urico, como tambem de outros venenos organicos que prejudicam a saude.

Os Saes Kruschen encontram-se á venda em todas as pharmacias e drogarias ao preço de 6$000 vidro mignon e 10$000 o vidro grande, no Rio. Representantes: Schilling Hillier & Cia. Ltda. — Caixa 564 — Rio de Janeiro.

SABONETE
ORBLEU de Baz
tem em perfume, o que
estojo tem em bellez
A' venda em todo o Bra

NAZARETH OUVIDOR,
VENDE sortes grandes e DA' gela
de graça !...
VENDEU ante-hontem
18.116 com 200 CONT
A geladeira Westinghouse do 1º sorteio pertence á Exma. Ma
Varges — Rua Menna Barreto, 111.
AMANHA — MIL CONTO

O SR. AFRANIO DE MELLO FRA ELEITO PRESIDENTE DA CONFER CIA DE CODIFICAÇÃO DO DIREITO TERNACIONAL PAN-AMERICAN

WASHINGTON, 8 (U. P.) — O Dr. Afranio de Mello Franco antigo ministro das Relações Exteriores do Brasil, por proposta do delegado peruano Dr. Victor Maurtua foi eleito presidente da Commissão de Juristas encarregada da Codificação do Direito Internacional Pan Americano, na primeira sessão plenaria realisada hoje na sala dos directores da União Pan Americana, na qual tomaram parte todos os delegados.

Entrevistado exclusivamente pela United Press, o Dr. Mello Franco, exprimiu seu prazer visitando os Estados Unidos depois de dezoito annos de ausencia e declarou: "Ha dezoito annos tomei parte na primeira Conferencia do Trabalho. Encontrei numerosos velhos amigos, sentindo grande satisfação ao velos novamente.

Os Estados Unidos são amigos tradicionaes do Brasil e as relações entre as duas nações são as mais cordiaes desde o estabelecimento da republica.

Os meus collegas da Commissão de Juristas Americanos deram-me a honra, que muito agradeço, de eleger-me a presidencia".

O Dr. Mello Franco hospedou-se na embaixada do Brasil e ficará em Washington uns quinze dias, tempo que durará a reunião da Commissão. O futuro itinerario do delegado depende da duração do pr codificação.

CARIOCA: para ser "vis ser "lido".

A chegada a Lisboa da Embaixada dos Portuguezes do Brasil

LISBOA, 8 (U. P.) — A imprensa publica artigos encomiasticos para a missão portugueza do Brasil que chegou a Lisbôa hoje.

O "Diario de Noticias" estampa os retratos do presidente Carmona e do ministro Salazar e publica um editorial intitulado "Momento Historico", com o seguinte sub-titulo: "Uma grande embaixada dos gremios das associações portuguezas no Brasil vêm em romaria á patria para saudar o governo de resurgimento nacional."

O artigo elogia os portuguezes residentes no Brasil, sua unidade e solidariedade para com a patria.

O "Eco" publica um artigo do Sr. Malheiro Dias, elogiando os membros da missão e historiando a creação das associações portuguezas do Brasil, verdadeiro sonho que muitos julgavam utopia de poetas.

Malheiro Dias recorda as divergencias que desuniam a colonia, antes da organisação da Federação. Salienta o milagre da fundação de grande commissão pró-patria, cuja acção foi depois prolongada pela Federação, onde, sentaram-se em torno da mesma mesa adversarios da vespera, fazendo sobresair a bôa fé e o patriotismo de todos os portuguezes do Brasil, unidos no ideal commum de servir a mãe-patria.

Depois de recordar os nomes do conde Dias Garcia, e dos Srs. Albino Souza Cruz e Augusto Souza Baptista. Malheiro Dias termina o artigo com as seguintes palavras:

"Em torno da Federação, como organismo centralisador de toda a actividade portugueza no Brasil, creou-se uma força que representa o pensamento portuguez e a vontade da patria portugueza.

"A federação é a interprete efficaz do sentimento collectivo dos portuguezes do Brasil, por cima das divergencias de bandeiras sociaes, sentimento ante o qual todos nós nos descobrimos, respeitando-o e fazendo-o respeitar e engrandecer."

Os demais jornaes publicam elogiosas referencias á missão e estampam os retratos de seus membros.

A missão dirigida pelo Sr. Moreira desembarcou em Lisbôa ás quinze horas, sendo enthusiasticamente saudada pelos representantes do presidente Carmona e do governo, pelas directorias das associações commercial e industrial de Lisbôa e demais organismos economicos, pelas representações da União Nacional, pelas autoridades, estudantes, syndicatos operarios que arvoravam os respectivos estandartes, figurando tambem muitas senhoras.

Os syndicatos distribuiram préviamente um manifesto convidando os trabalhadores nacionalistas que vieram ao porto para saudar "um grupo de portuguezes que vêm do Brasil saudar o governo de Portugal restaurado, numa peregrinação de acendrado patriotismo."

Os membros da missão, especialmente o presidente da mesma o Sr. Moreira, foram muito ovaccionados.

TOSSE-BRONCHITES
PHYMATOSAN
CURA E FORTALECE

Agua ORIENTAL
Tintura vegetal-inoffensiva. Dá ao cabello branco, ou grisalho, sem o queimar, uma linda côr, desde o castanho claro ao preto mais natural, deixando-o brilhante e sedoso.
A' venda em todo o Brasil.

Morreu Salim!

(CONTINUAÇÃO DA 1ª PAG.)

tretanto, para Elza, agora é que o drama attingiu ao seu ponto culminante. O seu maior padecimento começa onde o romance acaba.

E' que um outro drama se desenrola, doravante, na sua alma de mulher apaixonada e generosa. Ella amava de mais, e é sufficientemente boa para perdoar o golpe tremendo que o seu marido lhe desfechara tão rudemente no seu amor proprio, no seu orgulho de mulher e nos seus direitos de esposa.

A pobre moça soffreu terrivelmente com o gesto do marido. Comprehendia a posição constrangedora em que estava collocada e não ignorava as torturas que a vida conjugal lhe reservava. Ainda assim, porem, preferia que elle sobrevivesse. Temperamento docil, serena, resignada, Elza tinha confiança nos seus recursos de mulher habil e amorosa, para ainda conquistar o amor do seu marido, mostrando-lhe que ella tambem tinha virtudes, que tambem merecia a sua dedicação, revelando-se, em summa ao seu esposo, que acabaria por reconhecer a nobreza de sua alma, e collaboraria com ella para construcção de um futuro feliz.

A esperança dessa desditosa joven se extinguiu hontem, com o fallecimento de Salim. Ella, que tem sido uma martyr silenciosa, resignada, suave, a ponto de despertar uma sympathia profunda entre os proprios medicos da Assistencia, recebeu, com a morte do esposo, um golpe definitivo para a desgraça da sua vida. Tivesse ella um outro feitio moral, e sentiria, certamente, através da dôr da viuvez, um justo allivio de quem se liberta da perspectiva sombria que ameaçava o seu futuro. Mas Elza não encarava os seus dias vindouros com esse pessimismo. Restava-lhe uma esperança, que desgraçadamente, desappareceu. Desde que ella entrou na Assistencia, revelou o seu temperamento encantador de serenidade e resignação. Não fez scenas de desespero, não praticou desatinos. Como a imagem do proprio soffrimento, ella se approximou silenciosamente do esposo, com a tortura estampada no seu bello rosto. Serena, sem o menor gesto de arrebatamento, indagou do estado do marido e implorou aos medicos que fizessem tudo para salval-o. Dos seus olhos negros rolavam, sem cessar, dois fios de lagrimas. Em um instante, a alma daquella creatura mostrou a todos o quanto padecia, o quanto amava aquelle homem, e o quanto possuia de preciosas virtudes. Conquistou immediatamente a sympathia geral. E, hontem, após a morte de Salim, o pensamento de todos se voltou para a figura daquella moça, calculando-se e lastimando-se o padecimento enorme que lhe estava destinado.

Em Cecilia, a historia, dessa tragedia mostra uma outra personalidade egualmente preciosa, um caracter nobre até a renuncia do que para ella representava a aspiração maxima da vida. Noiva, amando loucamente o rapaz com quem deveria casar-se, não se interpoz ao seu casamento com outra, cuja situação precisava ser reparada.

Amando demasiado o joven, que já conhecia ha seis mezes, não teve forças para suffocar a paixão. E, para não mais soffrer, nem permittir egual soffrimento do seu amado, propoz-lhe a morte, como solução do conflicto que gerara nas almas debeis dos dois apaixonados.

Salim é a figura estranha do homem que o destino paradoxal tornou desgraçado por causa de duas creaturas virtuosas, dignas e capazes ambas de tornal-o feliz..

Removido o corpo de Salim para sua residencia

A hora de encerrarmos os trabalhos desta edição, chegava ao Posto Central de Assistencia o Sr. Alberto Reid, irmão de Salim, que era portador de um officio do Inspector Gustavo Côrtes, autorisando a remoção do cadaver do suicida, para a residencia da familia, á rua Silva e Souza n. 88.

CHEQUES
Magnolia
CIGARRO DE QUALIDADE

Casaram-se num leito de hosp

Repercutiu dolorosamente o desastre occorrido com o nosso collega de imprensa, Carlos Eiras.

As circunstancias que envolveram o impressionante accidente e a projecção social daquelles a quem a fatalidade colheu, determinaram intensa consternação no seio da sociedade carioca.

A NOITE, em suas edições vespertinas de hontem, tratou do caso desvendando-lhe detalhes.

Carlos Eiras, noivo da senhorinha Zaira Leal, casou-se com ella ante-hontem, pelo civil, tendo o acto logar na 6ª Pretoria Civel. O casamento religioso, devido a uma promessa feita pelos noivos, deveria realisar-se na capellinha de N. S. da Apparecida, na cidade paulista do mesmo nome.

Assim, depois da cerimonia religiosa, tomaram logar na limousine n. 17.663, de propriedade do jornalista Vital Bezerra de Freitas, em cuja direcção ia Carlos Eiras, sua esposa, a mãe deste ultimo, D. Amelia Boch Eiras, Sr. Vital Bezerra de Freitas e D. Helia Raposo Lignory.

Em Bananal, pernoitaram, para seguir viagem hontem, o que foi feito, logo pela manhã, na ultima etapa da jornada, rumo a Apparecida, em cumprimento da promessa feita.

A' altura, porém, do kilometro 307, pouco antes de S. José de Barreiros, deu-se o desastre. O carro corria com regular velocidade. Naquelle ponto, existe uma curva bastante fechada. Percebendo-a, Carlos Eiras freiou o carro. O mau estado da estrada, entretanto, trahiu-o. Saibro e pequenas pedras espalhados, determinaram violenta derrapagem. A esta, seguiram-se outras, que o conductor tentava cortar. De uma das vezes, sem poder controlar a direcção do vehiculo, este bateu num pequeno monte de terra á beira do abysmo, transpondo-o e precipitando-se numa queda vertiginosa. Uma, duas, tres cambalhotas deu o carro até caior no leito da ferrovia que vae de Barra Mansa a Rezende, numa altura, approximada, de vinte metros.

Da limousine, restavam, apenas, destroços, dentre os quaes saiam gemidos de seus passageiros.

OS SOCCORROS

Quem primeiro chegou a prestar soccorros foram dois rapazes moradores nas immediações, Francisco Moura e Francisco Tavares. Correndo para lá, retiraram do meio da confusão de ferros retorcidos as victimas, communicando o facto ao delegado de S. José de Barreiros, Eduardo de Souza Teixeira, para que fossem providenciados soccorros medicos. Para a Sra. Amelia Boch Eiras, estes já não eram mais necessarios. A pobre senhora fallecera, com o craneo esmagado.

PARA O HOSPITAL "VIRGILIO PEREIRA"

Num caminhão, aquella autoridade partiu para onde se verificara o desastre, transportando, de lá, os feridos. Na primeira viagem, foram trazidos para o hospital Virgilio Pereira, em S. José de Barreiros, Carlos Eiras e sua esposa. Na outra, Vital Bezerra de Freitas e D. Helia Raposo Lignory. Finalmente, o cadaver de D. Amelia foi transladado para aquelle estabelecimento, onde foi armada camara ardente.

O ESTADO DOS FERIDOS

Quem attendeu aos feridos foi o medico Dr. Manoel Taurindo do Carmo, de Rezende, chamado especialmente para isso.

Desde logo ficou constatada a gravidade do estado de Carlos Eiras e de Vital Bezerra, sendo que este ultimo inspira sérios cuidados. Aquelle recebera uma fractura exposta do braço além de fortes contusões e ferimentos na face. O ultimo tem contusões e escoriações generalisadas e fractura da columna vertebral. D. Zaira e D. Helia, mais felizes, receberam contusões de menor gravidade.

CASADOS NO LEITO D

Tendo consciencia de tado, Vital Bezerra de pediu aos seus assisten chamassem um sacerdote lico, pois queria que lh ministrada assistencia Seu desejo foi cumprid parecendo ao hospital rendo Benedicto França lhe dispensou confissão ma-uncção.

Sabedores da presença cerdote no estabelec Carlos Eiras e sua mulh ram-lhe que os casasse, no religioso.

A scena foi por dem movente, não sendo aos que a assistiram as lagrimas.

Os dois leitos foram dos um para junto do

A's perguntas de pr da em estado de "scho ras respondia com apenas perceptiveis.

E, perante as teste Raul Leal, irmão da se transportou para S. Barreiros, tão logo teve mento do desastre, e zerra de Freitas, repr pelo nosso collega de Espiridião foi sua uni çoada perante Deus.

Innumeras familias sistiram ao acto.

REMOVIDOS PARA R

Após os curativos de cia, os feridos foram tados para a Santa Cas zende, cujas accom consultam melhor, de m ás necessidades de socc ras e Bezerra de Freit levadas num caminhão do em ambulancia, cobe um toldo, nos proprios que se encontravam, que as Sras. Zaira e guiram na limousine

Assim que seu estado ta, serão removidos pa capital, o que talvez se hoje.

O cadaver da Sra B ras tambem foi removi aquella cidade do Est Rio.

OLITICA

A noticia de que o Sr. Flores da Cunha pretendeu ir ao Rio rande do Sul, devido a um chamado que teria recebido do Sr. urry Azambuja, seu substituto no governo do Estado, correu ra damente e foi logo considerada, em varios circulos, como reve dora de uma situação grave na politica riograndense. Depois, ve ficou-se que o facto não tinha tal gravidade. E o proprio ge ral Flores da Cunha, falando A NOITE, explicou que não re beu nenhum chamado. Pensára em ir a Porto Alegre; mas não foi. Diz-se, no entanto, que o Sr. Flores da Cunha partirá no oximo domingo, porque na segunda-feira se reabrirá a Assem éa Legislativa e, na terça, se procederá á eleição da mesa. anto a esta, ainda segundo declarações do Sr. Flores da Cunha, rece assentado que os dissidentes liberaes e a Frente Unica, e têm a maioria, manterão o compromisso que entre si assu iram, por escripto, ha tempos, de eleger seu presidente o Sr. Vi ela Dutra. Não haverá, pois, nenhum novo "caso". Mas sim oseguirão as negociações para a conclusão de um accordo com eto na politica riograndense. O Sr. Flores da Cunha deverá re ssar a esta capital dentro de uma semana.

* * *

Explicou o ministro Odilon Braga, com clareza, e desfazendo a intriga tentada em torno do seu nome e do governo e da ancada de Minas, que não aconselhou o Sr. Benedicto Valladares abrir mão da presidencia da Camara dos Deputados. A expli de era desnecessaria, pois todos sabem que o Sr. Odilon Braga é homem de duas attitudes. Mas, apesar de tudo, tornou-se portuna porque desfez uma versão falsa das negociações que se fazem em torno da presidencia da Camara. Si Minas não mão da presidencia da Camara, como está no seu direito, tam não deseja, por natural escrupulo, ter influencias indebitas assumpto que, afinal de contas, é apenas da exclusiva eco ia da propria Camara e da situação federal. Póde-se, pois, cluir que da bancada mineira, na parte que apoia o governo leral, deverá sair o novo presidente da Camara. E por ahi é estariam sendo encaminhadas, neste momento, as negociações.

* * *

O Sr. Benedicto Valladares, informa-se, conferenciou pelo te hone com o Sr. Getulio Vargas e, por estes dias, estará no Rio. sua vez, o Sr. Cardoso de Mello Netto tambem se prepara vir ao Rio afim de conferenciar com o presidente da Repu ca. O Sr. Flores da Cunha, que ahi está, deverá ir a Porto egre e voltar sem maior demora. O Sr. Carlos de Lima Caval ti tambem é esperado dentro de dias. Dos governadores dos andes Estados, apenas faltará um, o Sr. Juracy Magalhães. á elle tambem ao Rio? E' de esperar. Mas, se não vier, o Medeiros Netto, que em breve regressará daquelle Estado, po á trazer os seus pontos de vista. Claro que os pontos de vista re a successão, pois do assumpto se voltará a tratar — apenas governadores entre si — dentro destas semanas.

* * *

Foi muito grande, como se esperava, a repercussão que teve São Paulo, como em todos os meios politicos do paiz, a sen ça do Superior Tribunal Eleitoral contra o recurso do P. R. P. Sr. Cardoso de Mello Netto, visado directamente, foi alvo de nde manifestação de sympathia, hontem de noite, na capital lista. E, agradecendo essa manifestação e a sua significação, overnador de S. Paulo terminou com uma phrase: "Podemos fé na Justiça Eleitoral."

* * *

Desmentiu o Sr. João Carlos Machado o boato, vindo do sul, que esteja assentada a sua escolha para ministro da Justiça.

* * *

Entre as muitas pessoas que conferenciaram hontem com o Flores da Cunha encontra-se o deputado Demetrio Xavier.

* * *

Hontem, durante a tarde e a noite, houve numerosas confe cias entre paredros, inclusive entre os representantes do P. R. P., ndo tambem ás organisações da lavoura, que se encontram ta capital.

O presidente Roosevelt falou-lhe de tudo o que se possa imaginar!

Entretanto o embaixador Bullit não póde revelar as informações e idéas de que foi confidente

LONDRES, 8 (Havas) — Chegou hoje a Plymouth o Sr. William Bullit, embaixador dos Estados Unidos em Paris.

O diplomata americano, em conversa com os jornalistas, declarou que passára dez dias em Warm Springs, na Georgia, em companhia do presidente Roosevelt, mas que durante sua permanencia alli absteve-se de discutir as suggestões que foram feitas attribuindo ao presidente a idéa de um plano destinado a manter a paz mundial por meio de accordos commerciaes.

"O presidente falou-me de tudo o que se póde imaginar," accrescentou o Sr. Bullit, mas não posso revelar o que me disse".

Em seguida o embaixador desmentiu em termos energicos a noticia segundo a qual seria transferido de Paris para Moscou.

REVOLUÇÃO EM MOSCOU!

CONFIRMAM-SE OS RUMORES DE UM MOVIMENTO MILITAR ANTI-COMMUNISTA -- PLENA SATISFAÇÃO AO EXERCITO VERMELHO

Financiador do general Franco — Desmentidos do Quai d'Orsay — O Panamá reconhece o imperio italiano na Ethiopia — Peste bubonica na China — Partiu para Sofia a rainha da Italia — Abandonado o cargueiro "Paraguay" — Um banquete, em Berlim, ao almirante Augusto Schorcht — O Sr. Eden vae a Bruxellas — Um discurso do embaixador brasileiro na Allemanha — Merle Oberon em convalescença — Avançam os nacionalistas na frente de Biscaya — Confiscados diversos jornaes estrangeiros em Berlim — Lindbergh está em Munich — A volta do governo para Madrid

VARSOVIA, 8 (Havas) — Noticias de Moscou trazem indicações que permittem dar credito aos boatos que hoje circularam no estrangeiro e segundo os quaes tinha estalado naquella capital um movimento militar anti-communista, em consequencia de difficuldades que teriam surgido entre o exercito vermelho e a G. P. U.

Admitte-se geralmente em Varsovia, que o episodio já terminou com plena satisfação para o exercito vermelho: a G. P. U. ficaria d'ora avante sob a autoridade do Estado Maior do exercito.

Os contingentes especiaes da policia do Estado, avaliados em 200.000 homens, formariam uma especie de gendarmeria.

Financiador do general Franco

GIBRALTAR, 8 (U. P.) — O Sr. Juan March, que se acredita ser um dos financiadores do general Franco, chegou a esta cidade, procedente de Salamanca.

O Sr. Juan March embarcará á noite no vapor "Conte di Savoia", com destino á Italia.

Desmentidos do Quai d'Orsay

PARIS, 8 (U. P.) — O Quai d'Orsay desmentiu cathegoricamente as noticias relativas a suppostas violações do pacto de não intervenção por parte da França.

Embora sem mencionar os ataques do Sr. Virginio Gayda, publicados hontem no "Giornale d'Italia" de Roma, o Ministerio das Relações Exteriores da França, refere-se em termos energicos aos ataques da imprensa estrangeira com evidentes intentos politicos.

O Panamá reconhece o imperio italiano na Ethiopia

ROMA, 8 (U. P.) — Informa-se officialmente que o governo de Panamá reconheceu "de jure" o imperio italiano na Ethiopia.

Peste bubonica na China

NANKIM, 8 (U. P.) — Os funccionarios do Departamento de Hygiene, calculam em cem, no minimo, o numero dos que diariamente morrem na provincia de Fu-kien, em consequencia do surto de peste bubonica que grassa naquella região.

Partiu para Sofia a rainha da Italia

ROMA, 8 (Havas) — A rainha Helena partiu para Sophia onde vae para junto da rainha Joanna, sua filha, que está prestes a dar á luz pela segunda vez.

Abandonado o cargueiro "Paraguay"

RIO GRANDE, 8 (Havas) — O rebocador "Coloso" regressou a Buenos Aires, devendo o "Almagro" partir amanhã.

O cargueiro allemão "Paraguay" foi abandonado.

Um banquete, em Berlim, ao almirante Augusto Schorcht

BERLIM, 8 (Havas) — O general de aviação Milch, secretario de Estado do Ministerio do Ar, offerece, no dia 12, um banquete em honra do almirante Augusto Schorcht, director da aeronautica naval brasileira. São convidados, entre outros o embaixador Moniz de Aragão e o capitão Machado, addido technico brasileiro.

O almirante Schorcht regressou, esta manhã, a Berlim, procedente de Bremen, onde visitou as installações da aviação allemã.

O Sr. Eden vae a Bruxellas

BRUXELLAS, 8 (Havas) — Annuncia-se aqui que a visita do Sr. Eden a Bruxellas será effectuada a 25 do corrente.

Os circulos diplomaticos belgas têm a impressão de que não será impossivel que os governos de Paris, de Londres e de Bruxellas aguardem essa visita para proceder ás trocas de notas relativas á situação internacional. De outro lado, a chegada a Bruxellas do Sr. Schacht, presidente do Reichsbank, está annunciada para o dia 13 desse mez.

Um discurso do embaixador brasileiro na Allemanha

BERLIM, 8 (Havas) — O Sr. Moniz de Aragão, embaixador do Brasil, pronunciará um discurso em portuguez, no dia 10, por ocasião do banquete do Instituto Ibero-Americano, em Hamburgo. O diplomata brasileiro falará em nome dos representantes dos Estados ibero-americanos.

Merle Oberon em convalescença

LONDRES, 8 (Havas) — A artista de cinema Merle Oberon, que foi victima de um accidente de automovel ha tres semanas, deixou a clinica a que fôra recolhida e partiu para uma praia do sul, onde vae convalescer-se.

A artista não póde ainda discutir com o Sr. Alexandre Korda a continuação dos trabalhos do film "Eye Claudius", interrompidos em consequencia do accidente.

Avançam os nacionalistas na frente de Biscaya

VICTORIA, 8 (Do enviado especial da Agencia Havas) — A offensiva nacionalista prosegue na frente de Biscaya. A artilharia e a aviação nacionaes preparam minuciosamente o avanço da infantaria. A's 14 horas, doze tri-motores bombardearam a rectaguarda inimiga, fazendo explodir numerosos depositos de munições e dispersando todas as remessas de reforço.

O enviado da Agencia Havas visitou o sector de Villa Real e constatou os resultados dos combates dos ultimos dias. Falou com os prisioneiros, os quaes desfilaram por Victoria gritando: "Viva o general Franco! Arriba España!" — George Botto.

Confiscados varios jornaes estrangeiros em Berlim

BERLIM, 8 (Havas) — A policia do Estado confiscou as edições dos seguintes jornaes:

"Action Française", de 4 do corrente, "Le Temps", da mesma data, "Daily Mirror", "Daily Express", "News Chronicle", "Morning Post", "Politiken", de Copenhague, "Aftenposten", de Oslo e "Dagens Hyeter", de Estocolmo, os dois ultimos de 5 do corrente e os demais de 6.

Lindbergh está em Munich

PARIS, 8 (Havas) — Communicam de Munich que o coronel Lindbergh pousou hontem á noite naquella cidade, onde passou a noite.

Estava-se sem noticias do aviador desde sua partida hontem de Zagreb.

Prematura a volta do governo hespanhol para Madrid

LONDRES, 8 (Havas) — A volta do governo hespanhol para Madrid, annunciada como provavel por um jornal britannico, é considerada prematura pelos circulos diplomaticos hespanhoes.

Declara-se, nesses mesmos circulos, que a situação militar encorajava o optimismo, mas que não seria opportuno mudar por emquanto a séde do governo em virtude das difficuldades de ordem material que tal mudança acarretaria. Precisa-se, comtudo, que varios membros do gabinete, particularmente o ministro da Educação, effectuam constantemente viagens entre Valencia e Madrid e asseguram, assim, uma especie de permanencia do governo na capital hespanhola

NERVOSOS

..CASA DE SAUDE S. LUCAS — Vol. da Patria, 62-66. Tels. 26-3176. Quartos 12$ e 30$. Apart 3 Q. e 2 S. 50.

Agora sim!...

FUMEM CRACKE E GANHEM

COM FACILIDADE 50$000

O assombro da epocha. Qualidade e dinheiro

FABRICA DE CIGARROS SELECTA. S. PAULO

que o senador Eloy de Souza ntra o Sr. Armando de Salles

A, 8 (Agencia Nacional) — r Eloy de Souza, de viagem Rio Grande do Norte, falando na desta Capital, fez inte declarações sobre os debates ssão presidencial.

s de alludir ao nevoeiro ain te na escolha dos candidatos, disse, respondendo a um reporter, sobre as possibilidades da candidatura do Sr. Armando de Salles Oliveira:

"Parece probabilidade. De mim, porém, não acompanharei as forças sympathicas ao ex-governador paulista. Sou systematicamente contrario á candidatura armandista. Tenho motivos para tomar essa attitude. Não esquecerei que uma das nossas safras de algodão foi totalmente prejudicada em consequencia de São Paulo com o concurso do seu governador, que era naquella epoca o actual candidato á successão presidencial."

Prof. Godoy Tavares

Coração, pulmão, rins, estomago e intestinos (colites, diarrhéas chronicas, hemorrhoides). Av. Rio Branco, 183. salas 808, 809 e 810. Tel. 26-3176.

LORIDA

30-20-10$ são

heques distribuidos

é Brasileiro des Amis Catholiques Française

xima reunião realizar-se-á vindouro, dia 10 do corrente horas, na séde da Bibliotheca ante Franco Brasileira, á rua de Abrantes n. 18.

s pessoas sympathicas ao hin espiritual franco-brasi cordialmente convidadas.

A: uma revista para todas

Sete annos depois

Vingou a morte do pae

FLORIANOPOLIS, 8 (Agencia Nacional) — Ha sete annos, precisamente, a localidade Rio Adda, pertencente ao municipio de Timbó e confinando com Jaraguá, foi theatro de uma dolorosa scena de sangue, em que Adolpho Dal Ri prostrou sem vida um velho colono e espancou barbaramente um filho deste, que contava 13 annos de edade. O menino, tratado em um hospital, escapou milagrosamente da morte e, ao dar alta, tinha um unico pensamento: vingar a morte de seu pae, victima de Dal Ri. Comprou um revolver e confessou abertamente sua intenção. O delegado de policia, sabedor do facto, tomou-lhe a arma. Comprou outra e andava á espreita do algoz da sua familia. Adolpho Dal Ri, temeroso foi morar em Garibaldi, em Jaraguá. No dia 28 Adolpho teve necessidade de ir ao Rio Adda, onde o chamavam negocios. Entrou numa casa commercial. Dahi a momento alguem entrava pela porta a dentro gritando: "Finalmente te encontrei", dirigindo-se a Adolpho. Era o menino. Tres tiros reboaram pouco depois e Adolpho Dal Ri caiu morto no assoalho. O criminoso, perpetrado o crime, entregou-se á prisão

Ecos da decisão do recurso do P. R. P.

S. PAULO, 8 (Havas) — Durante todo o dia o Sr. Cardoso de Mello Netto recebeu grande numero de pessoas que lhe foram levar os seus cumprimentos por motivo da decisão do Tribunal Superior Eleitoral, contraria ao recurso do P. R. P. Com este proposito estiveram, successivamente, no Palacio dos Campos Elyseos deputados, altos funccionarios estadoaes, representantes das profissões liberaes e elementos das classes conservadoras.

Igualmente, o governador recebeu centenas de telegrammas de felicitações.

A sentença do Tribunal Superior Eleitoral repercutiu tambem nos trabalhos de hoje na Camara Estadoal, onde o Sr. Ernesto Leme, leader da maioria congratulou-se com a Casa porque no dizer do ministro Plinio Casado "a Constituição Paulista é mais sabia do que a Carta Magna". Concluindo, após assignalar em nome da sua bancada a ufania do povo de S. Paulo pela importante decisão, o Sr. Ernesto Leme disse que a mesma trouxera um dia de contentamento para a nacionalidade, porque com ella "o Brasil se convenceu que a autonomia dos Estados na Federação não é uma utopia" já que essa autonomia mais uma vez, saiu triumphante das paginas da Constituição para se insculpir na consciencia dos venerandos juizes do Superior Tribunal de Justiça Eleitoral.

Revolução pacifica na economia mundial

PARIS, 8 (Por Meyer S. Handler, correspondente da U. P.) — O facto do primeiro ministro da Belgica, senhor Van Zeeland, ter acceito a offerta anglo-franceza de levar a cabo em toda a Europa um inquerito acerca das possibilidades de melhorar as relações commerciaes internacionaes, despertou na França o maior interesse pelas conversações que estão sendo realisadas em Londres.

Consta que o ministro da Economia da França, Sr. Charles Spinasse, actualmente em Londres, foi autorisado a discutir uma eventual ampliação do accordo monetario tripartite, no sentido de maior cooperação economica entre os estados democraticos.

As noticias procedentes de Berlim, enviadas pelos correspondentes dos jornaes francezes, indicam que o Reich adoptou á esse respeito uma attitude ao mesmo tempo favoravel e prudente. O ponto de vista dos mencionados correspondentes é que a Allemanha tendo chegado ao maximo possivel do seu rearmamento, estaria agora disposta a dedicar a sua attenção ás suas exigencias economicas. As relações commerciaes entre a França e a Allemanha melhoraram consideravelmente nos ultimos tempos, graças a duas convenções assignadas entre as duas potencias: o primeiro convenio se refere ás exportações para a Allemanha, do minério de ferro francez; o segundo, ás exportações de carvão allemão para a França.

Embora não hajam sido dadas a conhecer cifras officiaes, sabe-se que as entregas á Allemanha de minério de ferro francez serão mantidas no mesmo nivel dos annos passados.

Os dois convenios franco-germanicos são interpretados nos meios francezes como uma pequena victoria do senhor Schacht, ministro da Economia do Reich contra os que collocavam o rearmamento da Allemanha por cima de qualquer outra coisa.

Entrementes, proseguem em Paris as negociações franco-allemãs, as quaes poderão eventualmente resultar em um tratado entre as duas potencias.

Emquanto esses acontecimentos são geralmente considerados como indicios favoraveis, os meios officiaes francezes não occultam a si mesmos as difficuldades que será preciso superar antes de chegar a uma solução geral dos problemas relativos ao commercio internacional.

O aspecto politico de que se poderia revestir a questão, constituiria sem duvida uma formidavel barreira.

Comtudo, os circulos officiaes conservam certo optimismo, e se declaram prestes a tomar a iniciativa, junto com a Grã Bretanha, os Estados Unidos e as potencias signatarias da Convenção de Oslo, se a Allemanha, a Russia e a Italia se mostrarem dispostas a adherir ao movimento.

a sessão sem politica

NA ASSEMBLÉA FLUMINENSE

ora regimental, presentes 24 , o Sr. Romão Junior declala, hontem, a sessão da Assembléa Fluminense. Approvada a expediente careceu de impor

Lacerda Nogueira, occupando , desenvolveu considerações a de um projecto de sua au ndando pagar a determinados rios o abono provisorio a que m sido julgados com direito, r um appello ao governador no sentido de sanccionar resolução.

Mario Alves falou demoradabre as obras que a Light and está executando em Ribeirão , para o reforço do abastecid'agua do Districto Federal apresentando o seguinte reo de informações que foi ap

ro, por intermedio da Mesa, que o governo do Estado informe:

1º — Se, para as obras de captação das aguas do Ribeirão das Lages, que estão sendo executadas, teve o governo federal qualquer entendimento com o do Estado;

2º — Se foi tomada qualquer providencia, ou feita qualquer interpellação ao Ministerio da Educação, no sentido de resguardar a autonomia fluminense, no caso do governo da União estar executando aquellas obras sem a devida autorisação dos Poderes publicos do Estado, o que representa, na realidade, uma violencia á propria essencia do regimen federativo."

Verificada a falta de numero para votação dos projectos vetados foi adiada toda materia desse genero constante da pauta, continuando aberta a 3ª discussão do projecto n. 3, de 1937, alterando a taxa judiciaria e determinando a sua incidencia e cobrança.

Nada mais havendo a tratar, o Sr. presidente levantou a sessão.

RHEUMATISMO? ACIDO URICO?

Trate-o com o Sal Effervescente de Carlsbad Evans. Um anti-acido e diuretico poderoso. Refrescante e agradavel. Guarde o nome: Evans.

SAES EFFERVESCENTES CARLSBAD
EVANS

CARIOCA: para ser "vista" e para ser "lida".

Não esqueça que a fortuna...

...o espera no Centro Loterico. A Travessa do Ouvidor numero nove, com um bilhete de mil contos para amanhã !

A convocação dos pilotos da reserva aerea italiana

ROMA, 8 (U. P.) — O facto de terem sido chamados a prestar serviço os pilotos da reserva aerea não se reveste de significado especial em relação á situação politica internacional.

Trata-se simplesmente do cumprimento de medidas normaes pelas quaes todos os aviadores reservistas são convocados annualmente para prestarem serviço de treinamento durante dois mezes. Entretanto, este periodo de treinamento é dividido em quatro etapas, assistindo a cada um dos aviadores e direito de escolher a que mais lhe convenha.

A convocação de pilotos começou a ser executada na primavera de mil novecentos e trinta e seis. Outrora o treinamento era facultativo mas passou a ser obrigatorio desde o anno ultimo.

A chamada dos pilotos já foi feita nos primeiros dias de março ultimo e a publicação do decreto na Gazzetta Ufficiale, hontem á noite, não foi mais do que o cumprimento de uma disposição legal.

O jornal official publicou no mesmo dia outro decreto ordenando a retenção nas fileiras, durante periodos definidos tres categorias de especialistas da força aerea pertencentes á classe de mil novecentos e quatorze, os quaes deveriam ter sido licenciados em março ultimo.

Aquellas tres categorias comprehendem os operadores radio-telegraphicos os addidos ao serviço de meteorologia e os que servem como conductores de caminhões. Foi explicado que a retenção daquelles homens nas fileiras foi devida ao facto da insufficiencia de pessoal especialisado. A' medida que os homens das classes successivas vão recebendo instrucção sufficiente os da classe de mil novecentos e quatorze serão licenciados.

dinheiro barato continúa a ser a litica do Thesouro estadunidense

WASHINGTON, 8 (Havas) — O dinheiro barato continua a ser a politica do Thesouro norte-americano. Este ultimo e o Board of Trade, com tal objectivo, adquiriram ha dias no mercado norte-americano titulos do Estado afim de manter sua cotação, encorajando dessa maneira a collaboração de capitaes em obrigações da divida interna dos Estados Unidos e permittindo ao governo conservar as actuaes taxas de juros da divida interna. O reerguimento economico encoraja as empresas particulares a offerecerem titulos com juros mais elevados, attraindo em proveito proprio os capitaes empregados em titulos do governo por occasião da crise financeira. Não foi possivel obter qualquer indicação official que permittisse julgar até que ponto o Thesouro poderá manter a cotação dos valores em questão, mas acredita-se saber que possue importantes quantias disponiveis para esse fim

CINEMA

Johannes Hesters, o novo artista da Ufa, que vae apparecer em "Das Hofkonzert" e "Wenn Frauen Schweigen"

QUANDO ELLAS SE CALAM

BERLIM, abril (Por Hete Nebel) — Parece mentira, mas é verdade: as mulheres, quando querem, calam-se. Portanto, quando não se calam, é porque não querem. E' possivel que os homens não concordem muito com este axioma. Os scepticos, esses riem-se maliciosamente. Os mais experimentados, fazem um trejeito de resignação, e os pessimistas mais incorrigiveis affirmarão categoricamente: "As mulheres, calarem-se? Isso é impossivel".

Porem, as excepções confirmam a regra. No caso presente trata-se de duas mulheres que se calam porque querem. Em comparação com ellas a esphinge é um verdadeiro papagaio. Não ha tango, nem beijo adocicado que consiga arrancar daquelles labios o segredo que elles guardam, e que dois desesperados maridos não logram decifrar. A arma das duas mulheres é o segredo que o coração guarda. Os dois maridos encontram-se frente a frente com um intrincado problema.

Quantas vezes não deseja um marido esse estado de completo mutismo! O silencio absoluto da cara metade seria para elle em taes occasiões uma verdadeira felicidade. Neste caso, porém, elles queriam que ellas falassem, mas ellas calam-se. Mas, vejamos do que se trata. Um jovem casal, Curt e Charlotte passam a lua de mel na vivenda dum casal amigo composto por Ferry e sua expedita esposa Lilo. Em certa noite de luar, Curt tem a romantica ideia de cantor uma serenata no jardim, em homenagem á esposa, mas sem que esta o saiba. Após a serenata, Curt affirma ao seu amigo Ferry que Charlotte lhe falará no dia seguinte do imprevisto concerto nocturno.

Charlotte e Lilo escutaram os enternecidos gorgeios do cantor, e cada uma dellas pensa que a homenagem é para si. O desconhecido cantor, será talvez aquelle Barão que dansou com ellas e que se mostrou tão galante. Ellas não têm a certeza, mas em todo caso, guardam para si o segredo e resolvem não dizer nada da romantica serenata aos seus respectivos maridos.

No dia seguinte, Curt encontra a esposa com um ar de quem passou a noite na varanda, ao luar. Lilo, por outro lado, fala de modernos Romeus e de vozes de rouxinol, mas como não consegue enciumar o marido, jura vingar-se. Os maridos entretêm longos conciliabulos. Especialmente Curt transforma-se em vingativo Othello prestes a rebentar de ciume.

Elle não comprehende porque é que Charlotte não fala da serenata no jardim. Para fazel-a falar, manda-lhe flores e cartas anonymas delicadas á "mais linda mulher do mundo". Mas, elle continua observando o seu renitente mutismo. Só mais tarde, ao som de um tango, é que elles se comprehendem e se amam de verdade.

Lilo, que já está casada ha mais tempo, e que de vez em quando tem as suas scenas com o marido, não toma o caso a serio. No seu entender, o primeiro dever de uma esposa é "domesticar" o marido. E é por isso que ella explica a Charlotte que os homens, quanto menos sabem de suas esposas, tanto mais felizes são. Mas com isto é que Charlotte não está de accordo. A sua crença é que o mundo é todo um jardim que foi feito para ella e para o seu marido.

Estes pequenos conflictos conjugais formam o enredo de um novo film da Ufa que tem o titulo de "Wenn Frauen Schweigen" (Quando ellas se calam), e que é interpretado por Johannes Heesters e Hansi Knoteck (o jovem casal), Friedrich Krahmer e Fita Benkhoff, a endiabrada Lilo.

Num intervallo da filmagem, tenho occasião de trocar umas palavras com Fita Benkhoff. E' a mesma sympathica e amavel artista de sempre, com a differença de que mudou muito, artisticamente, e para melhor, desde que a vimos pela ultima vez. A interessante rhenana, quando veio de Vienna para Berlim, deram-lhe papeis de comicas solteironas, papeis que ella desempenhou com a naturalidade e a graça que todos lhe conhecem. Mas só nos ultimos films que ella tem feito é que teve opportunidade de demonstrar á evidencia as suas qualidades de grande artista.

Fita Benkhoff despede-se de mim para participar na grande scena do film que nos mostra o vestibulo de um grande hotel, onde se realisa um baile elegante. Os musicos afinam já os instrumentos, e os primeiros pares rodopiam pelo parquete, em filmagem de experiencia. A luz dos projectores incide sobre os semblantes de Fita Benkhoff e Hansi Knoteck. Desta vez são elles, os projectores, e não a famosa lanterna, que procuram a "mulher que se cala".

"O QUE ELLAS NÃO SUSPEITAM". UM FILM DE CHARLIE RUGGLES E MARY BOLAND

Charlie Ruggles e Mary Boland formam indiscutivelmente a melhor dupla comica da téla. Donos de uma technica perfeita e muito engraçados do seu natural, os dois artistas garantem o exito absoluto dos bons argumentos que a Paramount lhes offerece.

Em geral são elles marido e mulher em todas as comedias em que figuram, e bem raro é que na sua vida domestica cinematographica predomine a vontade masculina: ao contrario, quasi sempre é a cara-metade quem pensa, determina e manda, deixando o seu consorte reduzido a um pobre "dois de páos" cujas aventuras, tristes ás vezes, são motivos de boas gargalhadas da platéa.

Em "O Que Ellas Não Suspeitam", a gozadissima comedia que o Broadway annuncia para a proxima semana, Mary Boland e Charlie Ruggles são o typico casal burguez que vive num mar de rosas, sem ter nada que atrapalhe a sua felicidade conjugal.

Succede porém, que, seguindo as instrucções de um psychologo entendido em coisa de amor, Mary consente que o seu marido commetta uma falta, dando assim opportunidade para que ella o possa perdoar, prazer este que a esposa nunca experimentou pois o seu marido sempre andou na linha...

Instigado pelo seu amigo escriptor e pela sua querida esposa, Ruggles resolve, fazer uma farra, e o resultado da mesma é que faz de "O Que Ellas Não Suspeitam" uma das melhores comedias da temporada.

OS FILMS DE HOJE:

ODEON — "O trevo de quatro folhas", da Sonarte, de Lisboa, em portuguez, com Procopio Ferreira, Nascimento Fernandes e Beatriz Costa.

PLAZA — "A carga da brigada ligeira", da Warner-First, com Errol Flynn, Patric Knowles e Olivia de Havilland.

METRO — "Casado com minha noiva", da Metro, com Spencer Tracy, William Powell, Myrna Loy e Jean Harlow.

PALACIO THEATRO — "A bem amada inimiga", da United, com Merle Oberon, Brian Aherne e David Niven.

ALHAMBRA — "Koenigsmark", do Programma Serrador, com Elissa Landi (em francez).

IMPERIO — "Inimigos publicos", da RKO-Radio, com Fred Stone, Louise Latimer e Owen Davis Junior.

GLORIA — "Amores de uma diva", da Paramount, com Mae West, Randolph Scott, Warren William e Lyle Talbot.

PATHE' PALACIO — "Melodia cubana", da Metro, com Lawrence Tibett, Lupe Velez e Jimmy Durante.

BROADWAY — "A noiva indecisa", da Universal, com Jane Wyatt e Louis Hoymard.

REX — "A parisiense", da RKO-Radio, com Lily Pons, Jack Oakie e Gene Raymond.

SACCO AZUL
Cinta encarnada
Perola
EMPACOTADO NA FABRICA!
Esse é que é o NOSSO ASSUCAR como lhe chama o consumidor!
EM PACOTES DE 1 E 5 KILOS

Actos do governador, interino, do E. do Rio

O governador, interino, do Estado do Rio, Dr. Heitor Collet, assignou, hontem, os seguintes actos: nomeando em caracter effectivo, director da Colonia Agricola e Educacional de Macahé, o cidadão Joaquim Tiburcio do Rego Barros; tornando, sem effeito, o acto de abril de 1936, que fez reverter ao cargo que occupava, de director da Colonia Agricola e Educacional de Vassouras, o Dr. Waldemar Pinna.

PEDRO TEIXEIRA
CIRURGIÃO E UROLOGISTA
Rua S. José, 85-1º, 4 horas. Tel. 42-0439

ROUBO DE CONTRATOSSE

Na madrugada de hoje, na rua Andradas, um policial deteve "Turquinho", que carregava varias duzias de Contratosse, roubadas numa drogaria dali.

Economia & Finanças

CAMBIO

Libra a 79$200

Deixamos o mercado de cambio, hontem, em situação estavel, pois o Banco do Brasil manteve o dollar a 16$200, muito embora a libra tivesse melhorado $100, no mercado livre.

Como operaram os Bancos:

No Banco do Brasil — Libra a 79$300 (na reabertura do mercado, ás 13 1|2 horas, 79$350) o dollar a 16$200, o franco $745, o escudo $725, o peso argentino 4$950 e a lira $885 e comprava a libra a 78$350 e o dollar a 16$010.

Nos outros Bancos — A libra entre 79$100 e 79$200, o dollar 16$180, o franco $744, o belga 2$730, o franco suisso 3$690, o escudo $724, o peso argentino 4$945, o uruguayo 8$550, o florim 8$870, o marco 6$510, o yen 4$630.

Nova York abriu com 4,89 5|8 e Londres fechou com 4,89,69.

Ouro

O Banco do Brasil comprava a gramma de ouro fino, a 17$900.

O Banco do Brasil vae ter uma agencia no Meyer

A actual direcção do Banco do Brasil, dando cabal desempenho á creação das agencias metropolitanas e, depois de inauguradas as de Madureira e Largo do Machado e Praça da Bandeira, está construindo um predio, no Meyer, para installar uma agencia na prospera estação do nosso suburbio.

Mercado de titulos

O mercado de valores trabalhou, hontem, estavel e com regular movimento acquisitivo.

No fechamento da Bolsa haviam vendedores aos preços abaixo:

Uniformisadas, 800$; Diversas Emissões, nom. 782$; port., 808$; Obras do Porto, 790$; Federaes, 1921, 1:040$; 1930, 1:055; Ferroviarias, 1:070$; Municipaes, £ 20, 540$; 1931, 172$; Minas, 5 %, 160$; 7 %, 880$; São Paulo, 5 %, 187$; 8 %, 028$; Pernambuco, 94$; Paraná, 130$; Estado do Rio, 120$; Porto Alegre, 50$; Banco do Brasil, 380$; Portuguez do Brasil, 100$; Docas de Santos, 251$000.

Cócò babassu'

Sob os auspicios da Associação Commercial do Rio de Janeiro, e da Associação dos Empregados no Commercio, realisar-se-á no salão nobre desta ultima instituição, á Avenida Rio Branco, 120, na proxima terça-feira, ás 17 horas, uma conferencia do Dr. Paulo Ramos, governador do Estado do Maranhão, versando sobre thema de grande relevancia. "O Babassú e o seu valor na economia brasileira". A Associação Commercial do Rio de Janeiro, solicita a presença de todos os seus associados e a dos interessados no assumpto.

DINHEIRO SOBRE JOIAS, cautelas da Caixa Economica e mercadorias.
A CASA JOSE' CAHEN
EMPRESTA O MAXIMO
JUROS CONVENCIONAES
RUA SILVA JARDIM, 7

Recebedoria do Districto Federal

Foi a seguinte, a arrecadação feita pela Recebedoria:

De 1 a 2 de abril de 1937	2.198:757$100
Em 3 de abril de 1937	471:398$300
Total	6.670:155$400
Em egual periodo de 1936	2.848:400$000
Differença para menos em 1937	178:244$600
Arrecadada de 2 de janeiro a 3 de março de 1937	64.159:677$600
Em egual periodo de 1936	58.388:348$900
Differença para mais em 1937	5.771:328$700

Assucar

O disponivel do assucar vem trabalhando firme, pois os diversos generos continuam bem collocados, a excepção do crystal e do mascavinho que estão nominal.

Hontem, entraram 1.050 saccas de Campos e saiu egual quantidade.

A existencia ficou sendo de 130.039.

O mercado a termo está paralysado.

A reforma do lançamento predial

Em face do decreto 5.938, de 3 do corrente, do interventor no Districto Federal, reformando o serviço de lançamento do imposto predial e dando outras providencias, a Associação Commercial do Rio de Janeiro endereçou, em data de 7 do corrente, o seguinte telegramma ao conego Olympio de Mello:

"Directoria Associação Commercial Rio de Janeiro, cumprindo voto unanime, vem appellar V. Ex. sentido reexaminar decreto 5.938, 3 abril hoje reproduzido orgão official pois sua realisação pratica não só será demoradissima, difficultada para contribuintes que irão fazer declarações relativas questões technicas administrativas que ignoram, como ainda com sello municipal 2$400 imposto expediente trará verdadeira, inesperada e sacrificante aggravação tributaria quando Prefeitura sempre allegou possuir completo cadastro propriedade immovel Districto Federal, aliás maior fonte arrecadação municipal. Certa ser attendida, esta Associação reitera a V. Ex. protestos alta estima consideração. Saudações attenciosas. — José L. Salgado Scarpa. Presidente".

Algodão

O mercado de algodão disponivel trabalhou, hontem, firme.

Entraram 97 fardos da Bahia e sairam 363. A existencia actual é de... 12.665 ditos.

A proxima abertura do mercado a termo, tem influido grandemente para melhoria dos negocios de algodão.

Moedas na especie

Hontem, haviam vendedores para diversas moedas papel, aos preços abaixo:

Uruguay, peso 8$900; França, franco, $770; Suissa, franco, 3$700; Suecia, kron, 4$100; Dinamarca, kron, 3$700; A. Norte, dollar, 16$250; Canadá, dollar, 15$900; Tchecoslovaquia, cor., $600; Rumania, lei, $120; Polonia, zlotys, 3$000; Bolivia, peso $700; Perú', libra, 40$000 Inglaterra, libra, 80$000; Italia, lira, $830; Belgica, franco, $560; Hollanda, guind, 8$900; Noruega, kron, 4$000; Allemanha, reich., 4$200; Prata em especie, 4$800; Austria, shill., 2$960; Servia, dinar, $100; Finlandia, marco, $400; Japão, yens, 5$000; Chile, peso $600; Portugal, escudo $750; Argentina, peso.... 4$980.

O Boletim mensal do Centro C. do Café

Recebemos o Boletim Mensal do C. C. de Café, correspondente ao mez de março ultimo e que, como os anteriores vem cheio de um vasto noticiario sobre o nosso principal producto de exportação, destacando-se as estatisticas que estão escrupulosamente confeccionadas.

Monitor Mercantil

Temos em mão, a publicação semanal da Marinha Mercante, em cujo texto se encontram os mais variados assumptos sobre finanças em geral.

CAFE'

O typo 7 cotado a 17$800

O mercado do disponivel do café iniciou-se, hontem, indeciso. essa situação, entretanto, não permaneceu, pois ás 11 horas, já se notava algum interesse entre os compradores e o disponivel, embora tivesse declinado $200, os negocios foram regularmente animados. Foram negociadas 6.148 saccas no dia. A pauta semanal é de 1$800.

Os preços officiaes:

Typo 3	19$800
Typo 4	19$300
Typo 5	18$800
Typo 6	18$300
Typo 7	17$800
Typo 8	17$300

Em egual época, no anno anterior, o typo 7 era cotado a 11$100.

Commissão de preço — Silvani Eliakim, Araujo Maia & Cia., Barbosa Albuquerque & Cia.

Mercado a termo

O mercado do termo esteve calmo no primeiro pregão, e com alta de $100 e baixa de 75 a $300. oram vendidas 10.000 saccas. As cotações registradas foram as seguintes:

Abril, vendedores a 17$700 e compradores 17$600 e 17$525, mais $100 junho, 17$350 e 17$225, menos 75 réis julho, 16$875 e 16$625, menos $225 agosto, 16$700 e 16$700 e menos $300 setembro 16$500 e 16$300, menos $250.

Segunda Bolsa — Abril, vendedores a 17$700 e compradores a 17$625; maio, 17$550 e 17$500; junho, 17$300 e 17$250; julho, 16$800 e 16$750; agosto, 16$600 e 16$525; setembro, 16$700 e 16$475. O mercado ficou firme e foram vendidas 10.000 saccas. Total do dia: 20.000 ditas.

Movimento estatistico

Rio — Entraram 8.046 saccas de diversas procedencias e sairam 11.089 para a Europa, 3.508 para a Africa, 292 para a Asia e 500 para o consumo local.

A existencia actual é de 680.911.

Santos — Entraram 31.722 saccas, sairam 36.479 e ficaram em stock 2.203.048. O mercado era calmo e o typo 4 mantido a 22$800.

Victoria — Entraram 2.747, sairam 2.749 e ficaram em stock 236.758. O typo 7|8 era cotado a 16$600.

Mercado a termo — Este mercado fechou, hontem, calmo.

Movimento maritimo

Estão sendo esperados os seguintes vapores:

Do Norte:	
Nova York esc. Southeren Cross	Hoje
Areia Branca, Iguassu'	10
Amsterdam esc. Zaaland	12
Londres ec. Highl. Patriot . . .	12
Hamburgo esc. Monte Sarmiento .	12
Nova York esc. Western Prince .	15
Southampton Arlanza	19
Londres esc. Almeda Star	19
Hamburgo esc. Cap Arcona	19
Do Sul:	
Rio da Prata Baependy	Hoje
Rio da Prata Amsterdam	10
Laguna esc. Anna	12
Rio da Prata Monte Sarmiento . .	13
Rio da Prata Alcantara	13
Bahia Blanca Uru'	14
Rio da Prata Monte Rosa	15
Rio da Prata Northern Prince . .	15

TAPETES
Em nenhuma casa V. Ex. encontrará os preços e facilidades que lhe offerece a
CASA SOUZA BAPTISTA LIMITADA
9 — Largo da Carioca — 11

Conferencia no Syndicato Medico Brasileiro

Da Secretaria do Syndicato Medico Brasileiro, pedem-nos a seguinte publicação:

Na séde do Syndicato Medico Brasileiro, á Avenida Almirante Barroso n. 1, 3º andar, hoje 8, ás 20 horas e meia o Dr. Abelardo Marinho fará a sua annunciada conferencia sobre "Ordem dos Medicos e Syndicalismo Medico."

Terão livre ingresso os medicos e os estudantes de medicina.

A Associação dos Artistas Brasileiros congratula-se com o ministro da Educação

O S. Gustavo Capanema, ministro da Educação e Saude recebeu do presidente em exercicio da Associação dos Artistas Brasileiros, um officio de congratulações pelo exito alcançado com o concurso de literatura infantil, promovido pelo ministro da Educação, e pelo resultado do julgamento, manifestando a satisfação daquella instituição por terem sido premiados em 1º e 3º logares os Srs. Santa Rosa e Paulo Werneck, socios da Associação, e em 2º o S. Luiz Jardim, que expoz nesta Capital, sob os auspicios daquella sociedade.

CANIVETES — grande sortimento de optima qualidade, acaba de receber a Casa Hermany, Gonç. Dias, 50.

Defendendo a saude da população fluminense

As autoridades sanitarias municipaes de Nictheroy apprehenderam e inutilisaram, hontem, por imprestaveis para o consumo: no Armazem Forte de Santa Cruz, de Manoel Rodrigues, á rua Visconde de Itaborahy n. 188, 30 kilos de feijão, 2 kilos de banha e meio kilo de paio; no Armazem Nictheroy, de A. Machado & Silva, rua Marechal Deodoro, n. 150, 50 kilos de lombo e 10 kilos de peixe salgado.

RADIO

PROGRAMMAS INFANTIS

O mundo da creança, ensinam os pedagogos modernos, é em tudo semelhante ao nosso. Nós é que não podemos, ou não sabemos, penetrar-lhe a fundo, para sentil-o melhor. Compenetrados dessa verdade, um grupo de educadores suissos, pertencentes, todos, ao Instituto Rousseau, acabam de publicar uma longa série (20 volumes) de historias para creanças, escriptas por creanças. Charles Boudoin, grande psychologo, é o pae da idéa. Entre nós, o jornal "Literatura", que foi, por muito tempo, editado pela Livraria Schmidt, estampou alguns contos infantis, escriptos por um menino de 10 annos, filho do escriptor Hamilton Nogueira. Os contos eram deliciosos, pela fórma, que o pae do garoto observava, e pela imaginação espantosa com que eram construidos. Você pegue num livro qualquer de Monteiro Lobato, por exemplo, escripto para creanças: o livro é interessantissimo para grandes. Até a traducção e a adaptação do "Alice no paiz das maravilhas" foram deturpadas pela intelligencia livresca do adulto. Porque não sei de nenhum movimento pró-literatura infantil brasileira (devo declarar que a famosa commissão do Dr. Capanema parece bem intencionada, porém, falha e, pois, inutil) gostaria que o radio encabeçasse a tentativa. Os programmas infantis do broadcasting brasileiro são a coisa mais detestavel deste mundo. Ainda hontem ouvi, numa lição de coisas, de uma das emissoras da cidade, uma palestra de 15 minutos sobre... catalyse. Um adulto qualquer não aguentaria a exposição chimico-literaria do speaker, conforme eu não aguentei, e muito menos uma creança. Programmas assim são positivos attentados á delicadeza intellectual dos meninos e verdadeiras offensas ao bom gosto e á intelligencia dos papaes.

FRED.

Sociedade Radio Nacional

P R E 8

Studios: Edificio d'A NOITE — 22.º pavimento — Rio de Janeiro — Potencia: 80.000 watts — Frequencia 980 kilocyclos — Onda 306 metros

PROGRAMMA PARA HOJE, 9 DE ABRIL DE 1937

18.00 — PROGRAMMA DAS DAMAS — Com a speaker Ismenia dos Santos.

18.45 — HORA DO BRASIL — Departamento Nacional de Propaganda.

19.30 — ALÔ, ALÔ, BRASIL! Studio com o speaker Oduvaldo Cozzi.

OUVERTURE DA CAVALLARIA LIGEIRA, de Supé, pela Grande Orchestra de Concertos sob a regencia do maestro Romeu Ghipsman.

19.35 — CARIOCA — Chronica.

19.40 — PRE-8 AO COMPASSO DA VALSA — Orchestra Viennense.

1) — TENDRESSE, de Waldteufel. 2) — Soldadinhos de Chumbo, de Strauss.

19.57 — JORNAL FALADO DA CASA GUIMARAES LTDA.

20.00 — HORA CERTA DA CASA MASSON.

20.01 — PERIPECIAS DA FAMILIA RESMUNGO CHORÃO (23º Episodio) Pelo ventriloquo Baptista Junior, offerecidas pela Cia. Nestlé.

20.15 — AUDIÇÃO PHILLIPS — Canções Brasileiras — Orlando Silva, a grande sensação do Radio.

20.30 — TRES MINUTOS DE MEDICINA PARA O SEU LAR — Palestra pelo Dr. Gustavo Armsbrust.

20.33 — MUSICAS DE FILMS — Orchestra Novelty.

20.45 — FADOS E TANGOS — Joaquim Pimentel c| Guitarras e Orchestra Typica Portenha.

21.00 — JORNAL FALADO DA CASA GUIMARAES LTDA.

21.03 — COISAS NOSSAS — Grande Orchestra de Concertos sob a regencia do maestro Romeu Ghipsman, soprano Abigail Parecis, Orchestra Nazareth e Orlando Silva c| Conjunto Serenata.

1) — GRANDE ORCHESTRA — Il Guarany, de Carlos Gomes. 2) — Abigail Parecis — Improviso, de Francisco Mignone. 3) — ORCHESTRA NAZARETH — Guerreiro, de Ernesto Nazareth. 4) — ORLANDO SILVA — Juramento Falso — Samba — J. Cascata-Lionel Azevedo.

21.30 — VAMOS LER... ô commentario da PRE-8, escripto por Genolino Amado.

21.35 — FADOS — Joaquim Pimentel c| Guitarras.

21.45 — CANÇÕES BRASILEIRAS E MUSICAS ARGENTINAS — Orlando Silva e Orchestra Typica Portenha.

22.000 — JORNAL FALADO DA CASA GUIMARAES LTDA.

22.03 — MOSAICO MUSICAL — Grande Orchestra de Concertos sob a regencia do maestro Romeu Ghipsman e soprano Abigail Parecis.

22.35 — MUSICA DESCRIPTIVA — Varios Conjuntos.

22.57 — ULTIMO JORNAL FALADO DE PRE-8.

23.00 — DORME, BRASIL!

PROGRAMMA DA MANHÃ, TODOS OS DIAS

6.15 — HORA DA GYMNASTICA — Abertura pelo speaker Aurelio de Andrade Duas aulas de gymnastica rithmica, ás 6.25 e 7.30, pelo professor Oswaldo Diniz Magalhães. Ao piano: Jorge Paiva.

RELOGIO MUSICAL — Hora certa nos intervallos.

8.00 — INFORMAÇÕES SOCIAES — Anniversarios, nascimentos, casamentos, etc.

8.30 — PRIMEIRAS NOTICIAS — Acontecimentos do paiz e do estrangeiro.

11.00 — PROGRAMMA PARA O ALMOÇO — Gravações variadas.

13.00 — Intervallo.

12.45 — QUARTO DE HORA DA SORTE, em collaboração com a NOITE Illustrada.

THEATRO

UM SUCCESSO DE VERDADE

Já nos referimos aqui ao successo extraordinario, na verdade [illegible] mum, que está obtendo em Paris, a peça "Altitude 3.200" de [illegible] chnica e execução, tudo o que pode haver de mais moderno. A [illegible] damos acima é um flagrante de "Altitude 3 200" no qual se [illegible] dora actriz parisiense Odette Joyeux, e o Sr. Gilbert Gil, que [illegible] numerosos casaes da peça.

A "PRIMEIRA" DE HOJE NO REPUBLICA

E' hoje no Theatro Republica á "primeira" da "Marechala", a nova comedia que a Companhia Maria Mattos apresenta ao publico desta capital, no seguimento da temporada que vem realisando. Tomarão parte no espectaculo Maria Mattos, Maria Helena, Maria Reis, Lucia Mariani, Assis Pacheco, Francisco Costa, Antonio Palma, Mendonça de Carvalho.

O PROXIMO REAPPARECIMENTO DE ARACY CÔRTES

Aracy Côrtes, que esteve descansando durante a peça ora em scena no Recreio, voltará ao popular theatro na proxima revista que alli será levada.

A NOVA PEÇA DO RIVAL

Já está sendo annunciada a nova peça que será levada no Rival, logo que o "Manicomio" deixe a cena [illegible] Costa apresentará, agora, "[illegible] Bebés", tomando parte no [illegible] Lygia Sarmento, Esther [illegible], Costa, Custodio de Mesquita.

REGRESSA AO BRASIL [illegible] DURVALINA DUARTE

A actriz patricia Durvalina [illegible] um dos elementos mais [illegible] do nosso theatro ligeiro e que se encontrava em Portugal, ha [illegible] annos, regressou, hontem, [illegible]

Durvalina integrou, durante longo tempo varias companhias de revista naquelle paiz, representando e cantando sempre coisas [illegible] te brasileiras, sendo de [illegible] successo que vem de alcançar no Theatro Maria Victoria, onde [illegible] da "estrella" internacional [illegible] Freire, levou em muitas [illegible] ções, a revista "[illegible]" dos grandes acontecimentos [illegible] temporada do Theatro portuguez.

Durvalina Duarte viaja no "[illegible] ra Campos".

OS ESPECTACULOS DE H[illegible]

REGINA — "Adeus [illegible]", comedia. A's 20 e ás 22 horas.

RIVAL — "MANICOMIO", [illegible] Francisco Leão. A's 20 e ás 22.

REPUBLICA — "A Marechala", comedia. A's 20 e ás 22 horas.

RECREIO — "A Menina [illegible]", burleta de Freire Junior. A's [illegible] 22 horas.

JOÃO CAETANO — "A [illegible]", opereta. A's 20 3|4.

CARIOCA: para ser "[illegible]" e ser "lida".

FELTROS PARA SENHORAS
Casa dos Chapéos
O MAIOR SORTIMENTO
MENORES PREÇOS
LARGO DO ROSARIO, 6-1º

As actividades Legislativas da Camara

Longo debate, na sessão de hontem, em torno dos corretores de navios

Toda a sessão de hontem, na Camara, decorreu entre questões de ordem, de minima importancia, e o debate, tambem pouco interessante, sobre a situação dos corretores de navios.

O Sr. Henrique Lage falou sobre esta materia, a proposito de um projecto de lei que transita pela Casa e que dá novo regulamento a referida profissão, estendendo-se a todos os portos nacionaes. O conhecido armador e deputado pelo Districto Federal combate vehementemente o projecto. Acha que a vigencia que se vae dar e a extensão do exercicio de corretor de navios é demasiado, quanto ás embarcações costeiras. Vae-se gravar a navegação littoreana e fluvial com maiores despesas para aquinhoar uma meia duzia de cavalheiros que nada farão. O ponto de vista do Sr. Lage foi naturalmente combatido, principalmente pelo autor do projecto. Sr. Edmar Carvalho e por mais de uma vez o Sr. Antonio Carlos, que presidia, se viu obrigado a reclamar ordem, tanta a gritaria produzida pelos contendores.

Afinal, passou-se á ordem do dia e por mais de hora e meia a Camara se entreteve na votação e apuração dos votos para decidir sobre o veto opposto a partes da reorganisação do Ministerio da Educação e Saude Publica. O veto, como os anteriores, foi mantido.

As discussões constantes da ordem do dia foram encerradas e em seguida levantada a sessão.

Hospital Central de Marinha

AGRADECIMENTO

Ao Capitão-Tenente Medico Dr. Illydio Corrêa e a boa Irmã Catharina, deixo aqui consignados os meus mais sinceros agradecimentos, pela solicitude e bondade com que me assistiram, durante o tempo de minha permanencia no referido Hospital.

Rio de Janeiro, em 9 de abril de 1937.

MINERVINO LUCAS DA SILVA
1º Sargento da Armada

SERINGAS e agulhas para injecção — todos os tamanhos; qualidade garantida. Casa Hermany, Gonç. Dias, 50.

Os julgamentos de hontem na Côrte de Appellação do E. do Rio

Na sessão de hontem da Segunda Camara da Côrte de Appellação do Estado do Rio, foram julgadas as seguintes causas: "Habeas-corpus" n. 2.865, de Nictheroy — Converteram o julgamento em diligencia para que sejam solicitadas informações ao juiz de direito: appellações criminaes: n. 1933, de Nictheroy — Deram provimento á appellação, para absolver a primeira appellante, julgando prejudicada a appellação do segundo appellante: numero 1.911, de Campos — Negaram provimento a appellação e confirmaram a sentença appellada, contra o voto do desembargador Oldemar Pacheco.

Os demais feitos da pauta deixaram de ser julgados por ausencia dos revisores e preparadores.

APARTAMENT[illegible]
A FABRICA DE MOVEIS [illegible] expõe em seu grande Mostruario, annexo ás officinas, á rua [illegible] ns. 100/8 (proximo á estação da Leopoldina), innumeros [illegible] especialmente creados para apartamentos e que resolvem o problema da escassez de espaço, sem [illegible] boa commodidade e distincção que a vida moderna exige, [illegible] ainda sob desenhos e em qualquer estylo ou dimensões [illegible] offerecendo-se tambem em [illegible] sos facilidade de pagamento. [illegible] pelos telephones 28-4478 e [illegible] ida de um representante com [illegible] gos e outras orientações.

Os novos desembarg[illegible] da Côrte de Appella[illegible] E. do Rio

O Dr. Heitor Collet, governador interino, do estado do Rio [illegible] hontem, actos nomeando o juiz de direito da 1ª vara da comarca de Iguassú, bacharel Arthur V[illegible] baiana de Oliveira e o juiz de direito da 2ª Vara da comarca de Nictheroy, bacharel João de Salles [illegible] para os cargos de desembargador da Côrte de Appellação, do mesmo Estado.

CASA MOZART — O melhor sortimento de musicas e cordas [illegible]

FOX-TERRIER PER[illegible]

Desappareceu da [illegible] Atlantica, 882, um fox-terrier [illegible] duro, com malhas pretas [illegible] marrons, que attende pelo [illegible] TIMES. Gratifica-se bem a [illegible] informações sobre o seu [illegible] — Teleph. 27-0335.

TESOURAS para todos [illegible] cas e escalpellos para unhas [illegible] Completo sortimento. Casa [illegible] Gonç. Dias, 50.

Machucou-se ao sal[illegible] um bonde da Cant[illegible]

Quando pretendia saltar de [illegible] de da Cantareira, na rua Pereira [illegible] deira, o menor de nome [illegible] de André Portella, de 11 annos [illegible] de, residente á rua Pereira [illegible] numero 110, foi victima de uma [illegible] tendo dado uma queda, em [illegible] qual soffreu contusão [illegible] no occipito frontal, pelo que [illegible] dicado no Serviço de Pronto [illegible] ro da mesma cidade.

COMMUNICAD[illegible]

Philomena Augusta da C[illegible]

Elisa Gonthier da C[illegible] Helena aos parentes e [illegible] fallecimento de sua [illegible] cunhada e amiga, PHIL[illegible] AUGUSTA DA COSTA, e [illegible] para o seu enterramento [illegible] sairá hoje, ás 16 horas, da [illegible] de Bomfim n. 106, para o [illegible] de São Francisco Xavier [illegible] os seus agradecimentos.

ECRETOS DO PRESI- ENTE DA REPUBLICA

gulada a admissão de professores contratados

presidente da Republica assi-
seguintes actos:

A PASTA DA EDUCAÇÃO

ndo a admissão de professo-
ntratados no Collegio Pedro II.
do decreto estatue que o en-
referido Collegio compete aos
es cathedraticos, aos actuaes
livres, e a professores contra-
numero variavel cada anno,
as exigencias da matricula.
sores contratados serão os re-
decreto n. 21.241, de 4 de
1932, para o ensino de linguas
os admittidos para o ensino
disciplinas, nas turmas que
a capacidade de trabalho dos
es cathedraticos e dos docen-
Para o ensino de linguas vi-
turmas se comporão na forma
da pelo decreto citado; e para
das demais disciplinas terão
no maximo, e 30 no mi-
rganisadas as turmas, para os
ndamental e complementar, o
de cada secção do Collegio of-
aos professores cathedraticos
das que desejarem ter sob
pria directa, para o ensino da
que lhes competir; e das tur-
dentes distribuirá aos docen-
aquellas que puderem ficar
regencia, na disciplina, respe-
ando turmas sem regencia
director de cada secção com-
o facto ao director do De-
o Nacional de Educação, in-
quantas são as turmas e quaes
ficar a serem leccionadas. Re-
communicação, o director ge-
partamento de Educação abri-
ção, por edital, para contrato
sores, pelo anno lectivo. Os
dos professores contratados
tados e fiscalisados pelo
cathedraticos da disciplina,
secção; havendo mais de um
o, para a mesma disciplina,
encargo equitativamente dis-
entre elles. Competirá aos do-
res e aos professores contra-
atificação de 22$000 por hora
; sendo a mesma gratifica-
os professores cathedraticos
de trabalho extraordinario,
regencia de turmas quer na
e fiscalisação do ensino, na
instrucções a serem baixa-
Ministerio da Educação e

PASTA DAS RELAÇÕES EXTERIORES

os consules de terceira clas-
vida Guedes Nogueira e os au-
e consulado contratados Car-
er Junior e João Emilio Ri-

NA PASTA DA FAZENDA

Promovendo a collector federal, em Atalaia, Alagôas, o escrivão Manoel de Miranda Cabral; e em Serro Azul, no Paraná o escrivão Roberto von der Esten.

Exonerando, a pedido, Hilton Ribeiro da Rocha, de escripturario da classe F, das Delegacias Fiscaes; Amadeu Queiroz Guimarães, de fiscal de clubs de mercadorias mediante sorteio na capital do Estado do Rio de Janeiro e Waldir Souza, de identico logar na referida capital do Estado do Rio.

Concedendo aposentadoria ao official administrativo da classe K, Lucas Monteiro de Almeida; ao official administrativo da classe J, da Casa da Moeda; e aos estatistico da classe K, Genulfo Moreira de Barros Oliveira Lima, do Thesouro Nacional; e aposentando compulsoriamente, o escripturario da classe C, João Januario de Arruda, do quadro das Alfandegas; o collector federal em Cunha, São Paulo, Artelino Justino da Silva; o escrivão da vollectoria em Canguassu', Dario Motta de Freitas, no Rio Grande do Sul; o escrivão da collectoria em Espirito Santo, na Parahyba, João Alves Massa; o guarda fiscal da classe B, das agencias fiscaes, Ludgero Baptista de Oliveira; e o trabalhador da classe B, das Alfandegas, Enéas Victor da Costa.

Declarando sem effeito os decretos de nomeação: do bacharel Augusto Loureiro Lima para juiz da Camara de Reajustamento; de José Francisco dos Santos, para remador das embarcações da agencia aduaneira de Cobija, no Acre; de Edson Lacerda Freire para escrivão da collectoria em Nova Almeida, no Espirito Santo, por não haver tomado posse dentro do prazo legal; de Jacintho Ramalhete Coutinho para escrivão da collectoria em Riacho, no Espirito Santo; de José de Almeida Leão, para escrivão da mesa de rendas federaes em Villa Nova, Sergipe; e por não terem tomado posse dentro do prazo legal; de Marcos Funes, para trabalhador das capatazias da mesa de rendas alfandegarias de Porto Murtinho, Matto Grosso, de Antonio Santos, para remador de escaléres da mesma mesa, de Fulgencio Martinez, para remador da mesma mesa de rendas; de Justino Obelart, para remador da citada mesa de rendas; de Elesbão da Paixão, para marujo da alfandega de São Luiz; de Manoel de Souza, para marujo da mesma alfandega; e de Oscar Terecio de Farias, para marinheiro das embarcações da mesa de rendas de Estancia, Sergipe.

Designando, por pedido e por permuta, o escripturario das Delegacias Fiscaes, bacharel Mauricio Forjaz de Araujo Coutinho, servindo no Estado de São Paulo, para ter exercicio no Estado do Rio de Janeiro; e o escripturario servindo no Estado do Rio, para ter exercicio em São Paulo.

Nomeando, o Dr. Ernesto da Fontoura Rangel para as funcções da Camara de Reajustamento; os collectores federaes, de São Pedro de Turvo, São Paulo, para identico logar em Paraguassu', no mesmo Estado; de Tamandaré, no Paraná, Juvenal do Amaral e Silva para identico logar em Ribeirão Claro, no mesmo Estado; e o escrivão da collectoria em Traipu', Alagôas, Aloisio Ferreira de Mello para identico logar em Capella, no mesmo Estado; nomeando escrivães de collectorias, Luiz Ramalho Pedroso, em Tripu', Alagôas; José da Silva Oliveira, em Nova Almeida, Espirito Santo; e Tiro Livio Garing, em Tabapuan, ~~São Paulo~~; Didimo Pupo Gonçalves para despachante aduaneiro junto a Alfandega de Santos; Evaristo Passeri, para corretor, de navios no Districto Federal; e o guarda fiscal do serviço de repressão do contrabando no Rio Grande do Sul, Arthur Godinho para escripturario da classe D, das agencias fiscaes.

ões e aposen- orias concedi- pelo Instituto Commerciarios

elho Administrativo do Ins-
Aposentadoria e Pensões dos
arios deliberou sobre a con-
diversas pensões e aposen-
incluindo-se entre ellas a
312$500 mensaes a D. Ali-
Costa, viuva de Joaquim
Costa, que era associado
Departamento da 8ª Re-
ricto Federal.
seguintes, as resoluções

Marcondes da Luz — 3ª
Fortaleza — O pedido de
Olinda de Neres Albuquer-
homologada e concedida a
a 50$000 mensaes. Fanti-
de Castro, requerendo pen-
elho converte o julgamen-
gencia, afim de que o De-
apure si o fallecimento do
ão se deu em consequencia
de trabalho, á vista dos
certidão de obito, junta aos
egião — S. Salvador — Ma-
da Motta, pediu pensão e o
i convertido em diligencia.
a Secção de Actuariado,
calculo da pensão. 6ª Re-
llo Horizonte — Foi con-
ensão mensal de 50$000 a
aria Diniz Silva, devendo,
o Departamento promover
da contribuição de setem-
8ª Região — Districto
Francisca de Souza Mo-
do pensão; o Conselho
julgamento em diligen-
de que a Secção de Actua-
da ao calculo da pensão.
L. Salgado Scarpa — 11ª
Porto Alegre — Maria Sou-
requerendo pensão; o
resolveu reformar a resolu-
Conselho Regional, que
aos seus fundamentos le-
de que seja concedido o
querido de accordo com
§ 14, § 2º, do decreto n.
s. 70 e 71 § 2º do Regu-
), fixando o quantum em
nsaes. Sucily Gonçalves
pensão. O Conselho de-
do, fixando o quantum em
nsaes.
Cyrillo da Silva — 8ª Re-
tricto Federal — Foi con-
nsão de 312$500 a Alice
Costa, viuva de Joaquim
Costa.
l de Vasconcellos — 8ª
Districto Federal — Rober-
Mendes, requerendo pen-
tem direito sua filha me-
, foi homologada a reso-
concedeu de 50$000 men-
gião — S. Paulo — Emi-
tendo requerido pensão
mento de seu marido Sto-
". O Conselho converteu
o em diligencia afim de
ão de Actuariado, proceda
da pensão.

ão de um fuzileiro naval

da Marinha resolveu pro-
em, por merecimento, ao
diatamente superior, o cabo
al, João Baptista de Al-

se machucaram, em Nictheroy

de Prompto Soccorro de
oram medicadas, hontem,
pessoas: Wilson Braulio
25 annos, militar, residen-
rade Neves n. 19, casa 1,
ão da região calcaneana
Pinto, filho de Raymundo
redo Monteiro, de 12 an-
r á travessa Santa Maria,
contusão da extremidade
dedo direito.

o de engenharia da tem novo adjuncto

tro da Guerra foi designa-
Herellio Bittig de Campos,
as funcções de adjuncto do
Engenharia da 4ª Região

A identificação das praças da 1ª Região Militar

Uma recommendação do general Collatino Marques

O general Collatino Marques, commandante interino da 1ª Região Militar, determinando a identificação das praças dos corpos e estabelecimentos subordinados ao seu commando, fez publicar no Boletim Regional de hontem datado, o seguinte: "Os corpos desta Região deverão providenciar para que nenhuma de suas praças deixe de ser identificada no Gabinete Central de Identificação da Guerra.

Recommendo mais a immediata communicação áquelle gabinete das exclusões de praças, seja por má conducta ou em virtude de expulsão, esclarecendo perfeitamente o motivo: aquellas que por qualquer motivo não tenham sido identificadas, antes de ser effectivada a exclusão, devem ser mandados ao gabinete para aquelle fim."

CONSULTAS 20$000

Dôres nas costas e peito — Fraqueza geral — Tuberculose — Pneumothorax

DR. AVELINO ALVES

R. Carioca, 32-3º. das 2 ás 5. T. 22-8773

Para depor no Tribunal de Segurança Nacional

Solicitado o comparecimento do general Newton Cavalcante e de varios officiaes e sargentos

O coronel Luiz Carlos da Costa Netto, juiz do Tribunal de Segurança Nacional em officio dirigido ao chefe do Departamento do Pessoal do Exercito, solicitou o comparecimento áquelle Tribunal dos officiaes e sargentos abaixo discriminados, testemunhas no summario de culpa de varios accusados: dia 19 — ás 13 horas — general de brigada Newton de Andrade Cavalcante, commandante da 4ª Brigada de Infantaria, em Caçapava e major reformado Eurico Marianno de Oliveira e dia 20 — capitão Djalma Guimarães Fonseca, do 6º R. I. e sargentos Mario Araujo e Oswaldo da Silva, ambos do 2º Regimento de Infantaria.

Officiaes que vão cursar Especialisação e Aperfeiçoamento

O ministro da Marinha declarou ao director do Pessoal da Armada, ter resolvido mandar matricular no Curso de Especialisação e Aperfeiçoamento de Officiaes, no corrente anno lectivo, os officiaes abaixo mencionados: capitães tenentes Luiz Clovis de Oliveira, Carlos Americo dos Reis Netto, João Arthenio Marques, Luiz Gonzaga Pimentel, Haroldo Mathias Costa, João Baptista Vianna, Octavio de Sá Earp e Mario Cavalcante — Armamento. Arnaldo Pinheiro de Andrade, Gentil Homem Joaquim de Menezes, Mario Costa Furtado de Mendonça, Ruy Guilhen Pereira Mello, Carlos Luiz Duque Estrada, Armando Cesar Martins Burlamarqui, Hermann Baena, Francisco Duque Guimarães, Raul Valença Camara e Manoel Poggi de Araujo (ouvinte) — communicações.

MUNDO UNIVERSITARIO

A SOCIEDADE UNIVERSITARIA DE INTERCAMBIO CULTURAL DO BRASIL E O DIA PAN AMERICANO

A 2ª série de conferencias no Salão Nobre da Escola de Bellas Artes no dia 14 deste mez, ás 21 horas

Palestras Universitarias — Realisar-se-á no dia 14 deste, dia em que se commemora a Confraternisação Pan Americana, uma sessão solenne, em homenagem ao Dia das Americas, falando o presidente da S. V. I. C. Leonardo Sartore, e a escriptora Anna Amelia Carneiro de Mendonça, falará sobre "O Estudante e a Paz na America". Seguir-se-á outras conferencias com nomes de real valor no mundo intellectual Prof. Helio Gomes, José de Albuquerque, Evaristo de Moraes, Jorge Severiano e Agripino Grieco. A S. V. I. C. instituiu as Palestras Universitarias, que serão feitas por universitarios, falando 10 minutos antes do professor, assim, pondo a contacto o publico com os estudantes, podendo o publico aquilatar do valor do estudante brasileiro. No dia 21 deste, a S. V. I. C., levará a effeito o seu baile mensal, nos salões dos Bancarios. As conferencias serão feitas ás quartas-feiras, ás 21 horas. Entrada franca.

SOCIEDADE DE MEDICINA E CIRURGIA

COMBATIDO O PROJECTO DE CREAÇÃO DA "ORDEM DOS MEDICOS" NOS TERMOS EM QUE FOI ELABORADO

Após as suas férias annuaes, realisou-se hontem, a primeira sessão ordinaria do corrente anno da Sociedade de Medicina e Cirurgia. O primeiro assumpto ali ventilado — o projecto de creação da "Ordem dos Medicos", em andamento na Camara dos Deputados, tornou agitada e calorosa a primeira reunião da conhecida associação scientifica, trazendo á tribuna varios oradores que combateram unanimemente aquelle projecto, nos termos em que fôra elaborado na Camara Federal. Iniciaram a critica e analyse desse projecto, fulminando, — em termos causticantes a sua feição unilateral, corretiva á elevada missão social do medico. Os Drs. Peregrino Junior e Aureliano Brandão, sendo acompanhados pelos Drs. Raul Pitanga Santos, Raul Leite, Aresky Amorim, Godoy Tavares e Waldemar Paixão, após calorosa discussão, foi approvada unanimemente a seguinte moção, proposta pelo Dr. Peregrino Junior: "A Sociedade de Medicina e Cirurgia do Rio de Janeiro, considerando que o projecto que créa a Ordem dos Medicos não resolve os seus problemas e não se coaduna com a dignidade da classe, manifesta por este modo a sua desapprovação á creação da Ordem dos Medicos nos termos em que foi proposta". No expediente, o Dr. Aureliano Brandão, em palavras de enaltecimento á cultura e qualidades moraes do professor Aurelio Pires, ha pouco fallecido, propoz que se incluisse na acta um voto de pezar em homenagem á memoria desse antigo cathedratico da Universidade de Minas Geraes, que foi um dos fundadores.

Foram insertos ainda votos de pezar pelo fallecimento dos Drs. Zopy o Goulart, Mario Sampaio Vianna e Alberto Farani. A seguir o presidente da Sociedade, professor Waldemar Berardinelli, designou uma commissão composta pelos Drs. Aresky Amorim, Pitanga Santos e Aureliano Brandão para levar ao Dr. Abelardo Marinho, representante no legislativo, da classe medica, o resultado das discussões sobre o projecto que visa a creação da referida Ordem, encerrando em seguida a agitada sessão.

ESCOLA POLYTECHNICA DA UNIVERSIDADE DO BRASIL

Tendo se realisado ha poucos dias, uma visita de professores da Escola Polytechnica da Universidade do Brasil, em companhia do director em exercicio, professor Domingos Cunha, aos institutos de ensino superior da capital do Estado de São Paulo, e havendo o mesmo director telegraphado daquella capital ao senhor ministro da Educação, transmittindo as suas elevadas impressões sobre os mesmos, o senhor ministro dirigiu ao director da Escola Polytechnica o seguinte telegramma: "Professor Domingos Cunha — Escola Polytechnica: Agradeço-vos e aos demais illustres professores que acabam de realisar excursão a São Paulo, palavras enviadas da capital daquelle Estado e que bem traduzem vosso patriotico empenho de collaborar com Governo Federal na tarefa de proporcionar á Universidade do Brasil, os instrumentos materiaes e espirituaes de que necessita para sua grande obra cultural no meio brasileiro. Saudações cordiaes. (a.) Gustavo Capanema."

Concurso para docente livre — No proximo dia 12, terá inicio o concurso para docente livre das cadeiras de Chimica Analytica e Chimica Organica. Deverão comparecer nesse dia ás 10 horas, todos os candidatos inscriptos.

No proximo dia 20, terá inicio o concurso para docente livre da cadeira de Calculo. Os candidatos deverão comparecer ás 10 horas.

Acha-se na portaria da Escola, a lista das adhesões á festa commemorativa do 10º anniversario da collação de grão dos engenheiros de 1936.

DOENÇAS DO ESTOMAGO, FIGADO E INTESTINOS

SAL DE CARLSBAD

EFFERVESCENTE DE GIFFONI • ANTI-ACIDO CHOLAGOGO LAXATIVO

FRANCISCO GIFFONI & CIA.-RUA 1º DE MARÇO, 17-RIO

Os trabalhos da Commissão de Finanças da Camara

Os pareceres hontem assignados

Esteve hontem reunida a Commissão de Finanças e Orçamento da Camara, que assignou os seguintes pareceres:

Do Sr. João Guimarães, opinando pelo destaque da emenda apresentada ao projecto autorisando a União a assumir a responsabilidade de emissões de bonus, pelo Governo do Rio Grande do Sul, para attender ás despesas com o movimento revolucionario de 1930.

Do Sr. José Augusto, contrario ao projecto augmentando de 1.000 contos o credito solicitado em mensagem para attender ás despesas decorrentes das ultimas chuvas no nordéste; com substitutivo ao projecto dispondo sobre a contagem de tempo de serviço Estadual ou do Districto Federal, para os effeitos da aposentadoria.

Em seguida, o Sr. José Augusto requereu se iniciasse a discussão do projecto estabelecendo o rodizio dos despachantes aduaneiros e seus ajudantes. Iniciada a discussão, do parecer, que já fôra publicado, o Sr. França Filho pediu a palavra. O Sr. Accurcio Torres então pediu a palavra pela ordem, e justificou um requerimento de informações ao ministro da Fazenda sobre a exequibilidade do projecto. O senhor França Filho ponderou que o Ministerio da Fazenda já fôra ouvido, e constava do processo as informações do director de rendas aduaneiras. O Sr. Accurcio Torres replica que as informações produzidas eram do funccionario interino. Demais, o que desejava era o pensamento directo do ministro da Fazenda. Assim, queria essas informações, aguardando o projecto que ellas fossem produzidas. O presidente ponderou que o parecer já havia sido publicado, e dependia de votação. Se essas informações tivessem sido solicitadas no inicio da discussão, tel-as-ia deferido, de sua autoridade. Naquella phase, tinha que ouvir a Commissão a respeito. O Sr. Accurcio Torres ponderou que apresentara o requerimento naquelles termos. O Sr. Henrique Dodsworth intervém no debate, e suggere que seja conhecido o voto do senhor França Filho. O Sr. França Filho faz considerações preliminares, considerando que se vae iniciar a primeira discussão do projecto, que já estava com parecer contrario de duas commissões technicas, a de Legislação Social e a de Justiça, sendo que esta o inquinava de inconstitucional. Assim, seria mais racional que o projecto voltasse a plenario, pois receberia, de certo, emendas de 1ª discussão, retornando assim ás commissões obrigatoriamente. Em seguida, leu o seu voto, condemnando o projecto, como anarchico e subversivo. Considera ser impossivel retirar o factor confiança da nomeação do despachante. Examina amplamente a materia, sob differentes aspectos, como a impossibilidade da applicação do rodizio, em face da especialisação natural dos despachantes, conforme a natureza das mercadorias a despachar. O Sr. França Filho accentua que o caso do rodizio de correctores de navios é completamente differente. O Sr. Damas Ortiz, presente á reunião, interveio nos debates. O senhor França Filho concluiu frisando que se procurava reformar uma cousa que sempre approvou bem, como solução racional. Terminada a leitura do voto do Sr. França Filho, o Sr. José Augusto requereu fosse submettido a voto o requerimento do Sr. Accurcio Torres. O presidente submetteu a votos o requerimento, que foi approvado pela maioria. Em consequencia, foi adiada a discussão da materia. Em seguida, o Sr. Barbosa Lima Sobrinho requereu a votação do seu parecer, já publicado, com substitutivo ao projecto extendendo o montepio militar á Policia Militar do Districto e ao Corpo de Bombeiros. Foi o mesmo assignado. Por fim, o presidente declarou que já havia redigido parecer sobre as emendas ao projecto reajustando os vencimentos do pessoal da Secretaria do Senado. Mas tinha a observar que devia entrar na ordem do dia seguinte, da Camara, o véto parcial ao projecto de reajustamento do pessoal da Camara. Consultava a commissão sobre a conveniencia de ser adiada a discussão do seu parecer, para a sessão extraordinaria de sabbado, já convocada para ouvir a leitura do parecer do Sr. Carlos Luz, quanto ao caso da Itabira Iron. A commissão concordou.

E foi tudo o que houve.

PRECISANDO DEPURAR O SANGUE TOME

Elixir de Nogueira

Milhares de curados

O valor do Babassu' na Economia Nacional

Uma conferencia do governador Paulo Ramos

O Sr. Paulo Ramos, governador do Maranhão, que aqui se encontra ha alguns dias, realizará no proximo dia 13, ás 17 horas, no Salão da Associação dos Empregados no Commercio, uma conferencia sobre "O valor do Babassu' na Economia Nacional".

O governador Paulo Ramos é um espirito illustrado e suas vistas de ha muito estão voltadas para os grandes problemas economicos que interessam o paiz. Assim, a sua conferencia sobre um assumpto que está sem duvida na ordem do dia, não pode deixar de despertar o maximo interesse porque, como administrador de uma das unidades da Federação onde mais se produz o Babassu', sobra ao Sr. Paulo Ramos autoridade para emittir suas opiniões e desenvolver amplas considerações em torno da importante questão.

Parece que o Partido Libertador não apoiará a candidatura Salles Oliveira

PORTO ALEGRE, 8 (Agencia Nacional) — Apreciando a reunião do Directorio Central do Partido Libertador, a "Folha da Tarde" publica o seguinte topico:

"O Directorio Central do Partido Libertador deverá deliberar, hoje, sobre as demarches que se realisam nesta capital, no sentido de vir aquella corrente a apoiar a candidatura do Sr. Armando Salles Oliveira á presidencia da Republica.

Segundo observações que fizemos nos circulos opposicionistas, o Partido Libertador vae se pronunciar, dentro de mais algumas horas, sendo provavel que venha a vetar a candidatura do ex-governador de S. Paulo".

CASPA ?

LOÇÃO PHENOMENO

Ainda este mez serão divulgados os programmas para os candidatos ao Instituto dos Industriarios

Um esclarecimento da Commissão Organisadora

O secretario da Commissão Organisadora do Instituto de Aposentadoria e Pensões dos Industriarios communica aos interessados, de ordem do presidente da mesma commissão, que os programmas das materias dos concursos para o accesso aos diversos cargos do Instituto, serão fornecidos ainda no corrente mez, directamente pela Secretaria da Commissão. Não ha, até este momento, programmas fixados, muito embora já hajam cursos que a elles se refiram.

Cartilha das Mães

Para bebés sadios e doentes

Dr. Martinho da Rocha

NOVA EDIÇÃO — 1937 — 12$000

Juizes do Conselho de Justiça Militar na Marinha

Foram sorteados juizes do Conselho de Justiça Militar, que deverá conhecer do processo a que responde o capitão tenente Luiz Inimá de Miranda, os seguintes officiaes: capitães de fragata Fernando Ruben Cockrane e Heraclyto de Oliveira Sampaio, medico; os capitães de corveta intendente naval Gastão Marques de Carvalho Oliveira e Arnaldo Pereira Gomes, do quadro de machinistas. Para o mesmo Conselho, que deverá conhecer dos processos instaurados contra praças de pret, o capitão de fragata Annibal Corrêa Mattos, o capitão tenente Oswaldo Costa Pederneiras, os primeiros tenentes Custodio Figueira Martins, medico Annibal Lobo, intendente naval, capitão de corveta José Paraguassú de Sá, o capitão tenente Heitor Almeida de Sá, Roberto Corrêa de Sá e Benevides e o 1º tenente pharmaceutico Marcellino João das Chagas.

Para a reserva naval aerea

Realisa-se segunda-feira, 12, na Escola de Aviação Naval, o exame de admissão ao Curso de Officiaes da Reserva Naval Aerea.

Os candidatos ao referido Curso, approvados em inspecção de saude, deverão comparecer munidos de pena, taboa de logarithos e um formulario de mathematica elementar.

Conducção: — Barca da Cantareira "Galeão", ás 06,30 horas, no Pharoux. — Não haverá 2ª chamada.

No Instituto de Protecção e Assistencia á Infancia

Communicam-nos do Instituto de protecção e Assistencia á Infancia:

"Tem continuado sempre a prestar os mais relevantes serviços á população do Brasil, onde já conta 23 filiaes, o "Instituto de Protecção á Infancia do Rio de Janeiro", fundado pelo Dr. Moncorvo Filho ha 37 annos, e installado em 14 de julho de 1901.

Durante o anno passado foram matriculados na Casa Matriz, á rua Moncorvo Filho, 90, 6.935 individuos, que receberam soccorros no valor de mais de mil cento e cincoenta contos de réis (calculo minimo) e assim distribuidas: consultas, 37.811; receitas expedidas, 12.068; operações, 725; curativos cirurgicos, 11.375; apparelhos applicados, 82; sessões de massagens, gymnastica medica, vaporisações e banhos de sol, 2.100; analyse e exames microscopicos, 1.783; obturações dentarias, 162; extracções dentarias, 2.781; curativos dentarios, 16.839; injecções hypodermicas, 7.411; partos a domicilio, 7; visitas domiciliarias, 63; exames de amas de leite, 2.

Foram distribuidos na "Crêche Sra. Alfredo Pinto", que, durante o anno, abrigou 62 creancinhas pobres, com frequencia elevando-se a 8.776, 5.285 litros de leite convenientemente preparado e na "Cota de Leite Dr. Sá Fortes", com a frequencia de 20.658, 12.810 litros a 52 lactentes, todos filhos de familias em estado de extrema pobresa.

No soccorro dos indigentes que accorreram ao instituto, foram fornecidos medicamentos, peças de curativos, etc., etc., no valor de cerca de 14 contos de réis.

Pelo computo dos beneficios de 1901 a 31 de dezembro de 1936, fica-se informado de que modo no "Instituto de Protecção e Assistencia á Infancia do Rio de Janeiro", nos 35 annos e meio decorridos, foram amparados individuos necessitados com mais de um milhão de consultas, cerca de 420.000 receitas expedidas, quasi 400.000 curativos cirurgicos, 10.000 operações, 4.500 apparelhos, mais de 51.500 sessões de massagens, gymnastica medica, vaporisações e banhos de sol, cerca de 4.000 amas de leite, mais de 47.500 analyses e exames microscopicos, serviço dentario (14.324 obturações, 42.470 extracções e 443.253 curativos).

Foram feitas 54.632 injecções hypodermicas, praticados 832 partos a domicilio, com 3.141 visitas domiciliarias.

Com a manutenção dos pensionistas da Crêche, soccorros materiaes, festas de Natal, Anno Bom e Reis, distribuição de enxovaes aos recem-nascidos, medicamentos, peças de curativos fornecidos aos indigentes, etc., etc., foi dispendida a importancia de 1.425:965$810".

Calçamento para a rua Borges Monteiro

Os moradores da rua Borges Monteiro fazem um appello ao Dr. Mario Machado, secretario geral de Viação e Obras da Prefeitura, no sentido de mandar calçar a rua Borges Monteiro.

A referida rua, que começa na avenida Amaro Cavalcanti e termina na rua Dias da Cruz já está com o seu calçamento orçado.

No advento revolucionario foram iniciadas as obras de calçamento, tendo-se até collocado o meio fio em toda sua extensão, porém não concluiram os trabalhos.

Vê-se deste modo que as obras estão bem adiantadas, pois o calçamento foi paralysado na esquina da rua Dr. Niemeyer.

A rua Borges Monteiro possue já todo conforto essencial, como seja, luz, gaz, agua e esgoto, excepto o calçamento, tão indispensavel em uma via publica, ao transito de pedestres e vehiculos.

CARIOCA: linda como a terra que lhe dá o nome.

MUNDANA

BATALHAS DE FLORES

As batalhas de flores no Rio de Janeiro já têm sua historia.

A primeira vez que se realisaram foi ha muito tempo na encantadora ambiencia do Campo de Sant'Anna.

Um exito absoluto.

Todo o "set" carioca compareceu e, no corso, desfilaram automoveis, carros, charretes, etc.

Nota curiosa e muito ao gosto do tempo: personalidades illustres se apresentaram cavalgando animaes de alto preço.

O saudoso estadista Rivadavia Corrêa, por exemplo, compareceu assim.

Depois, a classica volubilidade do temperamento carioca fez com que caisse em esquecimento esse encantador genero de reunião mundana.

Ha quatro ou cinco annos passados, o commandante Moraes Sarmento, quando á frente do movimento "chic" de Copacabana, tentou desentranhar dos archivos elegantes essa tradição de bom gosto em todo o mundo.

Mas sem resultado.

Agora, o Dr. Alberto Woolf Teixeira vae tentar, seguramente com todo exito, resuscitar essa festa.

Assim, em maio vindouro, no proprio Campo de Sant'Anna, o Departamento de Turismo promove uma batalha de flores, que, desta vez, será moldada em modernas e mais interessantes linhas.

Nesse sentido, aquelle cavalheiro já reuniu em seu gabinete um grupo de chronistas mundanos e homens de sociedade para traçar o plano geral do "meeting".

Por emquanto, cabe apenas applaudir a iniciativa do Dr. Woolf Teixeira e appellar para o mundanismo carioca, no sentido de lhe emprestar todo o apoio e prestigio.

DICK.

ANNIVERSARIOS

Fizeram annos:

A Sra. Esther Diniz de Sá Earp, viuva do Dr. Arthur de Sá Earp.

—— A Sra. Inah Goulart Monteiro, viuva do senador Bernardino de Souza Monteiro.

—— Transcorre hoje a data natalicia do Sr. Accacio Rodrigues de Carvalho, negociante em nossa praça, que offerecerá por esse motivo, em sua residencia, um jantar ás pessoas de suas relações de amizades.

CASAMENTOS

Realisa-se no dia 10 do corrente, na egreja de São Domingos, em Nictheroy, ás 15 horas, o casamento da senhorita Alda Ornellas do Couto, funccionaria das Lojas General Electric, S/A., com o Sr. Nestor Reynaldo Almirão.

A senhorita Alda é filha do politico e vereador á Camara Municipal de Nictheroy, Sr. Antonio Ornellas do Couto e de D. Henriquetta Ornellas do Couto. O Sr. Nestor é filho do commerciante João Reynaldo e de D. Thereza Reynaldo Almirão.

Os nubentes irão á tarde para Therezopolis

HOMENAGENS

Está marcado para o proximo dia 10 do corrente, no salão nobre do Automovel Club, o almoço que amigos e admiradores do deputado Paulo Martins lhe offerecem por motivo do resultado a que chegou a commissão parlamentar incumbida de estudar o "caso do trigo" e cujo laudo foi homologado pelo plenario da Camara dos Deputados.

Será orador o professor Fernando Magalhães, devendo presidir o almoço o presidente da Camara, Dr. Antonio Carlos Ribeiro de Andrade.

As listas para adhesão encontram-se na rua do Carmo n. 59.

FESTAS

A Associação dos ex-alumnos do Collegio Plinio Leite, fará realisar no proximo domingo, ás 16 horas, no Casino Balneario da Urca, um chá dansante.

—— O Gremio dos 50, annexo ao Centro Mattogrossense, por motivo do fallecimento da irmã do socio benemerito daquelle Centro, Dr. Mario Corrêa, transferiu o sarão dansante que se deveria realisar no proximo sabbado, 10 do corrente, para data que será previamente annunciada.

EXCURSÕES

O Tijuca Tennis Club promoverá, no proximo domingo, dia 11, uma excursão ao Monumento Rodoviario (Estrada Rio-S. Paulo).

A partida da caravana está marcada para ás 7 horas em ponto, regressando ás 16 horas. Dansas nos amplos salões do Monumento ao som da "jazz-band" de Napoleão Tavares.

As inscripções para o passeio serão encerradas, impreterivelmente, hoje, ás 22 horas, estando desde já abertas na Secretaria do Club.

MISSAS

Na egreja de S. José, rezou-se missa de 30º dia, por alma da pranteada senhora D. Adelaide Cerqueira Soutinho, esposa do Sr. major Archimedes Soutinho, mãe da professora D. Archimedia Soutinho Mattos e sogra do Dr. Silvino Mattos.

A cerimonia religiosa teve numerosa assistencia de pessoas das relações da extincta, de seu marido, de sua filha, de seu genro e de parentes de ambos.

A sessão de hontem no Senado

Na ausencia do presidente e do vice-presidente, presidiu os trabalhos de hontem do Senado o Sr. 1º secretario Cunha Mello, que ao abril-os annunciou a presença de 23 senadores.

Do expediente lido constou apenas uma extensa representação do advogado Heitor Lima contra a officialisação da orthographia simplificada. Pede o reclamante que, ouvido o ministro da Educação, e determinadas quaesquer outras diligencias ou medidas porventura julgadas necessarias, mande o Senado suspender a execução da ordem illegal dada a esse respeito, caso se contenha algum dispositivo de regulamento baixado pelo Poder Executivo, ou proponha a esse mesmo poder a revogação da mesma ordem, se se tratar de acto de autoridade administrativa, por violar a Constituição e ser eivado de abuso de poder.

Não houve oradores. Na ordem do dia foram approvadas as seguintes materias: em discussão unica, o projecto de resolução que autorisa a Commissão Directora do Senado a despender em diversos serviços a importancia de 48:088$300, por conta do saldo do subsidio variavel dos senadores no anno de 1936; em segundo turno, a proposição da Camara dos Deputados que permitte a dispensa dos serviços judiciarios aos magistrados em exercicio no Tribunal Eleitoral do Districto Federal; e em terceira discussão, a proposição que estabelece a classificação dos productos agro-pecuarios destinados á exportação.

Estiveram reunidas as commissões de Educação e Cultura, Constituição e Justiça e Economia e Finanças.

A primeira assignou dos Srs. Pacheco de Oliveira e Vespaziano Martins, respectivamente, favoraveis aos projectos fixando o anno escolar nos estabelecimentos de ensino secundario e superior dos Estados do Pará e Amazonas e desdobrando em duas a cadeira de Estradas de Ferro e de Rodagem da Escola Polytechnica do Rio de Janeiro.

Na segunda, o Sr. Arthur Costa tomou vista do parecer contrario ás emendas offerecidas á proposição que altera o regulamento do Instituto da Ordem dos Advogados, e resolveu-se deferir em termos o requerimento do vereador carioca Sr. Alberico de Moraes, para permittir que elle produza a sua defesa perante a commissão, mas por escripto, a proposito do fundamento do decreto de intervenção no Districto Federal, segundo o qual não fôra observada pela Camara Municipal a Lei Organica.

E, finalmente, na terceira, o Sr. Waldemar Falcão apresentou um parecer, que foi mandado publicar para estudo, declarando não constituirem bi-tributação o imposto do sello federal e o estadoal de transmissão de propriedade, e foram assignados pareceres do Sr. José de Sá, concedendo o auxilio de tres mil contos ao Estado de Alagôas.

Negado provimento ao recurso

O ministro da Viação manteve a penalidade contra o chefe da secção do D. C. T.

No requerimento em que Felix Martins Pereira de Sampaio, chefe de secção da Directoria Geral do Departamento dos Correios e Telegraphos, recorreu do acto do director dessa repartição que suspendeu por tres dias do exercicio do seu cargo e pediu abertura de inquerito o ministro da Viação deu o seguinte despacho: "Tendo em vista os justos motivos, que determinaram a suspensão do chefe de secção da Directoria Geral dos Correios e Telegraphos, Felix Martins Pereira de Sampaio, bem como o parecer-depoimento do chefe de gabinete deste Ministerio, Dr. Licinio de Almeida, nego provimento ao recurso, para manter a pena imposta, a despeito do parecer do Sr. consultor juridico, que opinou pela desclassificação da mesma para a de reprehensão. Indefiro, em face da sua evidente desnecessidade, o pedido de inquerito formulado pelo recorrente".

Requerimentos despachados na Viação

Pelo ministro da Viação foram assim despachados os seguintes requerimentos: João Antonio de Barros, escrevente de 2ª classe da E. F. C. B., pedindo que seja considerado promovido ao cargo de escrevente de 1ª classe a partir da data em que entrou em vigor o actual Regulamento da Estrada. "Indeferido, de accordo com o parecer do Sr. director geral"; Amaro Ferreira Lima, telegraphista de 5ª classe da D. C. T., servindo actualmente na D. R. do Amazonas e Acre, reclamando quanto a contagem de sua antiguidade na classe: "Indeferido, de accordo com o parecer do Sr. director geral"; José Malachias dos Santos, praticante de agente, extranumerario, da E. F. C. B., reclamando quanto ás promoções effectuadas recentemente: "Archive-se"; Adelino Dias de Souza, machinista de 4ª classe da E. F. C. B., reclamando quanto as promoções effectuadas recentemente: "Archive-se".

PETROLEO HAYA

CONTRA QUEDA DO CABELLO

CASPAS SEBORRHEA COCEIRA

Tran'sferencia de officiaes Veterinarios

Pelo chefe do Departamento do Pessoal do Exercito foram transferidos, por necessidade do serviço, os primeiros tenentes veterinarios Rubens Lima, do Deposito de Material Veterinario da 7ª Região Militar para o 5º R. I. e Alberto Silva, do Deposito de Remonta de Valença para a Companhia Escola de Engenharia.

GASTÃO PEREIRA da SILVA
Conhece-te pelos SONHOS

Procura conhecer as tuas tendencias, os teus desejos mais profundos e inconfessaveis, os traços principaes do teu caracter, os teus defeitos e as tuas virtudes através dos proprios sonhos.

Lê CONHECE-TE PELOS SONHOS.

A' venda em todas as livrarias do Brasil.

A NOITE — pagina dos sports

Hilda e Carmen Dias voltarão a defender o Flamengo, disputando o Campeonato da L.C.

As 2 nadadoras estão em fórma

Mercedes entre Hilda e Carmen Dias. Todas tres reapparecerão depois de uma ausencia prolongada

O Flamengo precisava de todos os seus elementos para a disputa do Campeonato Carioca de Natação.

Ao toque de reunir, nenhum elemento escapou, nem mesmo as irmãs, Hilda e Carmen Dias, que já se achavam retiradas das competições aquaticas ha cerca de seis mezes deixaram de attender ao appello.

Hontem a reportagem d'A NOITE encontrou-se com um dos grandes animadores da secção aquatica do rubro-negro, e, este, cheio de enthusiasmo, disse-nos:

Foi um custo conseguir que as irmãs Dias voltassem a nadar. Voltaram, e tem treinado com tal vontade, que a todos causa admiração. Tambem, não se surprehendam, concluiu o nosso informante.

Querem mudar a direcção do Corinthians

Um movimento entre socios do club

SÃO PAULO, 8 (Da succursal d'A NOITE) — Annuncia-se nas rodas sportivas o inicio de um movimento entre associados do Corinthians no sentido de forçar a renuncia dos conselheiros tidos como responsaveis pelos ultimos acontecimentos no seio do club do Parque São Jorge. Os "leaders" do actual movimento pretendem entregar a direcção do club a alguns veteranos associados do club dos calções negros.

NOTAS DO TURF

Bright Star é o favorito do classico "6 de Março" — Varias noticias

Do bom programma organisado para o "meeting" de domingo na Gavea, destaca-se pelo numero e pela qualidade dos parelheiros alistados, o classico "6 de Março", que tem como favorito o estreante Bright Star, da Coudelaria Paula Machado.

Para orientação dos "turfmen" damos abaixo as cotações actualmente em vigor, tanto para a corrida de amanhã como para a de domingo:

Sabbado

1ª carreira — Thor, 22; Xande, 30.
2ª carreira — Pelotense e Niobe, 25; Abayubá, 30.
3ª carreira — Lobo, 18; Caciula e Ugeré, 30.
4ª carreira — Estrellita, 22; Tendy, 30.
5ª carreira — Dolerita, 25; Tapirapé, 30.

Domingo

1ª carreira — Auditor, 18; Estoica, 30.
2ª carreira — Nautilus, 30; Mussuã, 35.
3ª carreira — Faceirice, 20; Nababo, 30.
4ª carreira — Tia King, 30; Triste Vida, 35.
5ª carreira — Carreteiro, 20; Miss Bá, 30.
6ª carreira — Uyrapara e Tarjador, 30; Miss Praia, 35.
7ª carreira — Everest e Premiado, 20; Manduca, 25.
8ª carreira, Cheerio, 20; Oh!, 25.

Os ganhadores do classico "6 de Março"

O classico "6 de Março" que domingo será disputado no prado da Gavea, foi creado em homenagem ao antigo Derby Club, que foi fundado no anno de 1885, tendo pela primeira vez sido disputado em 1934. Os seus ganhadores têm sido:

1934 — 1.800 metros — 10:000$000. Haragan (H. Herrera) — Astoria e Zumbaia. Tempo 112".

1935 — 1.750 metros — 10:000$000. Yambi (W. Andrade) Midi e Kumell. Tempo 109" 3|5.

1936 — 1.800 metros — 10:000$000. Tereré (R. Sepulveda) — Tomate e Royal Star. Tempo 111" 2|6.

As montarias da carreira principal

Para a prova classica "6 de Março" que domingo será disputado, estão assentadas as seguintes montarias:

Lafayette, Salustiano Batista ..	55 ks.
Sobrevivo, Justiniano Mesquita	51 "
Premiado, Reduzino Freitas ..	51 "
Dominó, Affonso Silva	51 "
Macassar, Ricardo Sepulveda ..	51 "
Manduca, Walter Cunha	51 "
Uraquitan, Humberto Herrera .	51 "
Bright Star, Andrés Molina ...	51 "
Everest, Carlos Rojas	51 "

Estreantes na Mooca

Deverão debutar na corrida de domingo no prado da Moóca, os seguintes productos:

Bonéa, feminino, tordilho, 2 annos, S. Paulo, por Visigodo e Bonny, de criação e propriedade do Sr. Rodolpho Crespi.

Mafarrico, masculino, zaino, 2 annos, S. Paulo, por Nemo e Madrugada, de criação e propriedade do Sr. Francisco Coutinho Filho.

Duas eguas esperadas no Uruguay

Importadas pelo Sr. Arthur Fernandes, deverão chegar em breve a esta capital as eguas uruguayas:

Yora, 4 annos, por Yeomanstown em Jorana.

Yorena, 4 annos, por Yeomanstown em Chard Rena.

Esta destina-se ao Sr. Francisco Braga, sendo aquella, que conta tres victorias, destinada a um novel turfman.

Foi a S. Paulo o presidente do Jockey Club

De avião, seguiu hontem para S. Paulo, o Sr. Linneu de Paula Machado, presidente do Jockey Club Brasileiro.

O illustre turfman estará de regresso na semana vindoura.

O primeiro forfait para amanhã

Não será apresentado para disputar o premio "Enio", da corrida de amanhã, o cavallo Aedo, que acaba de ser vendido ao Sr. J. Salgado.

O forfait respectivo deu entrada hontem na secretaria de corridas.

Provas classicas que serão disputadas este mez

Ainda no corrente mez serão disputadas no prado da Gavea as seguintes provas classicas:

Em 11 de abril — Premio SEIS DE MARÇO — 1.800 metros — 12:000$000 — Finis Dreno, Bright Star, Everest, Lucky, Strike, Sobrevivo, Picuhy, Uyrapara, Fleur d'Amour, Premiado, Miró, Sylpho, Dominó, Macassar, Uraquitan, Manduca e Lafayette.

Em 18 de abril — Premio CORDEIRO DA GRAÇA — 1.600 metros — 12:000$000 — Madreperola, Krebelina, Maimará, Volcânica, Marrucca, Guitarrita, Goleta, Churrasca, Grimace, Organdi e Alubia.

Em 21 de abril — Premio OUTOMNO — (1ª prova da triplice corôa) — 1.600 metros — 20:000$000 — Egro, Funny Boy, Krebelina, Quati, Everest, Sobrevivo, Auditor, Carassu', Premiado, Dominó, Thales, Manduca, Louvain e Mecenas.

Em 25 de abril — Premio COSTA FERRAZ — 1.000 metros — 15:000$000 — Smoky, Lido, Buru', Mexico, Bomsuccesso, Abacaxi, Indomito, Saphinha, Faceirice, Toca, Kadjar, Nababo, Ninita, Cadete, Nickel, Léa, Tapir, Braúno, Patuska, Simforosa, Milagre e Campanella.

CÊRA ROYAL

A verdadeira cêra para lustrar moveis e assoalhos. Lata 6$500, em toda parte. Faça experiencia.

Torneio de Animação da F. M. D.

A rodada de hoje á noite

Com os seguintes embates proseguirá, hoje, o torneio de animação da F. M. D. Zona Sul — A's 20.30 horas — Marambaia x Vencedor Base Naval x Piraquê. A's 21.30 horas — Lage x vencedor Confamat x Lourival Pereira. Zona Centro — A's 20.000 horas — Sumpipa x Vallim. A's 21.30 horas — Namorados da Lua x Grupo dos Cem. Zona Norte — A's 20.00 horas — Realça x Tribu. A's 21,30 horas — Carioca x Igrejinha. Zona Sul, rink do Carioca. Noza Centro, campo do São Christovão e Zona Norte, quadra do Vasco.

CARIOCA: uma revista para todas as mãos.

RIO - JUIZ DE FÓRA

Serviço de Omnibus

Rapido e confortavel

RIO — Partida da Praça da Republica, ás 8 e 12 horas, diariamente.
JUIZ DE FÓRA — Partida da rua 15 de Novembro (defronte do Palace Hotel), ás 8 e 12 horas, diariamente.
Bancos numerados.
Logar para bagagem.
Informações no Rio — Praça da Republica, 207/209 — Telephone: 43-0087 — Em Juiz de Fóra — Avenida 15 de Novembro, 397 — Juiz de Fóra.
Alcebiades Antunes de Carvalho
Rua 15 de Novembro, 806 —
Telephone 23.70

Fala o "cyclista numero um" de Portugal -- Vejo finalmente satisfeita a minha maior aspiração: correr no Brasil - diz Alfredo Trindade

O ATHLETICO CHEGARA' AMANHÃ

Será mineiro o juiz do match com o Flamengo — Uma preliminar interessante

Flamengo x Athletico será sem duvida o primeiro grande encontro da temporada no sector especialisado.

Afóra a curiosidade com que os frequentadores dos campos da L. C. F. aguardam o reinicio das actividades da "season", dois detalhes asseguram o successo do interestadual: o cartel do Athletico que ostenta agora o titulo de Campeão dos Campeões e o novo padrão dos rubro-negros através do qual poderá ser notada desde já a influencia européa do technico Kruschner.

Chega amanhã o Athletico

A delegação do Athletico deverá embarcar hoje á noite em Bello Horizonte, desembarcando em Alfredo Maia amanhã ás 10 horas.

Acompanha-a um juiz da A. M. F. ao qual caberá a direcção do embate.

Hontem a L. C. F. convidou os quadros do cruzador "Bahia" e dos Fuzileiros Navaes para fazerem o encontro preliminar.

Para Filó jogar contra o Santos

O Corinthians quer o adiamento do jogo

S. PAULO, 8 (Da Succursal d'A NOITE) — O conhecido atacante Filó assignou contracto hontem á noite, com o Corinthians, pelo prazo de tres annos. O club dos calções negros está interessado em adiar o seu encontro de campeonato, com o Santos, marcado para o proximo domingo, afim de poder incluir aquelle "forward" e o meia esquerda Peracio, do Villa Nova A. C., de Minas.

Alfredo Trindade, o cyclista numero um de Portu

Quando foram divulgadas as primeiras noticias da vinda do consagrado cyclista portuguez Alfredo Trindade, ao Brasil, grande foi o interesse despertado em todos os centros cyclisticos.

Agora que mais duvidas não pode haver, desse grande emprehendimento da Federação Cyclistica Brasileira, a sua chegada é aguardada com o maior interesse.

Um nosso collega de "Os Sports", de Lisboa, entrevistou o "cyclista numero um" de Portugal, cuja entrevista transcrevemos abaixo:

"Trindade vulgarmente pouco loquaz, está agora extraordinariamente expansivo.

O campeão nacional encontra-se radiante por saber que vae de novo correr no estrangeiro.

Quando lhe perguntamos o que pensava acerca da sua proxima deslocação, Trindade disse-nos com vivacidade:

— Até que enfim. Vejo finalmente satisfeita a minha maior aspiração: correr no Brasil.

— Vem então de longe a idea de alinhar ao lado dos estradistas brasileiros?

— Sim, retorquiu-nos Trindade.

Desde que vim de França aspirei sempre ir correr no Rio de Janeiro. Senti sempre, embora o manifestas-

se só a pessoa intima,
de disputar uma prov
perante a numerosa
gueza do Rio de Janeiro

E essa idea, essa asp
gou-se ainda mais n
quando li a discripção
mento que ali tivera
listas portuguezes que
o "Circuito da Gavea"

Era tamanha a minha
me deslocar para terras
que cheguei a manifest
medio de pessoa amiga,
á direcção do meu club.
se conseguia.

No entanto, sem
fui esperando que se
quer opportunidade para
estrangeiro. Até que
te da Federação
Sports" do qual me
entabolar as negociações
deslocação".

Depois de fazer refere
actuações na "Volta á
e nas provas disputadas
o grande crack
pergunta:

"Qual tem sido a sua

— Saidas tres a quatro
mana, feitas em marcha
pido, em distancias que
de 80 kilometros.

Como tenho relativamente
po para effectuar uma
gressiva, forço um pouco
treinos, tentando assim
tencia que viria a
saidas longas feitas

— Que provas vae
de Janeiro? Minha
de etapas?

— No Brasil devo
corridas, sendo duas
chado e uma em estrada
comprehendem uma
tancia será, conforme
do com a Federação Bra
rior a 100 kilometros".

A seguir Trindade
bre as duas bicycletas
Brasil, e novamente o
terpella:

— Qual a sua situação
club? Seguirá para o
presentante official do
é verdade?

— Sim. No Brasil
sa de campeão nacional
assentará o distinctivo
meu club. Levo é claro
de "independente" para
correr no estrangeiro.

— A quem se apresenta
— A' Federação Cyclistica
ra entidade que tomou
a minha deslocação".

Carioca e Bemfica
"match-trei

Depois de amanhã,
campo da rua Pacheco
vado a effeito um "match
tre as equipes do Carioca
fica, campeão da Inter
F. M. D. O treino promette
interessante, e o Bemfica
a sua inclusão na divisão
terá occasião de mostrar
seu quadro frente á
rioca, cuja exhibição
tium, foi das melhores
rão iniciados ás 11 e
associados do Carioca
terão ingresso, mediante
ção do recibo de alei
gremio da Gavea, será
Ubiratan; Cazuza e
thuel, China e
Gama, Astor, Blanco e

«PERTENÇO AO FLUMINENSE»

Tim fala sobre a sua situação no gremio tricolor — Não quer jogar em outro club

Tim, que falou á Noite

Uma grande publicidade vem acompanhando Tim desde que esse meia-esquerda produziu as grandes actuações no Campeonato Sul-Americano, onde teve lugar a sua verdadeira consagração.

Logo á chegada, varios clubs entraram a disputar o seu precioso concurso, creando em torno de seu nome uma onde de viva curiosidade. O Vasco, o Fluminense e o Flamengo tiveram o "crack" bandeirante em suas cogitações, especialmente o gremio cruzmaltino, que lançou mão de grandes esforços para tel-o em seu quadro.

O Fluminense conseguiu o concurso do in-sider bandeirante depois de algumas negociações e logo após a assignatura do contracto de Tim com o club das tres côres, surgiram varias noticias em que a situação do novo tricolor era posta em duvida.

A Portugueza de Santos affirmou ainda ter direitos sobre o seu antigo profissional, em virtude da opção estabelecida pelo contracto.

Tim, falando-nos sobre o seu ingresso no Fluminense e a situação no gremio tricolor, declarou nada impedir a sua actuação no club de Bataltaes:

— A Portugueza de Santos não tem direito algum sobre mim. A minha situação no Fluminense é perfeitamente legal. Pertenço ao tricolor e por elle é que desejo jogar.

Resta saber, agora, se a Censura concordará com as palavras de Tim, quando fôr solicitado o seu registo.

Notas do Botafogo F. C.

TORNEIO DE BRIDGE — Sob a competente direcção do doutor Guby Pulcherio, serão realisados nos salões do Botafogo F. C., interessantes torneios de bridge e xadrez, com distribuição de premios aos cinco primeiros collocados.

Esses torneios terão logar ás terças e sabbados, das 20,30 ás 24 horas, sendo a inscripção individual e achando-se as respectivas listas, á disposição dos associados, na gerencia do club.

HOMENAGEM AO SEU EX-PRESIDENTE — Entre as homenagens que serão prestadas pelo alvi-negro, no proximo dia 16, ao seu ex-presidente e grande benemerito, Dr. Paulo Azeredo, será servido um lauto almoço na séde social, cujas listas de adhesões se encontram na gerencia do club e no restaurant Berlim, á rua da Quitanda, 178.

Mackenzie x River e Mavilis x Eng. de Dentro os mais importantes jogos da rodada de domingo no Campeonato da Liga Suburbana

Moysés, Tiao, Rubem e Waldemar, elementos destacados do quadro principal do River F. Club

O campeonato do suburbio vae se avizinhando do seu final, sem comtudo, se poder prever a quem caberá o melhor titulo, em vista a situação desfrutada pelo Mackenzie, Mavilis, Abolição e Opposição. Todos estes clubs ainda se encontram com possibilidades bastante. Tambem nos segundos quadros a situação permanece duvidosa. Mavilis, Abolição e Opposição são os detentores dos melhores logares na tabella. No domingo, porém, deve definir-se as situações, ou, pelo menos, afastar um dos concorrentes ao titulo maximo. O Mavilis pelejará com o Engenho de Dentro, em campo, no Caju'.

O Mackenzie encontrar no River, embora desfalcado de Waldemar, um forte adversario.

No campo do River o Modesto se defrontará com o Adelia, agora reforçado e, finalmente, Abolição e Central farão um jogo que se nos afigura duro para ambos.

Como se vê, no domingo, se empenharão quasi todos os clubs que vanguardiam as tabellas de primeiros e segundos quadros.

O campeonato deve terminar no dia 2 de maio.

A NOITE pagina dos Sports

Os campeões do Torneio Inicio numa prova difficil

Leonidas casará na vespera do match

gunda edição do caso Batataes

A inveja da senhora Simpson

Leonidas

das está com o seu ca- marcado para ama- cisamente na vespera á que o Flamengo sus- com o Athletico. Repe- sim, a historia de Batataes, que casou num sabbado, embarcou á noite com a esposa para São Paulo e jogou no domingo, contra a Portugueza. O Fluminense perdeu o match mas o arqueiro, em plena lua de mel, foi a maior figura dos vencidos.

Leonidas diz, entretanto, que não imitou o "keeper" tricolor e explica:

— O meu casamento foi marcado muito antes do Flamengo pensar em jogar com o Athletico. Não creio, entretanto, que isso venha prejudicar a minha efficiencia, porque o casamento, em si, é até uma garantia que o club tem para a regularidade da vida do seu jogador. E Leonidas conclue, numa "blague" feliz:

— Eu não invejei Batataes, mas ao que soube, a senhora Simpson marcou, tambem, para o dia 10 o seu enlace. Ou é inveja ou coincidencia...

CALDEIRÃO BRASIL
O CALDEIRÃO QUE APITA
Cozinha de 7 a 20 minutos
A' venda em todas as boas casas de ferragens. — Inform.: Tel. 28-5248

O C. R. Botafogo vae homenagear a imprensa

O Club de Regatas Botafogo homenageará, domingo proximo, a Imprensa Sportiva, offerecendo aos seus chronistas uma festa em sua Secção Terrestre, no Leme.

As dansas, que terão inicio ás 21 horas, serão animadas pela "Jazz" de Napoleão Tavares.

Sabonete Lactol
de Creme de Leite, Agua de Rosas e Benjoin

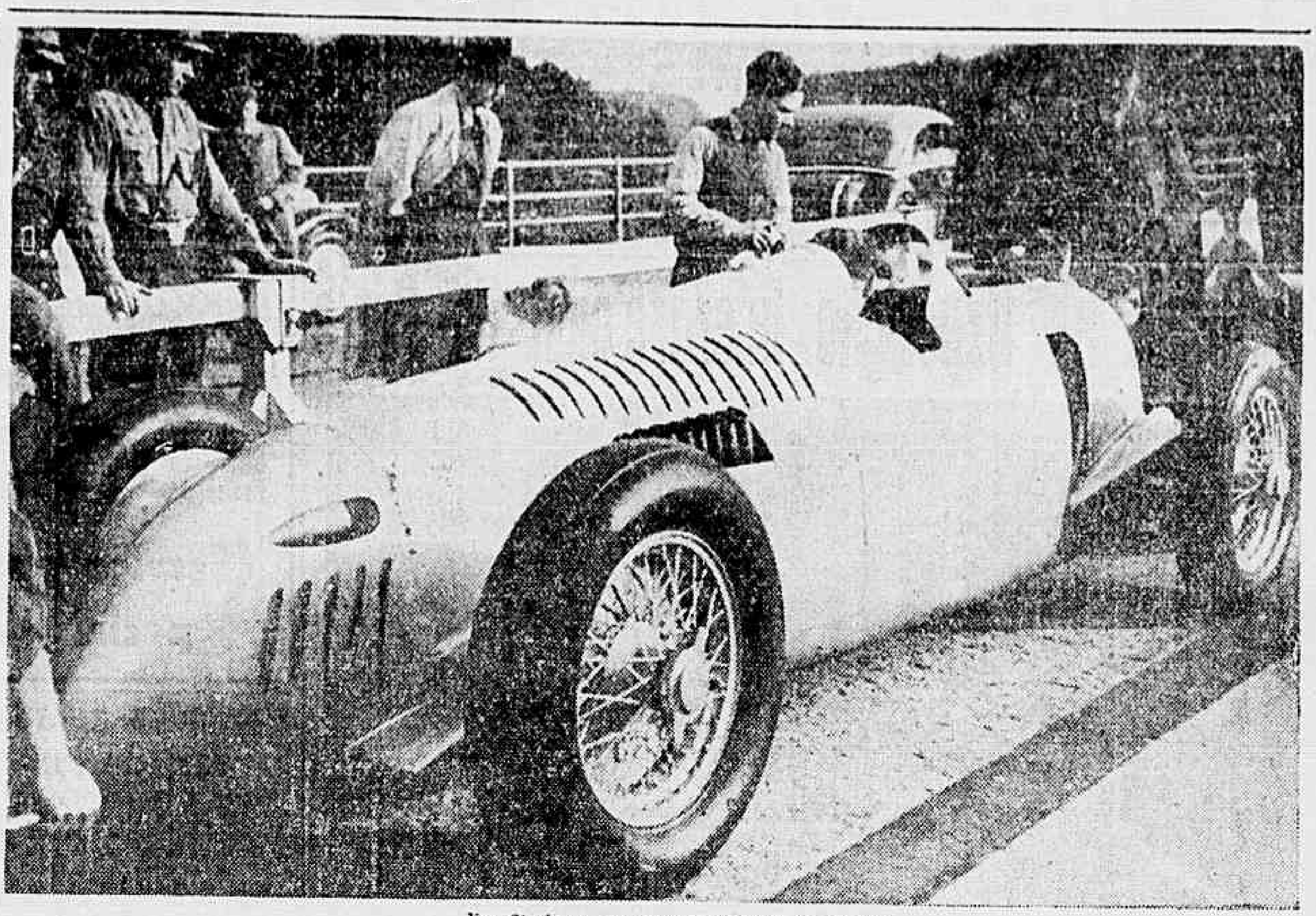

Von Stuck, na sua possante "barata" Auto-Union

Alfa-Romeo x Auto-Union

O duello que se travaria no "Trampolim do Diabo"...

A disputa do "G. P. Cidade do Rio de Janeiro" este anno, promette ser do amais sensacionaes.

O numero de carros de fabricantes famosos é grande e os "ases" que a elle concorrerão são de renome universal.

O exemplo de Pintacuda e Marinoni, o anno passado, que dirigindo dois carros possantes não conseguiram collocação, anima, porém, alguns volantes nacionaes, sem recursos para adquirir as machinas velozes que assombram pela sua força extraordinaria.

Não fôra a difficuldade do percurso no "Trampolim do Diabo", onde os mais habeis corredores e os carros dos mais famosos fabricantes se annullam de forma desconcertante e bem se poderia antever um verdadeiro duello entre Auto Union e Alfa Romeu.

Isto porque muitos são os volantes que dirigirão carros da fabrica Italiana e Von Stuck, como A NOITE antecipou, correrá em Auto-Union.

Nascimento Junior adquiriu um Alfa-Romeu

Nascimento Junior, vencedor dos circuitos de "Poços de Caldas" e "Farroupilha", vae apresentar-se na Gavea, dirigindo uma Alfa-Romeu.

O conhecido volante paulista adquiriu uma Alfa Romeu de 2.900 c. c., capaz de desenvolver 210 kilometros á hora.

Outros mais...

Sabe-se que outros volantes correrão em Alfa-Romeu, entre elles Manuel de Teffé, Coppoli, Benedicto Lopes e, possivelmente, algum outro corredor argentino como Arzani, por exemplo.

Como se vê, a prova do "Trampolim do Diabo" este anno, terá caracteristicas de invulgar acontecimento.

CARIOCA: para ser "vista" e para ser "lida".

scarino reappareceu em excepcional fórma

treino do Vasco - 4 x 2 para o quadro principal

O Vasco realisou hontem, o seu ensaio semanal, para enfrentar o Botafogo.

O exercicio agradou, muito embora não fosse dos melhores.

Raul não treinou, pois continúa enfermo.

O reapparecimento de Oscarino

Oscarino, que estava afastado dos exercicios por ter sido operado num olho, appareceu, tendo treinado em grande forma.

4 x 2

O resultado foi de 4 x 2 para o quadro principal. Lauro (2) e Lindo (2) marcaram os tentos.

Nico e Jarbas assignalaram os pontos do quadro vencido.

Os teams foram os seguintes:

Quadro "A" — Joel (Ney); Valluzzi e Duarte; Oscarino, Zarzur e Calocero; Lindo, Mamede, Lauro, Feitiço e Orlando.

Quadro "B" — Rey; Poroto e Italia; Barata, Chiquinho e Marcellino Perez; Nico, Jarbas, Alfredo, Kuko e Luna

o Christovão x Juventus

eleja nocturna de amanhã

Effectivos e reservas do São Christovão A. C.

s, de São Paulo, jogará na anhã, em Figueira de Mel- o São Christovão, que está um forte esquadrão profis- esta temporada. As demar- tinham sendo feitas por in- do Dr. Castello Branco, fo- ra de exito, ficando defini- acertada a excursão do va- ente bandeirante a esta ca-

Christovão espera, nesse in- tercambio interestadual, repetir os feitos registados contra no Torneio Inicio. Sua equi- constituida e admiravel- ada pelo technico Pimenta, em condições, portanto, de alcançar mais um expressivo triumpho. Ainda no treino de conjunto effectuado na tarde de hontem os alvos revelaram magnifico apuro technico, deixando magnifica impressão.

A turma paulista

O Juventus conta com uma esquadra homogenea e valorosa, embora della não façam parte jogadores famosos. Vem fazendo excellente figura no campeonato da Liga Paulista, sendo actualmente o detentor da 5ª collocação. O arqueiro Satalli, o centro médio Dudu' e o ponteiro direito Sabratti são figuras destacadas da turma que se exhibirá na noite de amanhã no gramado de Figueira de Mello.

Sua equipe, para a batalha com o São Christovão, deve ser a seguinte: Satalli; Pitão e Tito; Joãosinho, Dudú e Paulo; Sabratti, Nico, Octavio, Joffre e Zally

A directoria do São Christovão está preparando festiva recepção aos footballers bandeirantes. A delegação do Juventus deve embarcar pelo segundo nocturno de hoje, chegando nesta capital, amanhã, ás 7 horas. O desembarque dar-se-á na estação de Alfredo Maia e a directoria do São Christovão pede o comparecimento de directores, associados e jogadores.

Para enfrentar o Palestra e o Villa Nova

Parte hoje a delegação do Madureira -- Cachimbo não participará, possivelmente, da excursão

O Madureira não realisará em Bello Horizonte, apenas um match, como se suppunha a principio. O vice-campeão da cidade bater-se-á domingo na capital mineira com o Palestra local e terça-feira á noite com o Villa Nova. Essas duas contendas do tricolor suburbano revestem-se de importancia, pois esse quadro carioca estreou auspiciosamente em gramados mineiros e está em fórma para se sair a contento.

A delegação do Madureira parte hoje para Bello Horizonte, pelo nocturno.

A embaixada vae assim constituida: Srs. Joaquim Corrêa, Amadeu Nunes e Costa Junior; directores: Ferro; technico; Pintado, Onça, Norival, Juica, Gringo, Damasmasco, Alcides, Paulista, Adilson, Tercio, Bahia, Julinho, Popó, Almir e Dentinho, players.

PASTA COLIPPE
ESPUMANTE E DELICIOSA

Jogadores do Madureira com o presidente Fernandes Dantas

Problematica a ida de Cachimbo

Como Cachimbo está incompatibilisado com alguns dirigentes do Madureira, não se sabe se elle participará dessa temporada a se realisar em Bello Horizonte.

Regressam quarta-feira

Os membros da delegação do Madureira regressarão pelo diurno de quarta-feira.

A rodada inicial do Torneio Aberto

Quatro partidas marcadas para depois de amanhã

Dando inicio ao Torneio Aberto de Football de 1937, a Liga Carioca fará realisar depois de amanhã os seguintes encontros:

CAMPO DO BOMSUCCESSO — Escola de Samba A. C. x C. A. Nacional — 14 horas.

Juiz: Djalma Cunha.

Juizes de linha: Argemiro Gomes — Aristides Figueira — Eustachio S. Correia e Joaquim Carneiro Rodrigues.

Reserva: Laurindo Pereira.

Representante: Manoel Vieira.

Chronometrista: Oyama Castro Leal.

Guaraina S. C. x Sampaio A. C. — ás 15.30 horas.

Juiz: Carlos Millsteim

CAMPO DO AMERICA — Barroso F. C. x Villa Joppert — ás 14 horas.

Juiz: Francisco D'Angelo

Juizes de linha: Luiz Pellucio — Marcolino de M. Cabral — Raul Rocha e Paulo N. de Castro.

Chronometrista: Kleber de Carvalho.

Representante: Jorge Mourão.

Cruzador Rio Grande do Sul x Light Athletico Tracção — ás 15.30 horas.

Juiz: Pedro Dias Pinheiro.

Casa desarrumada

Como poderá evitar que a sua casa fique desarrumada o dia inteiro? Encerando-a com CÊRA ROYAL, a cêra para moveis e assoalhos, que secca e abre lustro immediatamente; além disso, uma lata rende mais que tres ou quatro de outras marcas de cêra e custa apenas 6$500. Experimente. *

ACCUSAM-SE

Esboça-se a situação mais critica até hoje creada pela luta na He panha para as potencias signatarias do Pacto de Não-Intervenç

Ameaça de ser «lavada a roupa suja» em publico, perante o Comité de Londr

PARIS, 8 (U. P.) — A situação mais critica de todas as que se verificaram em qualquer tempo desde que as potencias continentaes começaram a se preoccupar com as consequencias que poderiam advir da guerra civil que ensanguenta a Hespanha, surgiu agora por motivo dos seguintes factores:

I — As accusações italianas segundo as quaes os francezes estão auxiliando os governistas hespanhóes.

II — O facto dos francezes, em represalia, se terem offerecido para "Lavar a roupa suja em publico" perante o Comité de Não-Intervenção com séde em Londres.

III — A accusação formulada pelos elementos do governo de Valencia segundo a qual desembarcaram em Cadiz durante tres dias dez mil soldados italianos que iniciaram a marcha rumo á frente de batalha no dia vinte e dois de março — consequentemente desde que se tornou effectivo o compromisso de não-intervenção e o controle neutro.

IV — A declaração turca de que partiu de Odessa para Barcelona um navio hespanhol carregado de armas, munições, aeroplanos, carros de assalto e metralhadoras para a Milicia vermelha

As allegações italianas relativas ao auxilio que os francezes têm prestado até agora aos governistas hespanhóes, não se revestem de cunho official. Ellas foram formuladas em artigo do conhecido jornalista Virginio Gayda, no "Giornale d'Italia", o porta-voz do Sr. Mussolini, esperando-se que o dictador italiano, por intermedio do seu embaixador em Londres, Sr. Dino Grandi, faça surgir esta questão na proxima reunião do Comité, no fim da semana.

As accusações de Virginio Gayda são especificas. Eil-as:

I — Que a França e a Russia enviaram aos vermelhos hespanhóes — durante a semana ultima — grandes quantidades de armas e munições.

II — Que vinte e cinco officiaes francezes de estado-maior estão elaborando um plano de batalha para os governistas hespanhóes.

III — Que um general francez reorganisou por completo o exercito governista.

IV — Que os commandos superiores da aviação e da artilharia governistas se encontram em Paris.

V — Que os pilotos vermelhos hespanhóes estão sendo treinados num campo de aviação francez nas proximidades de Meaux.

Sem desmentir especificamente qualquer daquellas detalhadas accusações italianas, o governo francez, por intermedio do Quai d'Orsay, inspirou na tarde de hoje a seguinte nota: "A imprensa italiana tem accentuado a sua campanha contra a França, accusando-nos de enviar armas e reforços ao governo hespanhol. Os circulos diplomaticos francezes estão pasmos em face de taes accusações em provas. A França está prompta a discutir perante o Comité de Londres não as polemicas de imprensa irresponsavel e sim quesquer factos precisos que a Italia, officialmente, se sinta obrigada a chamar a attenção do Comité.

"Sem aguardar a applicação official do controle por parte do Comité de Londres, o governo francez applicou e continua a exercer rigorosamente a mais severa vigilancia de suas fronteiras terrestres e portos maritimos. Esta vigilancia provou ser efficiente, como fica demonstrado pelas frequentes apprehensões de voluntarios e material de guerra. São factos acerca dos quaes existem provas na França e no estrangeiro.

A imprensa franceza acredita que os detalhes contidos nas accusações italianas resultam de informações fornecidas pelo serviço secreto da Italia ou de actos de espionagem. A proposito, o "Paris Midi" insere em sua edição de hoje, com toda a ingenuidade, um editorial nos seguintes termos: "As informações que a Italia possue foram bem colhidas pelo serviço secreto, segundo parece. Todavia, em conformidade com o accordo de janeiro de mil novecentos e trinta e cinco, a França e a Italia se comprometteram a abolir o serviço secreto e a espionagem nos respectivos territorios".

A maior parte daquellas accusações foram publicadas recentemente pelos jornaes "Action Française" e "Echo de Paris". As referidas folhas disseram que, pelo menos sessenta e cinco aviões francezes foram vendidos e entregues por via aerea ao governo hespanhol, e publicaram tambem os detalhes da abertura de uma escola de aviação — perto de Meaux — destinada à instruir aviadores governistas hespanhoes. Tambem se sabe e já foi divulgado pela imprensa que centenas de aviadores francezes da reserva — muitos dos quaes combateram na Grande Guerra — se alistaram como voluntarios nas forças aereas do governo de alencia e tomaram parte saliente na reorganisação das forças de defesa de Madrid. Entretanto, esses aviadores seguiram para a Hespanha mezes antes do fechamento das fronteiras.

Recentemente, applicando o seu controle proprio ás fronteiras, a policia franceza deteve tres grandes grupos de voluntarios estrangeiros — americanos, canadenses, inglezes, austriacos e polonezes — que tentaram penetrar clandestinamente na Catalunha.

O "Echo de Paris" informa em sua edição de hoje, que passaram de Perthus (territorio francez) para Barcelona, cento e vinte sete caixas contendo mascaras contra gazes pesando oito toneladas, e que sessenta e sete voluntarios canadenses conseguiram illudir a policia da fronteira attingindo o territorio hespanhol depois de atravessarem o Passo Bonaigua.

O mesmo jornal informa ainda que o governo hespanhol comprou em Paris 1.500.000 detonadores electricos que deverão ser-lhe entregues via Marselha, e que o navio á vela hespanhol

"Felix Moreti" [illegible]
francez no Mediterraneo [illegible]
cento e cincoenta toneladas de
de guerra, tentando [illegible]
pelas malhas do bloqueio
pela esquadra rebelde.

Proseguindo em sua [illegible]
"Echo de Paris", diz que
te do governo de Valencia
em Haya um contrato para
o mais breve possivel [illegible]
de bombardeio.

Informes de Stambul [illegible]
cargueiro hespanhol "Mar N
pou de Odessa para Barcelona
carregamento de vinte e c
de assalto, vinte aeroplanos
trallhadoras, material de
russa.

Os circulos maritimos [illegible]
o general Franco deu [illegible]
peciaes aos navios de guerra
listas destacados no Medi
que evitem que o "Mar Ne
meo do "Mar Cantabrico"
qualquer dos portos ainda
dos governistas.

A policia franceza da fr
séde em Perpignan, divulgou
nomes de mais alguns
canadenses detidos quando
atravessar clandestinamente
ra. Os voluntarios que
alistar-se na Milicia Ver
seguintes: William G
rio de uma garage em Ma
Laston; Milton Dendy,
Toronto; e Alexandre Ma
dante, de Montreal. Dois
tarios são irlandezes de
mas portadores de passap
denses. São elles: Wil
mechanico, e Albert Le
dor em usina de ferro. T
tambem os americanos He
Blukely, de Toledo; Joseph
ger, de Philadelphia, e W
land, de Philadelphia.

O Brasil na Exposição Internacional de Paris

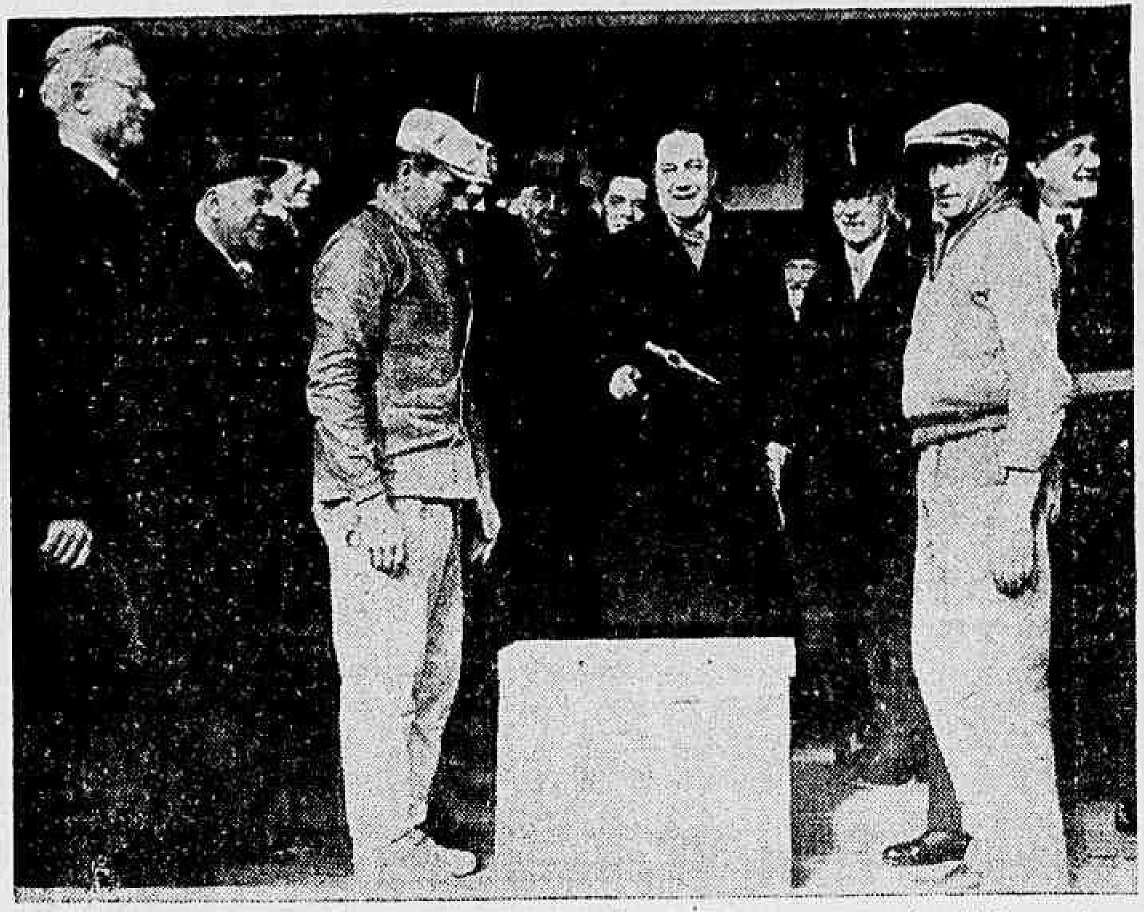

O Brasil, como se sabe, participará da proxima Grande Exposição Internacional de Paris. Ao lado dos bellos edificios do importante certamen figurará tambem o pavilhão brasileiro, cuja pedra fundamental foi lançada, recentemente, pelo embaixador Souza Dantas. A gravura acima é um aspecto dessa solemnidade que teve a presença de altas autoridades do governo francez e membros de destaque da colonia brasileira em Paris.

DO BRASIL E DO MUNDO

(Serviço photographico especial d'A NOITE)

A NOITE

Violento cyclone

TROY, Estado de Alabama, EE. UU., 8 (U. P.) — Um terrivel cyclone assolou hoje esta região, causando a morte de quatro pessoas. O numero dos feridos eleva-se a vinte, muitos dos quaes, ao que se acredita, estão agonisantes.

ULTIMA MODA

Paris lança para o Inverno Sul-Americano a graciosa simplicidade que vemos no modelo acima. A saia justa em "fourreau" curto, de maneira a não entravar os passos e o casaco genero alfaiate, veste bem o busto marcando de leve as linhas da silhueta. O tecido deverá ser um drap de seda de bella qualidade para cair com elegancia sobre o manequim.

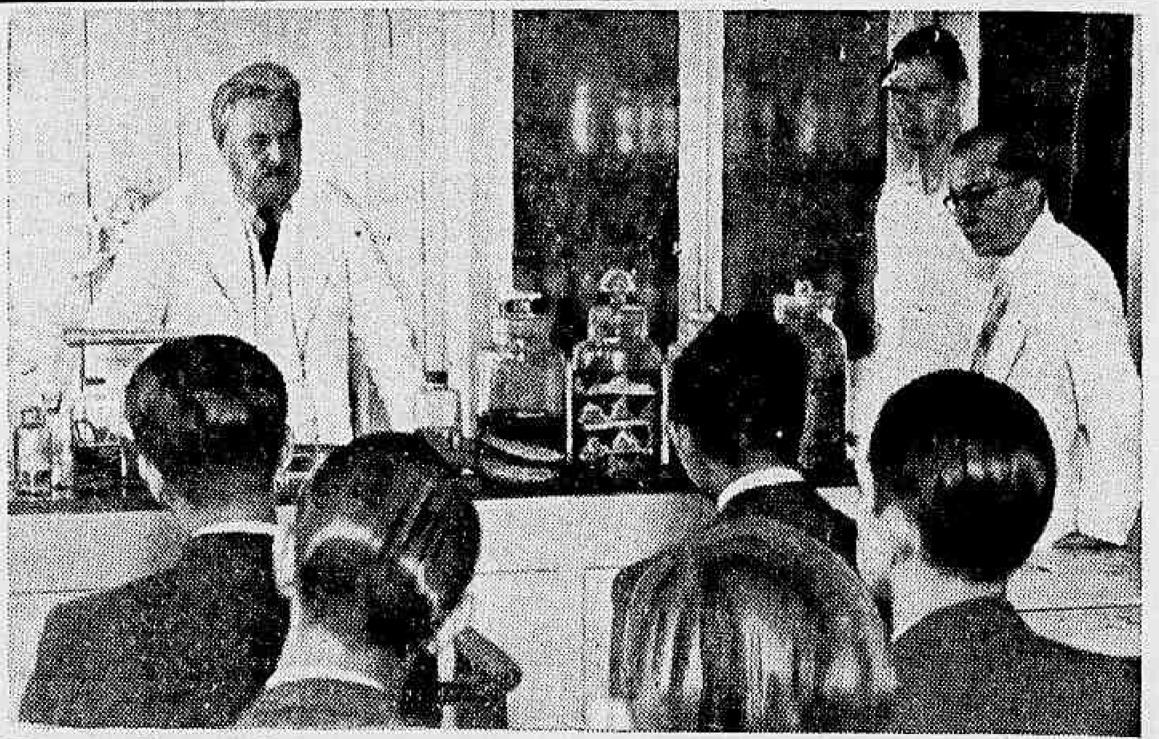

Recebendo ensinamentos de um sabio

Acompanhados pelo professor Americo Braga, os academicos da Escola Nacional de Veterinaria estiveram em excursão de ensino no Instituto Vital Brasil, onde foram recebidos pelo eminente sabio professor Vital Brasil, que realisou uma conferencia sobre animaes venenosos, venenos e anti-venenos.

O conferencista abordou, de modo geral, todos os capitulos de interesse á medicina, illustrando sua douta lição com demonstrações praticas e experiencias sorologicas de alta significação.

Mappas muraes, desenhos, photographias, estatisticas serviram de material para illustração da conferencia. Peças do Museu do Instituto, cobras venenosas e não venenosas, batrachios, aranhas, escorpiões, vespas, foram apresentados aos ouvintes, com demorada esplanação sobre cada ponto do valor medico.

O conferencista prendeu o auditorio pelo espaço de tres horas, sem haver determinado, pela clareza da materia esplanada, o mais leve cansaço mental.

Os academicos da Escola Nacional para renderem homenagem ao saudoso de Veterinaria aproveitaram o ensejo professor da Escola Fluminense de Medicina Veterinaria, professor Dr. Vital Brasil Filho, collocando flores no seu retrato existente na Bibliotheca do Instituto. O professor Americo Braga, em commovente allocução, traçou a biographia do saudoso scientista, enaltecendo-lhe os dotes moraes e scientificos. Por fim, o director do Instituto, commovido, teve palavras de agradecimento aos academicos e ao professor Braga, de cuja personalidade scientifica teceu honrosos elogios.

Franco acclamado na frente de combate da Biscaya

SEVILHA, 8 (U. P.) — A radio desta cidade emittiu as seguintes noticias: "A conquista dos Cimos de Sevigan que dominam o monte Urquiola, na frente basca, demonstrou o valor e a coragem da infantaria nacionalista, que disputou o terreno aos marxistas e separatistas bascos, palmo a palmo. Depois de um duro combate foi vencida a resistencia inimiga."

"Todas as posições dominadas pelos nacionalistas são excellentes observatorios em relação a Durango."

"Nossas baterias anti-aéreas derrubaram um apparelho de caça legalista durante a manhã. A tarde travou-se um combate entre apparelhos de caça nacionalistas e varios aviões legalistas, caindo outro apparelho de caça dos governistas, que foi metralhado por dois dos rebeldes."

"O piloto do avião legalista lançou-se em para-quedas, ferindo-se na cabeça e na perna direita. O aviador é valenciano e tem dezoito annos de edade. Declarou que era a primeira vez que voava sobre as frentes bascas."

"As baixas dos legalistas nos ultimos combates da frente da Biscaya foram consideraveis. Foram enterrados no sector de Olaeta novecentos cadaveres."

"Bilbáo foi rudemente bombardeada pela aviação nacionalista, que no dia anterior havia lançado proclamações e maços de jornaes."

"O general Franco, em companhia dos generaes Mola, Kindenlan e Solchaga, percorreu as frentes bascas. Franco foi acclamado pelas tropas quando visitou as trincheiras avançadas, onde felicitou os officiaes e soldados pelo brilhante resultado das operações."

Verdades agradaveis de ler

RECIFE, 8 (Agencia Nacional) — Voltando para a Europa, passou por este porto a jornalista ingleza miss Ela Marions Poole redactora de "Review" de Londres. Deslumbrada com as observações que fez no Rio, a joven jornalista não escondeu o seu deslumbramento e a sua sympathia. E' disse:

"A gente salta no Rio e tem logo uma sensação de conforto, de grandeza, de limpeza de alma. E' tudo tão vasto, tão bonito, tão saudavel.

Mis Poole demorou um instante para exclamar:

"E o Pão de Assucar! O carro se arrasta, se arrasta, mas chega em cima. A gente espia para a cidade que se alarga, que se alonga toda nos morros, trepa por elles, se perde no matto, apparece lá atraz. E vê o recorte dos bairros, das bahias, as rectas das avenidas manchadas pelas arvores, vê como a cidade se recolhe á noitinha á intimidade das suas bahias, dos seus coqueiros. E tem vontade de ficar para sempre".

Para a codificação do Direito Internacional

BUENOS AIRES, 8 (Havas) — Foi designada a commissão encarregada da codificação do Direito Internacional prevista nas conferencias pan-americanas. A commissão é presidida pelo ministro das Relações Exteriores, Sr. Saavedra Lamas.

O ministro Gaspar Dutra na A ditoria da 4.ª Região

A photographia mostra um aspecto colhido na sala das sessões do Conselho de Justiça da 4ª Região Militar, por occasião da visita de inspecção do Sr. ministro da Guerra, general Eurico Gaspar Dutra, á Auditoria de Guerra da mesma Região, onde se vê ao centro o Sr. ministro da Guerra, que tem a sua direita o general de divisão José Maria Franco Ferreira, cmt. da 4ª Região Militar; Dr. Francisco Pereira Lima Filho, auditor de guerra em exercicio, nesta Região M
Vicente de Paula Memoria,
Official da Região e o
o general de brigada Ma
so, cmt. da 7ª Brigada de
o Sr. presidente do Conse
tiça, major Olympio Ilha
cha, Dr. Amarilio Lopes
motor de justiça da 4ª R.
coronel Cantrebert Pereira
off. gab. do Sr. ministro
cel. Lourival Duarte da C
do E. M. da 4ª R. M., e
Nelson Lagrola e Nelson F
do Conselho de Justiça.
5 de abril de 1937.

"De circo" mesmo casando!

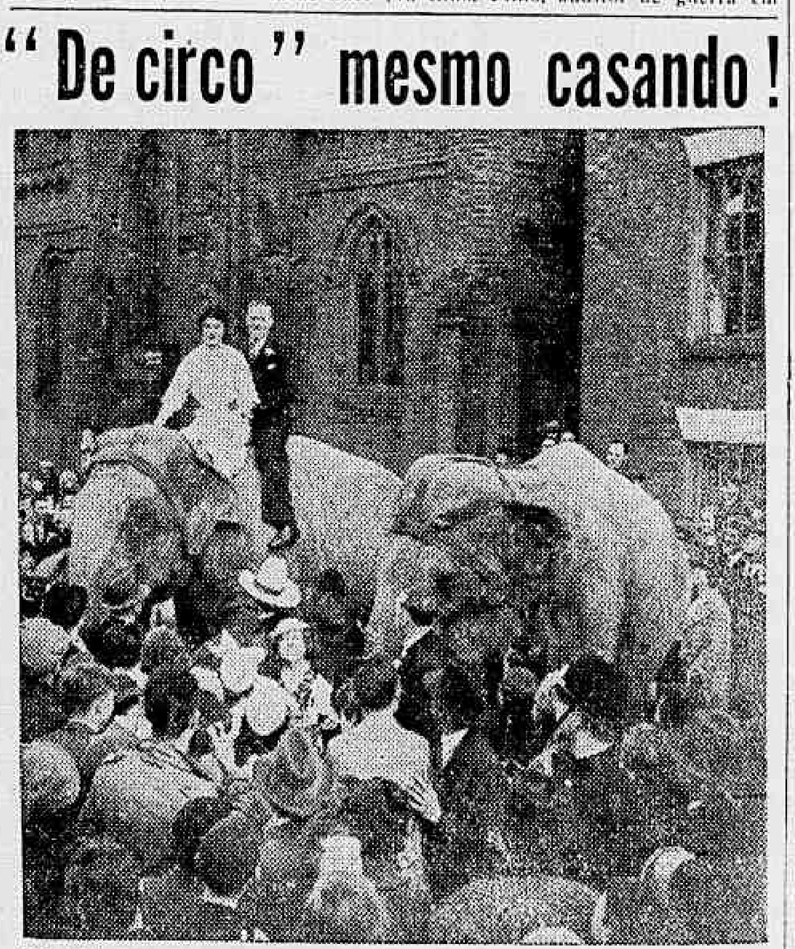

Eis ahi um casamento original. Os noivos são mesmo de circo: "miss" Cecily Rosaire, uma trapezista, e Mr. Walter Shufflebotham, malabrista e atirador de facas. Ambos se gostaram durante os trabalhos, quando o circo encontrava-se em Billericay localidade ingleza, no condado de Essex. Ficaram noivos e marcou-se o dia nupcial, que aliás foi memorável. O casal de artistas dispensou os automoveis de luxo enfeitados com flores de larangeiras, mas tambem não foram a pé á igreja. Como eram de circo, fizeram um casamento de circo... Foram de elephante. Num montou o noivo e seus padrinhos e, noutro a noiva com suas testemunhas. E assim os dois pachydermes, transportando uma luzida comitiva, atravessaram as ruas de Billericay provocando a curiosidade dos seus moradores em geral.

Ensinando a
anças a anda
ruas

RECIFE, 8 (Serviço
NOITE) — Na reunião de
Rotary Club desta capital,
André Bezerra referiu-se
te á campanha para a
transeuntes, patrocinada
TE, mostrando photograph
tes ao assumpto.

O Sr. André Bezerra
o Rotary Club de Recife,
casa, accentuando a
se insistir na campanha,
os motivos meritoria.

A politica eu
influindo nos

PARIS, 8 (U. P.) —
com a tensão das relações
italo-francezas, provocada
sação do Sr. Virginio Gayda
do "Giornale di Italia", q
está auxiliando militarm
verno de Valencia, a Fe
Foot-ball Italiana telegraph
cinco horas da tarde á
nesta capital cancellando o
cado para domingo entre
e Italia, que deveria ser re
Paris.

Relembra-se o facto que
solini, ainda o anno pass
bia aos cyclistas italianos
mo a outros athletas de
na França, após este paiz
cado as sancções contra a
vida a guerra contra a Eth

ANNO XXVI Rio de Janeiro — Sexta-feira, 9 de Abril de 1937 N. 9.030

Redactor-chefe: Carvalho Netto
Director-Gerente: Octavio Lima
ASSIGNATURAS:
Por 12 mezes . . . 36$000
Por 6 mezes . . . 18$000
NUMERO AVULSO 100 REIS

A NOITE

EDIÇÃO DAS 11 HORAS

REDACÇÃO: PRAÇA MAUA, 7. TELEPHONES: Mesa de ligações internas 23-1910. Secção de informações ?3-1556. Carioca-reporter 23-4096

Solução urgente para o problema da successão

ommunicado do Partido Libertador após a reunião do Directorio -- Não será examinada isoladamente a possibilidade qualquer candidatura -- Abre-se em S. Paulo a campanha do alistamento sob a chefia do Sr. Armando de Salles

PORTO ALEGRE, 9 (Serviço especial d'A NOITE) — Foi distribuida pelo Partido Libertador a seguinte nota official: "O Directorio do Partido Libertador, tendo em consideração as condições especiaes em que se encontra o paiz, continúa entendendo necessaria uma convergencia de esforços para a solução harmonica e pacifica da successão presidencial e se esforçará para que a questão das candidaturas seja resolvida com brevidade. O Partido Libertador não julga conveniente, no momento, examinar isoladamente qualquer candidatura".

Inicia-se em S. Pau'o a campanha do alistamen'o

S. PAULO, 9 (Havas) — Conforme communicamos em noticia anterior, a inauguração da campanha do alistamento do Partido Constitucionalista será realisada amanhã, dia 10 do corrente. O Sr. Armando de Salles Oliveira, que presidirá o acto, será alvo de uma homenagem dos seus correligionarios em nome dos quaes falarão os Srs. Paulo Nogueira Filho, chefe dos Departamentos Technicos do P. C., o Sr. Thiago Mazagão pelos directorios peceistas da capital e o Sr. Luiz Piza Sobrinho, representando os directorios do interior.

Ao agradecer essas saudações, é que o Sr. Armando de Salles Oliveira lerá o prefacio do livro de sua autoria que será lançado proximamente. Concluindo, o ex-governador paulista declarará inaugurada a campanha partidaria em prol do alistamento eleitoral.

O acto terá inicio ás 21 horas, e depois delle os elementos peceistas seguirão incorporados ao palacio dos Campos Elyseos para prestar a annunciada homenagem ao Sr. Cardoso de Mello Netto.

Vem ao Rio o Sr. Lima Cavalcanti

RECIFE, 9 (Serviço especial d'A NOITE) — Assumiu hontem, á tarde, o governo do Estado o padre Felix Barreto, presidente da Assembléa, em virtude de ter de seguir, no "Highland Patriot", para essa capital, o Sr. Lima Cavalcanti, que conta regressar no dia 24 do corrente.

DESASTRE LANCINANTE e São José do Barreiro

cante cerimonia do casamento de Carlos Eiras, que a fatalidade não quiz e cumprida na Apparecida — Ha esperanças de que Vital Bezerra de Freitas não tenha fracturado a columna vertebral

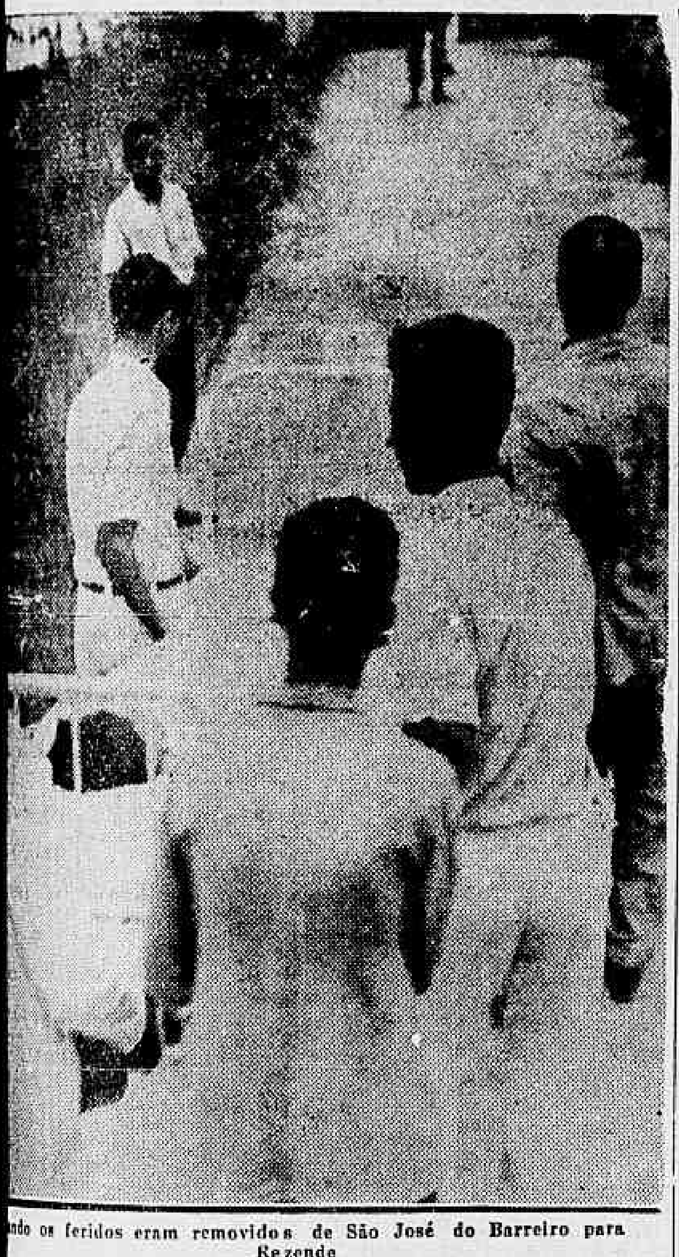

ndo os feridos eram removidos de São José do Barreiro para Rezende

das horas afflictivas da desm momento doce sobreveiu, mo suave para aquelles collazerados. Vital Bezerra de consciente da gravidade do do, pediu a presença de um , á cabeceira do seu leito. O de Deus entrou na enfermae se encontravam repousando s. A serenidade tocou aquelos, com seu sopro bemfazejo. elos sentiam no espirito uma fluencia. E o padre, de sobreetola, empunhando o ritual, jornalista com os santos oleos, a confissão balbuciada. Cars e D. Zaira Liau, que camipara a capella da Apparecie se iam casar, cumprindo messa, viram a hora chegada união matrimonial em Deus, alidade impediu fosse no loiado. Pediram ao sacerdote asasse. Os leitos se approxiAchegaram-se os padrinhos. leito da dôr, respondendo donte ás perguntas que o padre a — instante de indescriptião ! — os dois foram unidos ados. Havia lagrimas nos quem assistia á scena comolhos embaciados, que já não am bem o que se passava na ia...

Removidos

SE' DOS BARREIROS, 9 (Serecial d'A NOITE) — Os feridesastre occorrido no kilo3 da estrada Rio-São Paulo emovidos para o Hospital de onde maiores recursos meirurgicos poderão attender a dos de saude delicados. A mãe do Sr. Carlos Eires, D. Amelia Boch Eiras, foi sepultada em Pirahy.

Noticias de Rezende

REZENDE, 9 (Serviço especial d'A NOITE) — Carlos Eiras, secretario do "Diario da Noite", do Rio de Janeiro, e D. Zaira Liau, tendo por padrinhos Raul Liau, irmão da noiva, e o nosso collega Esperidião, representando Vital Bezerra de Freitas, foram casados no religioso, na propria enfermaria onde se achavam recolhidos, em Barreiros. O acto teve a assistencia de muitas familias desta cidade. O estado do jornalista Vital Bezerra de Freitas ainda não está positivado. Ha séria suspeita de que elle tenha fracturado a espinha dorsal. Entretanto, nada foi affirmado ainda pelos medicos, que aguardam a chegada de um apparelho de raio X, para o necessario exame radiographico. Admittem tambem os medicos ter elle soffrido uma luxação, na altura da 11ª ou 12ª vertebra, sensivelmente. Entrementes, uma punção foi feita hontem, revelando ter havido na espinha uma hemorrhagia.

Carlos Eiras foi operado com muita felicidade, pelos medicos Drs. Ernesto de Oliveira e Nilo Gomes Jardim Junior, assistidos pelo seu collega Manoel Taurino do Carmo. Eiras tinha fractura exposta do braço esquerdo, descolamento na face e fractura dos ossos do nariz. Seu estado geral, agora, entretanto, é bastante satisfatorio. D. Zaira Liau, que tambem soffrera fractura do braço esquerdo, além de outros ferimentos menos graves, passa bem. Suspeitam os medicos ter ella fracturado o osso malar. Helia Raposo Lignory, a menos ferida, teve seus ferimentos pensados, sendo lisonjeiro seu estado. Ha muita esperança de que o jornalista Vital Bezerra de Freitas não tenha fracturado a columna vertebral. Vae falar, entretanto, o raio X, dentro de algumas horas.

Em honra de um eminente propugnador da assistencia social

A excepcional homenagem prestada ao ministro Ataulpho de Paiva — Terá o seu nome a Liga Brasileira Contra o Analphabetismo

Ministro Ataulpho de Paiva

O Cardeal Sebastião Leme, o Dr. Vicente Ráo e o embaixador J. C. de Macedo Soares, quando ministros de Estado, o Sr. Gustavo Capanema, ministro da Educação, e outras figuras destacadas da nossa sociedade, tomaram a iniciativa de fazer uma manifestação de apreço ao Sr. Ataulpho de Paiva, ministro da Côrte Suprema, pelo seu admiravel, antigo e fecundo devotamento á causa da assistencia social em nosso paiz.

Escolheram para isso, entre muitas outras, uma das obras em que esse illustre magistrado ha longos annos vem presidindo e desenvolvendo com a mais desvelada tenacidade e successo — a Liga Brasileira Contra a Tuberculose. Assignaram para esse fim uma moção que tanto tem de honrosa quanto de significativa, endereçada ao Conselho Superior dessa benemerita instituição, e onde no par de phrases e expressões as mais lisonjeiras, conclue com este periodo que é bastante para resumir todo o valor da homenagem: — "E' necessario exteriosar-se de forma bem evidente e consagradora a extraordinaria e festejada actuação do presidente identificado com a sua obra, a qual, atra-

(CONTINÚA NOUTRO LOCAL)

INSUBMISSOS A' BATUTA

Os espectaculos da Companhia Lyrica Nacional têm sido bastante equilibrados e realmente constituem um successo legitimo para os seus organisadores. Hontem, entretanto, a execução da "Traviata" apresentou alguns senões. Todos extranhavam e viam que alguma cousa deveria existir para isso.

Principalmente a orchestra não apresentava homogeneidade de sempre, atrapalhando os cantores. E' que cinco professores — justamente dos que representam naipes insubstituiveis — resolveram faltar á ultima hora prejudicando assim o equilibrio do espectaculo.

O interventor toma conhecimento do facto

O interventor federal conego Olympio de Mello estava presente á representação da "Traviata", applaudindo os cantores e congratulando-se com os amigos que o iam cumprimentar, pois o elenco nacional está á altura da iniciativa do Departamento de Cultura da Municipalidade que, com a Empresa Artistica Theatral, organisou a temporada. Entretanto, notava tambem o desequilibrio da orchestra. Informado de que as faltas dos musicos se dera por indisciplina, o conego Olympio de Mello ficou bastante aborrecido e immediatamente declarou:

— Serão severamente punidos esses faltosos. Não se pode fazer uma coisa destas deante de uma obra cultural como a que está sendo levada a effeito.

Disciplina

O essencial para a existencia de uma orchestra á altura de suas responsabilidades é a estricta disciplina. E' isso que faz a qualidade superior das Philarmonicas de Vienna, Berlim ou Amsterdam, das celebres orchestras francezas, das magnificas orchestras americanas. No Rio temos elementos de primeira ordem, capazes de constituir uma phalange orchestral digna de hombrear com qualquer outra do mundo. Mas para isso é necessaria absoluta disciplina. O conego Olympio de Mello vae tomar providencias rigorosas para que não se repita o facto, e o Municipal possa contar com uma orchestra que corresponda á importancia da capital brasileira.

A morte de Frei Luiz

Episodios emocionantes da vida do bonissimo franciscano — Homenagens do governo de Petropolis

Frei Luiz era alvo de constantes testemunhos de estima popular. Eil-o recebendo das mãos de uma creança um ramalhete de flores

(Texto noutro local)

Reliquia de uma epopéa - gloria de uma raça

As imponentes commemorações, em Lisboa, do 15° anniversario do vôo de Gago Coutinho e Sacadura Cabral — O "Santa Cruz" ainda hoje se conserva com carinho em Portugal

(De Felix Corrêa, correspondente d'A NOITE em Lisboa)

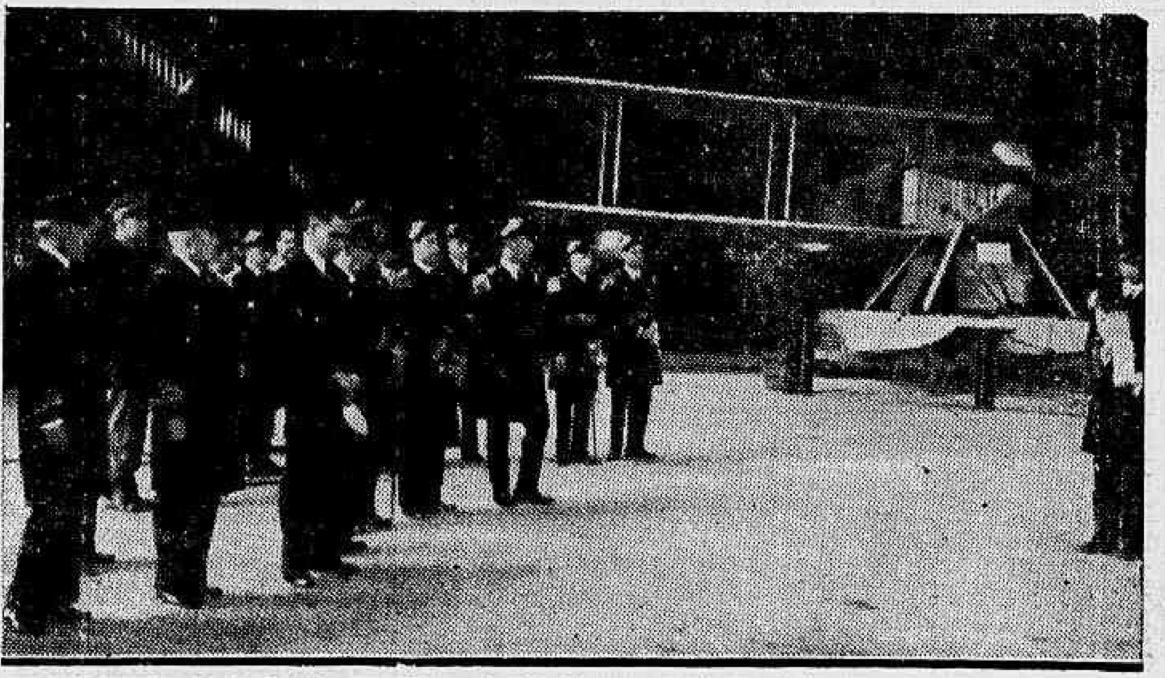

No Centro da Aviação Maritima: o ministro da Marinha, commandante aviador Ortins de Bittencourt, com a officialidade da Aeronautica Naval, junto do historico hydroavião "Santa Cruz", que completou o glorioso vôo Lisbôa-Rio

(Texto noutro local)

EDUCAÇÃO MILITAR PARA TODAS AS ESCOLAS!

MA, 9 (HAVAS) --- Está em estudos um projecto de lei que organisa a educação militar em todas as escolas

Ecos e Novidades

Todas as cifras officiaes divulgadas attestam o constante augmento das arrecadações federaes, aliás, como as de quasi todos os Estados. Muitas vezes, nos temos referido ao facto, como dos mais indicativos da nossa restauração economica. Mas o proprio crescimento das rendas publicas focalisa as deficiencias do nosso regime tributario. Não ha ninguem que desconheça os seus innumeros defeitos. Os estudiosos do assumpto, como acontece entre os funccionarios da Fazenda, calculam em alta percentagem a evasão da receita pelas deficiencias fiscaes. O Legislativo prestaria assignalado serviço se levasse a termo uma das suas mais arduas missões: a reorganisação total do nosso confuso regime tributario.

* * *

A Sociedade das Nações preoccupa-se vivamente com a reforma do calendario. Um projecto do delegado chileno é a base das consultas que faz a Liga de Genebra. O calendario actual, com os seus mezes deseguaes e portanto com os seus trimestres de numero diverso de dias, com as suas festas moveis e a sua necessidade de annos bisextos cria uma série de inconvenientes para a vida moderna, principalmente de negocios. E' preciso, pois, repudial-o. Conseguirá a Sociedade das Nações semelhante victoria? O facto de um Papa já ter modificado o calendario permittirá esperar nova reforma?

* * *

Discursando, na Camara dos Deputados, um dos seus membros de maior destaque declarou que o atraso do pronunciamento do Poder Legislativo sobre a intervenção federal no Maranhão, decretado ha dez mezes, resultára sobretudo das duvidas suscitadas quanto ao facto de saber se cabia áquella Casa do Parlamento ou ao Senado conhecer da materia em primeiro logar. Houve realmente essas duvidas, mas não se sabe como nem porque ellas nasceram. Em relação ao assumpto, a carta constitucional é de tão meridiana clareza, que não comporta a minima controversia. Lá está, em seu artigo 41 § 3°: "Compete "exclusivamente" ao Senado Federal a "iniciativa" das leis sobre a intervenção federal, e, em geral, das que interessem determinadamente a um ou mais Estados". Approva-se a intervenção por uma lei. Logo, a primazia senatorial é evidente. Não ha que discutir.

= CASPA? =

LOÇÃO PHENOMENO

NÃO FOI AO EMPREGO NEM VOLTOU EM CASA

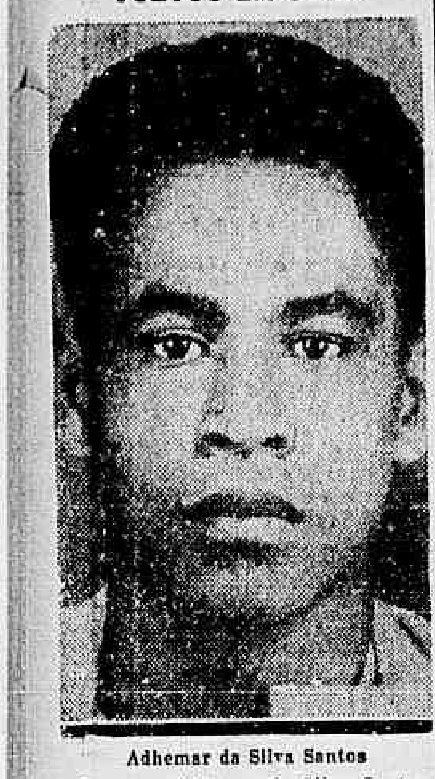

Adhemar da Silva Santos

O menor Adhemar da Silva Santos, de 16 annos de edade e filho de Capitulino da Silva Santos, morador á rua Engenho Novo n. 12, saiu, segunda-feira, para ir á Serraria em que é empregado, á rua Anna Nery n. 311. Ali, porém, não appareceu, nem voltou á casa de seu pae.

Seu pae receia lhe tenha succedido qualquer accidente e appella para o "Carioca-reporter", no sentido de ser Adhemar encontrado.

TAPETES

Em nenhuma casa V. Ex. encontrará os preços e facilidades que lhe offerece a

CASA SOUZA BAPTISTA LIMITADA
9 — Largo da Carioca — 11

Installado, em sessão extraordinaria, o Legislativo da Bahia

BAHIA, 9 (Da Succursal d'A NOITE) — De conformidade com a convocação governamental, installou-se em sessão extraordinaria, solennemente, a Assembléa Legislativa do Estado, á qual foram prestadas honras por contingentes militares. Finda a cerimonia, constante da leitura da mensagem do governador, os deputados da maioria dirigiram-se ao palacio do governo afim de apresentarem cumprimentos e manifestarem a sua solidariedade ao capitão Juracy Magalhães. Este respondeu agradecendo.

CONSULTAS 20$000

Dôres nas costas e peito — Fraqueza geral — Tuberculose — Pneumothorax
DR. AVELINO ALVES
R. Carioca, 32-3°, das 2 ás 5. T. 22-8773

Vae examinar o emprestimo feito pela Prefeitura de Recife

RECIFE, 9 (Serviço especial d'A NOITE) — A Assembléa Legislativa foi convocada para o dia 15 do corrente, afim de tomar conhecimento do emprestimo negociado pela Prefeitura.

CARIOCA: uma revista para todas as mãos.

Dê aos seus filhos
Emulsão de Scott

O vôo magnifico do "Sopro de Deus"

Deixando a capital da Grecia, o avião japonez dirige-se para Londres

ATHENAS, 9 (Havas) — O avião japonez "Sopro de Deus" levantou vôo ás 5 horas e 40 minutos (Greenwich) com destino a Roma, donde proseguirá na viagem rumo a Paris e Londres.

Musica

Associação dos Artistas Brasileiros — Concertos

O Departamento de Musica da Associação dos Artistas Brasileiros, organisou para o corrente anno uma temporada de concertos que comprehende, além das audições extraordinarias, recitaes aos pianistas Souza Lima e Roberto Tavares; cantores, Nair Duarte Nunes e Marcel Klass; violinista, Oscar Borgerth; violoncellista, Iberê Gomes Grosso; Quartetto Rio de Janeiro e Orchestra do Theatro Municipal. Para inauguração da temporada a directoria entrou em combinações com a Empresa Artistica e Theatral Limitada, concessionaria do Theatro Municipal, adquirindo para os seus associados todos os balcões nobres do 3° Concerto Symphonico, dirigido pelo maestro Angelo Ferrari, a realisar-se sabbado, dia 17 do corrente, ás 16 horas, naquella casa de espectaculo, salvo modificação de dia ou hora, posterior, que será amplamente divulgada no noticiario e annuncios da empresa, publicados em todos os jornaes.

Os socios da Associação terão ingresso acompanhados de duas pessoas.

TOSSE-BRONCHITE'S
PHYMATOSAN
CURA E FORTALECE

Para a formação de Reservistas do Exercito

Uma bateria de quadros que vae funccionar no 1° Grupo de Obuzes

Por determinação do commando da 1ª Região Militar, funccionará no quartel do 1° Grupo de Obuzes, em São Christovão, a partir de 20 do corrente, uma Bateria de Quadros, com o effectivo maximo de cento e noventa e oito candidatos a reservistas de 2ª categoria.

Para esse fim, ficará addida áquelle Grupo de Obuzes a Bateria de Quadros do 1° Regimento de Artilharia Montada com todo pessoal, officiaes e praças e todo o material bellico e de instrucção, ficando a direcção da instrucção a cargo do commandante do 1° G. O.

Resolveu ainda o commando da Região que os entendimentos necessarios devem ser feitos entre os commandantes interessados para a execução das medidas preparatorias indispensaveis e que a inscripção dos candidatos a reservistas deve ser aberta pelo Grupo de Obuzes, desde já, com a mais ampla publicidade.

Cartilha das Mães
Para bebés sadios e doentes
Dr. Martinho da Rocha
NOVA EDIÇÃO — 1937 — 12$000

Foram presos no Paraná

CURITYBA, 9 (Serviço especial d'A NOITE) — A pedido da policia catharinense, as autoridades desta capital detiveram dois menores, accusados de furtos em Joinville.

Louco e ladrão!

Fugiu do Hospicio e assaltou quatro casas — Preso, teve de ser amarrado, para voltar ao hospital

CURITYBA, 9 (Serviço especial d'A NOITE) — A policia desta capital acaba de prender, depois de uma diligencia movimentadissima, o individuo Durvalino Mendes, fugido ha dias do hospicio. Depois que deixara o hospital, illudindo a vigilancia dos guardas, Durvalino arrombou tres casas de familia e estava assaltando o Deposito Publico, quando foi descoberto e preso nos fundos do edificio.

Removido para a delegacia, ali estava no xadrez, aguardando remoção, quando, accommettido de violento accesso, entrou a gritar e a quebrar a cellula, sendo dominado a muito custo, com grossas cordas.

MORREU SALIM!

Apagou-se a ultima esperança para Elza

Morreu Salim Rahd! Depois de mais de tres horas de dolorosa agonia, o principal personagem do drama do Hotel Cachamby succumbiu no Hospital de Prompto Soccorro, assistido apenas por um enfermeiro. O desenlace occorreu ás 20.15, hontem. Desde 17 horas que elle entrára em estado de coma. Deixando o serviço áquella hora, o Dr. Estilac Leal, que vinha empregando todos os esforços possiveis para salval-o, deu instrucções ao enfermeiro Caruso para applicar os recursos cabiveis ao caso. Entretanto, ás 19 horas, Salim começou a perder a pulsação. As seis ampôlas de Colarina que lhe foram injectadas não conseguiram debellar a crise. A morte se avizinhava implacavelmente, vencendo a resistencia que a sciencia lhe procurava oppôr. A's 20 horas, o Dr. Estilac, voltando ao serviço, verificou que o rapaz estava completamente perdido. Entretanto, ainda mandou applicar-lhe uma injecção de 500 grammas de sôro glycosado. Mas, antes de acabar a ampôla, Salim falleceu. Elle deve ter padecido muito, embora lhe faltassem forças para demonstral-o. Não disse uma palavra, não deixou escapar um gemido, um estertor. Como o regulamento da Assistencia só permitte rapidas visitas diarias aos enfermos internados no Prompto Soccorro, não se consentindo a assistencia permanente de ninguem, a sua familia só teve conhecimento do occorrido uma hora depois. Ainda assim, sómente a dois irmãos delle foi communicada a dolorosa noticia. Um delles, Alberto Rahd, foi visitar, immediatamente, o corpo do suicida no necroterio da Assistencia, onde nos informou que sua mãe e a viuva de nada sabiam. Elle é que iria, muito cuidadosamente, transmittir-lhes a triste nova. Alberto se fez acompanhar de varios amigos, mostrando-se profundamente acabrunhado com a morte do seu irmão.

Em todo o desenrolar desse pungente romance de amor, a figura de Elza Davila Rahd, a esposa do suicida, resalta com uma aureola de profunda compaixão e profunda sympathia. Para Cecilia Filgueiras que, nessa triste historia, representa o seu amor em desespero, como para Salim Rahd, o rapaz que se extinguiu ao fogo das paixões por elle mesmo semeadas e alimentadas em torno de si, a tragedia chegou ao seu desfecho. A morte delle foi o epilogo da historia. Entretanto, para Elza, agora é que o drama attingiu ao seu ponto culminante. O seu maior padecimento começa onde o romance acaba.

E' que um outro drama se desenrola, doravante, na sua alma de mulher apaixonada e generosa. Ella amava de mais, e é sufficientemente boa para perdoar o golpe tremendo que o seu marido lhe desfechára tão rudemente no seu amor proprio, no seu orgulho de mulher e nos seus direitos de esposa.

A pobre moça soffreu terrivelmente com o gesto do marido. Comprehendia a posição constrangedora em que estava collocada e não ignorava as torturas que a vida conjugal lhe reservava. Ainda assim, porém, preferia que elle sobrevivesse. Temperamento docil, serena, resignada, Elza tinha confiança nos seus recursos de mulher habil e amorosa, para ainda conquistar o amor do seu marido, mostrando-lhe que ella tambem tinha virtudes, que tambem merecia a sua dedicação, revelando-se, em summa ao seu esposo, que acabaria por reconhecer a nobreza de sua alma, e collaboraria com ella para construcção de um futuro feliz.

A esperança dessa desditosa joven se extinguiu hontem, com o fallecimento de Salim. Ella, que tem sido uma martyr silenciosa, resignada, suave, a ponto de despertar uma sympathia profunda entre os proprios medicos da Assistencia, recebeu, com a morte do esposo, um golpe definitivo para a desgraça da sua vida. Tivesse ella um outro feitio moral, e sentiria, certamente, através da dôr da viuvez, um justo allivio de quem se liberta da perspectiva sombria que ameaçava o seu futuro. Mas Elza não encarava os seus dias vindouros com esse pessimismo. Restava-lhe uma esperança, que desgraçadamente, desappareceu. Desde que ella entrou na Assistencia, revelou o seu temperamento encantador de serenidade e resignação. Não fez scenas de desespero, não praticou desatinos. Como a imagem do proprio soffrimento, ella se approximou silenciosamente do esposo, com a tortura estampada no seu bello rosto. Serena, sem o menor gesto de arrebatamento, indagou do estado do marido e implorou aos medicos que fizessem tudo para salval-o. Dos seus olhos negros rolavam, sem cessar, dois fios de lagrimas. Em um instante, a alma daquella creatura mostrou a todos o quanto padecia, o quanto amava aquelle homem, e o quanto possuia de preciosas virtudes. Conquistou immediatamente a sympathia geral. E, hontem, após a morte de Salim, o pensamento de todos se voltou para a figura daquella moça, calculando-se e lastimando-se o padecimento enorme que lhe estava destinado.

Em Cecilia, a historia dessa tragedia mostra uma outra personalidade egualmente preciosa, um caracter nobre até a renuncia do que para ella representava a aspiração maxima da vida. Noiva, amando loucamente o rapaz com quem deveria casar-se, não se interpoz ao seu casamento com outra, cuja situação precisava ser reparada.

Amando demasiado o joven, que já conhecia ha seis mezes, não teve forças para suffocar a paixão. E, para não mais soffrer, nem permittir egual soffrimento do seu amado, propoz-lhe a morte, como solução do conflicto que gerara nas almas debeis dos dois apaixonados.

Salim é a figura estranha do homem que o destino paradoxal tornou desgraçado por causa de duas creaturas virtuosas, dignas e capazes ambas de tornal-o feliz.

Removido o corpo de Salim para sua residencia

A' hora de encerrarmos o strabalhos desta edição, chegava ao Posto Central de Assistencia o Sr. Alberto Reid, irmão de Salim, que era portador de um officio do inspector Gustavo Côrtes, autorisando a remoção do cadaver do suicida, para a residencia da familia, á rua Silva e Souza n. 88.

PETROLEO HAYA
CONTRA QUEDA DO CABELLO
CASPAS SEBORRHEA COCEIRA

DINHEIRO SOBRE JOIAS,
cautelas da Caixa Economica e mercadorias.
A CASA JOSE' CAHEN
EMPRESTA O MAXIMO
JUROS CONVENCIONAES
RUA SILVA JARDIM, 7

Desenvolve-se a nossa radiodiffusão

Um augmento de 155,55 kw. de energia irradiada

O que esclarece o ultimo relatorio da C.T.R.

A providencia tomada pelo ministro da Viação, sobre a adaptação dos canaes exclusivos utilisaveis na radiodiffusão revela, indiscutivelmente, uma medida de alcance para o desenvolvimento desse serviço entre nós. O acto do Sr. Marques dos Reis veiu contribuir sobremaneira para que o Brasil, até então em situação de injustificavel inferioridade, possa em breve colher optimas vantagens na selecção dos elementos mais autorisados e esforçados, do que resultem programmas que attendam a boa harmonia e a formação espirtual de uma sociedade culta. Foi, não resta duvida, um grande estimulo á propaganda da boa cultura e ao aproveitamento das possibilidades nacionaes.

Em consequencia do criterio feito adoptar pelo ministro na orientação administrativa e technica do serviço, no que vem tendo a collaboração intelligente da Commissão Technica de Radio, constituida esta de elementos do Departamento dos Correios e Telegraphos, do Exercito e da Marinha, já em dezembro de 1936, conforme se infere do relatorio que a mesma commissão acaba de apresentar ao Sr. Marques dos Reis, contava o paiz nas suas 60 estações de "broadcasting" com 201,10 kw de energia irradiada, ou seja, em dois annos de actividade (1935 e 1936), um augmento de 156,55kw sobre 1934, época em que possuiamos apenas 44,55kw.

E' isso, sem duvida, um acontecimento digno de realce e para a realisação do qual muito têm contribuido as actividades das empresas particulares.

O relatorio a que nos referimos, entregue ao ministro da Viação pelo Sr. Coulo de Souza, presidente da Commissão Technica de Radio, assignala tambem a situação em que decorreram em 1936 os serviços a seu cargo, esclarecendo, por exemplo:

"Quasi todo o tempo da C. T. R., nesse periodo, foi ainda absorvido no estudo de processos sobre radiodiffusão e elaboração de instrucções para a execução e fiscalisação do serviço, dentro do criterio que lhe deve presidir a exploração no territorio nacional.

Em face das medidas adoptadas, em harmonia com a orientação que V. Ex., em boa hora, procura com superior clarividencia imprimir aos serviços industriaes sob a direcção e fiscalisação do Ministerio da Viação e Obras Publicas, é evidente que, pela transição verificada, algo de positivo já existe feito sobre radiodiffusão, e o serviço está agora, como se vê, approximando-se, tanto quanto possivel, da technica que mais se recommenda e, portanto, sob o criterio que a legislação prescreve, sem que na pratica de tal systema, haja sido olvidada a necessidade de submettel-o tambem ao principio da nacionalisação.

Foi assim, o que já não era sem tempo, apesar de certa relutancia por parte de algumas das sociedades que o exploram, realisada, afinal, a uniformidade de regime, passando as sociedades (com excepção apenas de quatro, que, por não haverem demonstrado o animo de obediencia á lei, tiveram as suas licenças cassadas) do estado precario para o estavel, como concessionarias, mediante então normas especiaes, que definem claramente direitos e obrigações.

A obra poderia, porém, ser completa, isto é, deveria o numero de estações radiodiffusoras ficar, desde logo, adstricto á limitação fixada, por cidade, pela portaria n. 269, de 31 de março de 1936, mas tal não fôra possivel levar immediatamente a effeito, conforme se fazia technicamente necessario, sendo então (por questão de equidade, em attenção ao facto de já existirem ao tempo em que foi estipulada a limitação) garantida a continuação de todas ellas, desde que, dentro do prazo estabelecido pelo decreto n. 24.655, de 11 de julho de 1934, e já prorogado até 31 de dezembro de 1936 pela lei n. 229, de 28 de julho do mesmo anno, se ajustassem ás disposições de caracter legal e technico vigentes. Dahi, por haverem a isso se submettido—se bem que o numero dellas, e algumas cidades, como, por exemplo, Rio de Janeiro e São Paulo, já ultrapassaram ao então fixado —, contar hoje o paiz com 60 estações radiodiffusoras, muitas das quaes de valor efficiente, construidas e installadas de accordo com a technica moderna.

Como se vê do quadro annexo, em relação ao que occorria ha dois annos atrás, o surto por que passara a radiodiffusora nacional é incontestavelmente animador, graças ás providencias administrativas postas em execução, o que já nos permitte augurar, para tempo não remoto, ao Brasil admiravel situação em tal serviço na America do Sul, pois já se contam effectivamente, no momento, 201,10 kw. de energia irradiada, ou sejam mais 156,55 kw. do que em 1934. Até fins de 1937 essa energia irradiada deverá attingir a mais de 360 kw."

Destacando, em seguida, varias medidas que poderão ser postas em pratica em beneficio da radiodiffusão do paiz, informa o relatorio:

"Durante o anno foram examinados 263 processos, muitos dos quaes exigiram acurado estudo, e relativos, na maioria, á radiodiffusão.

O numero de pareceres emittidos attingiu a 237 e o de officios a 250, afóra 16 indicações, 121 actas (resumo das sessões ordinarias), etc.

Foi, de facto, um periodo de intenso labor, que assignalou as actividades da C. T. R., propugnando esta sempre pela observancia da legislação que rege a especie, e da qual, como é notorio, certas sociedades, mal orientadas, estavam inteiramente afastadas."

Felizmente, nesse particular, em face das medidas e resoluções coercitivas postas em pratica, na applicação das quaes nunca faltou o prestigio da autoridade de V. Ex., já nos é possivel esperar melhor comprehensão do dever.

Não obstante a previsão de melhores dias para a radio-diffusão, nacional como consequencia logica da orientação adoptada para a boa marcha do serviço, é preciso que continuemos na obra patriotica de hygienisação do meio ambiente actual, ainda bastante viciado.

Em se tratando de serviço de tal magnitude, complexo pela sua natureza e importante pela finalidade cultural e educacional que encerra, é defeso á administração publica ficar vigilante, ser intransigente no respeito á ordem e á disciplina, não permittindo, de maneira alguma, que desvirtuem o serviço nem soffra arranhão a lei que regula o exercicio da exploração do mesmo, e á qual devem todas as entidades irrestricta obediencia.

Dentro, pois, de tal criterio é que vem actuando a C. T. R.; e procurando contribuir para que se imprima á radio-diffusão nacional orientação que se coadune com a propria natureza do serviço e sob normas administrativas e technicas que a experiencia aconselha, elaborou a Commissão, como já foi dito, um projecto de regulamento cuja adopção viria, por certo, prehencher tambem a lacuna actualmente existente, qual seja a de firmar, sob égide positiva, a nacionalisação do serviço, não só no interesse da segurança da ordem publica como tambem em defesa da finalidade assegurada pela lei.

Já anteriormente, a C. T. R., organisara outros trabalhos tambem importantes, de que tanto se resentia a administração, taes como:

Instrucções technicas para o estabelecimento e funccionamento das estações radio-diffusoras;

Normas a serem observadas para a obtenção dos favores relativos ao estabelecimento de estações radio-diffusoras;

Projecto de lei estabelecendo providencias tendentes a evitar ruidos parasitas (Esta já na terceira phase de discussão na Camara dos Deputados);

Instrucções para permissão, a titulo precario, de estações de radio-diffusão em ondas curtas;

Instrucções sobre o radio-amadorismo nacional,

e varios outro tambem de alta monta, sendo assim já bastante volumosa a contribuição prestada pela Commissão."

A NOVA PRA-9

Uma visita á estação emissora

A Sociedade Radio Mayrink Veiga, PRA9, é uma das mais antigas estações cariocas. Mais de dez annos de existencia bastam para assegurar-lhe logar de destaque no broadcasting carioca. Agora, a PRA9 acaba de montar, em Braz de Pinna, uma nova e potente emissora de 22 kw. Hontem, um omnibus especial, levou os chronistas de radio, jornalistas e directores da estação ás novas installações de Braz de Pinna. E assim, num ambiente de perfeita camaradagem, foram vistos os detalhes da magnifica estação que no dia 12, estará no ar. Um dos technicos da PRA9, acompanhou-nos nesta excursão, mostrando a cada instante os ultimos aperfeiçoamentos technicos e as innovações existentes no assumpto.

De volta, no novo estudio da PRA9, o Dr. Antenor Mayrink Veiga, director da PRA9, offereceu um "cock-tail" aos presentes.

A impressão colhida pelos visitantes foi magnifica.

Trabalhando como pastor aos 86 annos de edade

Houve um tempo em que padeceu de rheumatismo

Agora, está tomando os Saes Kruschen

Saindo com os rebanhos, para bem longe de casa, este velho agricultor não mais se lembra do rheumatismo, que antigamente o obrigava a ficar em casa. Como muitos milhares de pessoas curadas, elle é um testemunho vivo da efficacia dos Saes Kruschen. Eis o que nos conta nesta carta:

"Tenho 86 annos de edade, já não podia mais trabalhar. Tanto o meu figado como o meu estomago estavam funccionando mal. O rheumatismo arthritico fazia-me soffrer horrivelmente. Tinha experimentado em vão multos remedios. Fui então aconselhado a experimentar os Saes Kruschen. Não tive que esperar muito pelos resultados. Depois de poucos mezes, as minhas indisposições tinham desapparecido e agora posso attender a todos os meus affazeres habituaes. Durante o ultimo verão eu pude levar o meu rebanho a pastar muitas milhas longe de casa. (a) J. P."

O rheumatismo é uma consequencia do excesso do acido urico no corpo. Dois dos ingredientes dos Saes Kruschen têm o poder de expellir esses crystaes já dissolvidos, pelos canaes naturaes. Além disso, existem ainda outros saes no composto Kruschen que evitam a fermentação dos alimentos nos intestinos, bem como a accumulação não sómente do acido urico, como tambem de outros venenos organicos que prejudicam a saude.

Os Saes Kruschen encontram-se á venda em todas as pharmacias e drogarias ao preço de 6$000 vidro mignon e 10$000 o vidro grande, no Rio. Representantes: Schilling Hillier & Cia. Ltda. — Caixa 564 — Rio de Janeiro.

Projecta-se um pacto entre a Italia e a Rumania

Os commentarios de Mme. Tabouis em torno do assumpto e da Pequena Entente

PARIS, 9 (Havas) — "L'Oeuvre" annuncia em artigo assignado pela Sra. Tabouis, que o rei Carol conferenciou demoradamente em Bucarest com o ministro da Italia e, em seguida, dá curso á versão de que já estão quasi concluidas as discussões sobre o pacto italo-rumeno.

O jornal accrescenta que não seria impossivel que num dos proximos dias Bucarest e Roma annunciassem a proposta de um pacto identico ao pacto italo-yugoslavo.

"O rei Carol — accentua a articulista — mostrar-se-ia favoravel a um pacto dessa natureza, se bem que, aos olhos de todos, nos Balkans, taes pactos tenham como resultado quebrar literalmente a Pequena Entente, o que permittiria á Italia e á Allemanha desenvolver com vantagem a sua politica naquelle recanto da Europa."

ROMPEU COM O GOVERNADOR

RECIFE, 9 (Serviço especial d'A NOITE) — O "Jornal Pequeno" noticia rompimento do deputado Oswaldo Lima com o governador do Estado, fazendo referencia á incisiva correspondencia telegraphica entre ambos trocada.

PRIMEIRAS THEATRAES

"Traviata" no Municipal

O espectaculo de hontem, com a "Traviata" reuniu no Municipal uma grande assistencia. As operas de Verdi e Puccini têm esse condão de encher os theatros, que entretanto se esvasiam ao simples boato de um concerto, por mais eclectico e accessivel que seja o programma. E a gente se acaba convencendo de que si o dito latino é verdadeiro — «Vox populi... — vale mais a pena escrever operas faceis do que quebrar a cabeça compondo obras primas que a critica universal baptisa de geniaes e o publico festeja brilhantemente com a ausencia.

A "Traviata" não é a peor das operas. Debaixo da pobreza apparente da partitura ha bastantes passagens interessantes, do ponto de vista musical. Para os cantores a trama dos vocaes é magnifica. Dá opportunidades para que brilhem e revelem todas as qualidades de suas vozes. Mas com isso torna-se tambem arma de dois gumes.

A senhora Thea Vitulli foi uma "Violeta" apreciavel e deu muito relevo á celebre e infindavel aria do primeiro acto que começa com "E' strano". Renovou de certo modo o successo da Butterfly. A sua actuação scenica, sobretudo, é muito bôa. O tenor Antonio Alliegro, que fez o papel principal do naipe masculino, tem voz agradavel e bastante educada. Falta-lhe entretanto um pouco de vibração, o que prejudica o espirito apaixonado do papel. Mas, apesar dessa pequena restricção, soube sahir-se muito bem das difficuldades accumuladas em sua pauta. Asdrubal Lima a quem estava confiado o papel de Germont adoeceu e foi substituido por De Marco que levou bastante bem a parte, si considerarmos a falta de ensaios. Os comprimarios auxiliaram bastante os cantores principaes, José Perotta sobretudo.

O maestro Santiago Guerra tem bastante pratica e é um regente seguro.

Mas a orchestra resente-se um pouco da falta de ensaios. Houve varios desfallecimentos e no primeiro acto um momento critico que felizmente foi dominado, sem que o publico percebesse.

As vantagens da Temporada Nacional de Opera têm sido bem interessantes e a marcação perfeita. Estão de parabens os maestros Piergili e Roberti pelo legitimo successo que estão alcançando. Em conjunto abstraindo de pequenos senões como os que acima apontámos os artistas, os comprimarios e os corpos estaveis — coros e baile — têm mantido um nivel elevadissimo transformando em certeza a esperança que todos nutriam de ver uma companhia brasileira funccionando autonoma e com efficiencia no Theatro Municipal.

G. de M.

ROUBO DE CONTRATOSSE

Na madrugada de hoje, na rua Andradas, um policial deteve "Turquinho", que carregava varias duzias de Contratosse, roubadas numa drogaria dali.

Radio

Sociedade Radio Nacional
P R E 8

Studios: Edificio d'A NOITE — 22.° pavimento — Rio de Janeiro — Potencia: 80.000 watts — Frequencia 980 kilocycles — Onda 306 metros

PROGRAMMA PARA HOJE, SEXTA-FEIRA

18.00 — PROGRAMMA DAS DAMAS — Com a speaker Ismenia dos Santos.
18.45 — HORA DO BRASIL — Departamento Nacional de Propaganda.
19.30 — ALÔ, ALÔ, BRASIL! Studio com o speaker Oduvaldo Cozzi.
OUVERTURE DA CAVALLARIA LIGEIRA, de Supé, pela Grande Orchestra de Concertos sob a regencia do maestro Romeu Ghipsman.
19.35 — CARIOCA — Chronica.
19.40 — PRE-8 AO COMPASSO DA VALSA — Orchestra Viennense.
1) — TENDRESSE, de Waldteufel. 2) — Soldadinhos de Chumbo, de Strauss.
19.57 — JORNAL FALADO DA CASA GUIMARÃES LTDA.
20.00 — HORA CERTA DA CASA MASSON.
20.01 — PERIPECIAS DA FAMILIA RESMUNGO CHORÃO (23° Episodio) Pelo ventriloquo Baptista Junior, offerecidas pela Cia. Nestlé.
10.15 — AUDIÇÃO PHILIPS — Canções Brasileiras — Orlando Silva, a grande sensação do Radio.
20.30 — TRES MINUTOS DE MEDICINA PARA O SEU LAR — Palestra pelo Dr. Gustavo Armsbrust.
20.33 — MUSICAS DE FILMS — Orchestra Novelty.
20.45 — FADOS E TANGOS — Joaquim Pimentel c| Guitarras e Orchestra Typica Portenha.
21.00 — JORNAL FALADO DA CASA GUIMARÃES LTDA.
21.03 — COISAS NOSSAS — Grande Orchestra de Concertos sob a regencia do maestro Romeu Ghipsman, soprano Abigail Parecis, Orchestra Nazareth e Orlando Silva c| Conjunto Serenata.
1) — GRANDE ORCHESTRA — Il Guarany, de Carlos Gomes. 2) — Abigail Parecis — Improviso, de Francisco Mignone. 3) — ORCHESTRA NAZARETH — Guerreiro, de Ernesto Nazareth. 4) — ORLANDO SILVA — Juramento Falso — Samba — J. Cascata-Lionel Azevedo.
21.30 — VAMOS LER... ó commentario da PRE-8, escripto por Genolino Amado.
21.35 — FADOS — Joaquim Pimentel c| Guitarras.
21.45 — CANÇÕES BRASILEIRAS E MUSICAS ARGENTINAS — Orlando Silva e Orchestra Typica Portenha.
22.000 — JORNAL FALADO DA CASA GUIMARÃES LTDA.
22.03 — MOSAICO MUSICAL — Grande Orchestra de Concertos sob a regencia do maestro Romeu Ghipsman e soprano Abigail Parecis.
22.35 — MUSICA DESCRIPTIVA — Varios Conjuntos.
22.57 — ULTIMO JORNAL FALADO DE PRE-8.
23.00 — DORME, BRASIL!

PROGRAMMA DA MANHÃ, TODOS OS DIAS

6.15 — HORA DA GYMNASTICA — Abertura pelo speaker Aurelio de Andrade. Duas aulas de gymnastica rithmica, ás 6.25 e 7.30, pelo professor Oswaldo Diniz Magalhães. Ao piano: Jorge Paiva.
RELOGIO MUSICAL — Hora certa nos intervallos.
8.00 — INFORMAÇÕES SOCIAES — Anniversarios, nascimentos, casamentos, etc.
8.30 — PRIMEIRAS NOTICIAS — Acontecimentos do paiz e do estrangeiro.
11.00 — PROGRAMMA PARA O ALMOÇO — Gravações variadas.
12.45 — QUARTO DE HORA DA SORTE, em collaboração com a NOITE Illustrada.
13.00 — Intervallo.

Moda

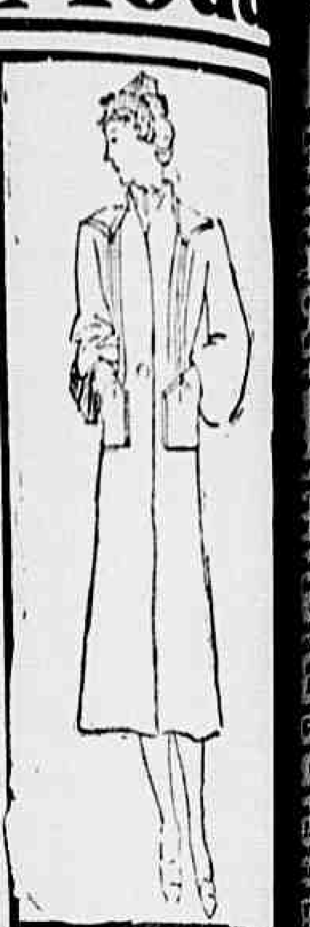

'A's elegantes, que no tem
sado perderam alguns kilos,
rando um bocado as actividade
vida esportiva, offerecemos
sente modelo. E' o de um
manteau" largo e solto
tendo como guarnição dois
bolsos collocados na direcção
grupo de prégas assentadas.

Esse feitio, que não marca
tornos do corpo, são recom
veis ás silhuetas delgadas
cesso.

A ausencia de cinto sempre
pliam as linhas do talhe de
que podemos recommendar
tio ás pessoas finas de corpo.

Column medica

O TRATAMENTO DA OBESIDADE

"Até no Paraiso e no Inferno
um nosso espirituoso missivista,
gente magra pela moderna mo
emmagrecer!

Se um jornalista da tem
uma reportagem, hoje, no ele
contraria gordas as figuras
A Costa Suzana e as onze
gens!"...

Em parte, esse missivista
razão. E nós aqui estamos
necer-lhe algumas indicações
cas para as filhas, "que não
morrem, para não engordar!"

"The Practionner", de Londres
ba de publicar um interessante
lho sobre um novo methodo de
mento de obesidade.

A reducção dos alimentos,
engordar, tem algumas contra
ções: a) a velhice adeantada
doenças agudas; c) as doenças
cas, graves e as anemias; d)
tamentos nervosos; os estados
tabilidade, etc.

Para não engordar, deve-se
ao methodo seguinte:

Deixar de usar: 1°) doces,
tatas e cerveja.

2°) Evitar as gorduras (
toucinho, azeite doce, etc.).

3°) As proteinas devem ser
4°) As vitaminas, em quantidade
ficiente, devem ser fornecidas
leite, ovos e fructas.

5°) Os mineraes devem ser
pela salada e pelo leite.

6°) Póde se beber bastante
que não era consentido
passado!).

7°) Afim de evitar a
fome, não se deve fazer
mentos concentrados. Por isso
se fazer largo consumo de vege
entre estes, aquelles que obriga
uma mastigação maior.

Aliás, todos os alimentos
longamente mastigados.

Como tratamento, Coombs,
Cathin dizem que o opotherapia
ser usada, mas com muita
e com rigorosa fiscalisação
nunca se deve receitar
não podem procurar o medico
temente.

O "Dinitrophnol", segundo
autores, deve ser banido
presas que póde dar, e as
cirurgicas, para tirar a banha
perigosos. Como tambem são
sos os "taes banhos", que
minuir tantos kilos de cada

Dr. Nicolão Cio

Actividades da diplom
turca

ANKARA, 9 (Havas) — Anun
que a visita do Sr. Tataresco,
te do Conselho da Rumania, á
pital, está fixada definitivamente
a data nacional turca. Ficará
mente decidida a data da visita
Rustu Aras, ministr dos Nego
trangeiros da Turquia, a Bucarest
pois de ter assistido as sessões
ciedade das Nações, o Sr. Rustu
em fins de maio, irá a Bagdad,
ram e em seguida a Moscou,
tará em julho. O embaixador
quia foi encarregado de convidar
de Ciano para uma visita a
no proximo outomno, visita
decidida anteriormente entre
governos e cuja data será fixada
de ouvido o ministro dos Negocios
trangeiros da Italia.

PEDRO TEIXEIR
CIRURGIÃO E UROLOGIS
Rua S. José, 85-1°, 4 horas. Tel.

Um café assaltado pe
ladrões

Os ladrões assaltaram na ma
da de hoje o café e bar Aug
Reis, situado nos suburbios,
Angelica n. 5, e de propriedade
Manoel Juventino.

Para penetrar na loja do
arrombaram, uma das portas
do, apoderando-se de bebidas
nheiro.

A policia do 22° districto tomou
torno do caso as providencias
sarias.

íquia de uma epo- éa — gloria de uma raça

oa, abril — Hoje, quando, aterial potente e modernissimo desapparecem tragicamente ndo aereos regulares do atlan- s pelos admiraveis como Jean z, é que se póde avaliar bem o a gloriosa empresa tentada, a, num fragil apparelho, go Coutinho e Sacadura Cabral brilhantemente realisado, apesar mil difficuldades.

a 30, foi a heroica proeza com- da em Lisboa, no centro da Maritimo, junto do hydro- "Santa Cruz", no qual Couti- Cabral pousaram na Guanaba- dum apotheose formida- um vôo audaciosissimo no destacou a maravilhosa preci- da passagem nos Pene- São Pedro e São Paulo.

do 2º tenente aviador Ma- ter executado a gloriosa via- em 1922, no "Lusita- ministro da Marinha, com- Bettencourt, tam- aviador que com Cou- Cabral fez a primeira viagem Lisboa-Madeira, pronunciou um discurso.

Coutinho e Sacadura Ca- de Lisboa ao Rio de Ja- Capello e Ivens realisaram a Africa, de Angola á Con- como Vasco da Gama che- e Gil Eanes dobrou o Cabo porque, tendo uma missão a não curaram dos meios de ganhal-a, mas apenas de cum- forte, persistencia ina- decisão firme de alcançar o de tudo e contra tudo temporaes reagentes que trans- em realidade o que parecia Não dobraria Gil Eanes Bojador, se, para assegurar o empresa, tivesse requerido os meios correspondentes previstos; nem Vasco da chegado á India se achas- pequenas as caravellas, homens, fraco armamento, di- e reduzidos os manti- Capello e Ivans teriam a Africa se o quizessem meios de transporte effi- conveniente segurança; nem aerea de Gago Coutinho e Cabral constituiria feito re- esperassem pelo avião ca- assegurar a travessia em con- satisfactorias, ou que a expe- outros tivesse demonstra- da navegação aerea.

Foram-nos estes homens e tan- portuguezes, em todas as havendo uma missão a só uma coisa interessa, uma subsistir: o seu cumpri- não cumpre bem quem põe e descobre difficuldades, es- que lhes sejam resolvidas, cuidando de as resolver

tro da Marinha referiu-se ao ha mezes, por "alguns gente perversa, degenerada sob a benevolencia de mui- julgaram cumprir um dever adagem, conservando-se si- tranquillos perante os seus traiçoeiros e criminosos": a tentada a bordo do de Albuquerque" e do E concluiu assim: militar não é só vestir uma "servir", e "servir" signifi- cumprimento do dever, e sacrificio. Não cum- dever, não cumpre a nobre militar, quem se poupa a quer estes sejam pequenos do funccionamento nor- quer sejam grandes e da propria vida. Se Gago e Sacadura Cabral tivessem pela preoccupação de vida ou de se furtarem a du- a graves provações, não conseguido realisar a viagem Rio de Janeiro — viagem ainda para trazer de novo o prestigio que deploraveis haviam abalado. Es- das lições a tirar do feito se commemora: este é o colher dos homens illus- fizeram. Para concluir, di- que a Aviação Naval tem "presente" quando cha- cumprir, e conto que assim ser, a bem da Nação. E continencia aos heróes de que puzeram a sua vida da Patria!"

SAES
EFFERVESCENTES
"CARLSBAD"
EVANS

EUMATISMO?
IDO URICO?

e-o com o Sal Effer- ente de Carlsbad s. Um anti-acido e tico poderoso. Re- ante e agradavel. de o nome: Evans.

AS COSTAS O FACÃO

lou o craneo do ini- que assassinára

O, 9 (Havas) — Commu- Presidente Wenceslão que tira assassinou seu desafe- o Lopes, abatendo-o com lpes de facão. Revelando sanguinarios, Eulalio es- craneo do adversario, de- mesmo morto, desferindo- golpes com as costas do

ERVOSOS SAUDE S. LUCAS — Vol. 2-66. Tels. 26-3176. Quartos Apert 3 Q. e 2 S. 50.

Em honra de um eminente propugnador da assistencia social

(CONTINUAÇÃO DA 1.ª PAG.)

vés de difficuldades de toda ordem sempre afinal transformadas por elle em novas e proficuas victorias, quiz e soube conduzir até o inconfundivel relevo em que hoje se encontra a "Liga Brasileira Contra a Tuberculose". Por gratidão e para exemplo, passe ellã dor'avante, como ha dez annos já propunha o ministro da Justiça, a denominar-se "Fundação Ataulpho de Paiva".

A expressiva moção assim redigida traz ainda a assignatura dos Srs. Medeiros Netto, presidente do Senado; Antonio Carlos, presidente da Camara dos Deputados; conde de Affonso Celso, então presidente da Academia Brasileira, e Raul Leitão da Cunha, reitor da Universidade do Rio de Janeiro.

O Conselho Superior da Associação como era natural, recebeu com verdadeiro jubilo a suggestão agora renovada, como já se pronunciára em 1925 quando o então ministro da Justiça João Luiz Alves egual resolução havia tomado de modo formal. O Sr. Ataulpho de Paiva, porém, declinou nessa occasião da distincção que lhe era conferida, pois que por essa época é que se iniciava o difficil e delicado regime em que o Instituto se transformara em Fundação. Passados mais de dez annos de operosa administração e benemerencia que toda a população reconhece e applaude, eis que não foi dado ao presidente distinguido insistir pela recusa á vista de tão excepcional homenagem, ainda assim sem que ficasse, conforme expressamente desejou elle, bem consignado nos novos estatutos da associação que delles continuasse a constar, como consta, a tradicional denominação de Liga Brasileira contra a Tuberculose.

Operando-se neste momento a transformação, deseja com empenho o presidente galardoado que os actos se revistam da maior simplicidade, e pois sem cerimonias de qualquer natureza. Nessa conformidade naturalmente decorrerão a solidariedade e comparticipação de jubilo e applausos que estão promovendo as associações e admiradores da obra valiosa do presidente da Liga Brasileira Contra a Tuberculose.

Radios «PHILCO»

Os ultimos modelos de 1937 em prestações de

50$000

por mez. Facilita-se qualquer negocio.

Casa YOLANDA PORTO
RUA URUGUAYANA, 49

JASMINOL é o Sabonete preferido pelo seu perfume, duração e preço!

Comprou um boi roubado

E matou-se depois de aberto o inquerito

CAMPOS, 9 (Serviço especial d'A NOITE) — Na localidade de Barcellos, suicidou-se, ingerindo formicida, Feliciano Paes.

O tresloucado sentiu-se vexado por ter comprado um boi roubado a Vicente Vasconcellos, fazendeiro no Poço Gordo, o que deu motivo a um inquerito policial. E por essa razão se matou.

CARIOCA: linda como a terra que lhe dá o nome.

Em Milão a Sra. Getulio Vargas

O conde Pio Macchi de Cellere apresentou-lhe as homenagens do governo italiano

MILÃO, 9 (U. P.) — A Sra. Getulio Vargas, acompanhada de suas filhas, chegou a esta cidade terça-feira, á noite, seguindo para o Hotel de La Ville, onde ficaram hospedadas. Pouco depois, o conde Pio Macchi de Cellere dirigiu-se ao hotel e prestou homenagem ás hospedes brasileiras, em nome do Ministerio das Relações Exteriores.

Não esqueça
que a fortuna..

...o espera no Centro Loterico, á Travessa do Ouvidor numero nove, com um bilhete de mil contos para amanhã!

A morte de Frei Luiz

Causou profunda consternação em Petropolis, assim como nos circulos catholicos em geral, o fallecimento de frei Luiz Reinke, sacerdote de primorosas virtudes, cuja bondade se fizera delicada legenda christã na cidade serrana, onde passou grande parte de sua util existencia.

Frei Luiz Reinke não se distinguia, no emtanto, unicamente pela brandura de alma. Elle possuia um singular espirito de iniciativa que, dentro do ambito natural de seu sacerdocio, fructificava em obras de grande alcance espiritual e social. Zeloso de seus deveres, mas tambem procurando amplial-os em conformidade com as exigencias do ambiente em que vivia, a elle se devem fundações religiosas em pleno florescimento, que testemunham na cidade por elle amada carinhosamente, a força de vontade do sacerdote. Durante toda uma longa existencia, que é exemplo de brandura e de utilidade humana, o extincto era uma energia silenciosa, mas efficiente, construindo sem rumor e sem pressa uma obra que lhe deixaria o nome duradouramente gravado na terra, para lembrança e estimulo dos homens.

A morte de frei Luiz Reinke abre nos circulos religiosos e na cidade petropolitana um claro em que serão recordadas e choradas suas virtudes humanas, menos proximas da terra do que do céo.

Frei Luiz nasceu, com o nome de Theodoro Reinke, a 4 de maio de 1872, em Marienfeld, Westphalia, na Allemanha, filho de Hermann Reinke e Maria Feldmann Reinke, pequenos agricultores da região. Quasi não chegou a conhecer seu pae, que morreu cedo, e assim tambem com pouca edade teve que se entregar aos trabalhos, já para auxiliar a subsistencia da familia, já para poder frequentar a escola, empregando-se, então, numa casa de commercio onde, devido ás suas aptidões e ao seu caracter, lhe foi dado tomar conta da caixa.

Como dizemos acima, era á noite que Theódoro estudava, em collegios particulares, fazendo ainda o curso primario, mais tarde passando a frequentar o curso gymnasial. Mal concluira este, e aproveitando as missões que então os franciscanos levavam a effeito no seu torrão natal, o estudante viu satisfeito o grande e nobre objectivo: o ingresso na Ordem de São Francisco de Assis, de que viria a ser um dos mais completos discipulos, auxiliado pela bondade que lhe era innata.

Houve-se com brilho no Collegio da Ordem e veiu a receber habito a 13 de maio de 1894 e, ao mesmo tempo, o nome de frei Luiz Reinke. No mez seguinte, deixava sua patria com destino ao Brasil, aportando á Bahia em 10 de julho, terminando em São Salvador seu noviciado, o curso de Philosophia e parte do de Theologia. Achava-se na capital daquelle Estado do norte quando a assolou, em 1896, apavorante epidemia da febre amarella, que dizimou numerosas pessoas, inclusive dez padres franciscanos, assim victimados mais depressa porque, longe de se eximir do contacto com os doentes, procuravam-nos para lhes dar o conforto da religião. Frei Luiz esteve ás portas da morte. Ainda nesse tempo, contraiu o novo sacerdote o beri-beri, molestia de que, ao que parece, nunca se libertou completamente.

No anno de 1899, em 29 de dezembro, veiu para Petropolis, transferido justamente por causa daquella pertinaz enfermidade, e foi nesta cidade que celebrou elle a sua primeira missa, após a ordenação, occorrida esta em 24 de fevereiro de 1900, entrando definitivamente para a carreira ecclesiastica, que tanto elevou sempre, guiado pelo saudoso D. Francisco do Rego Maia, o primeiro bispo de Petropolis. Logo depois, acompanhava o mesmo prelado em visitas pastoraes.

Em regressando, nunca mais deixou Petropolis o franciscano que se tornára por todos admirado. Ahi, deixou realisações notaveis, como sejam, entre outras, o desenvolvimento do Apostolado da Oração e a fundação do Centro Catholico e do jornal "O Centro". Dava aulas de religião com acendrado carinho, esteve em missões pelos Estados do Rio e de Minas, exerceu actividade durante muito tempo na paludosa e abandonada Baixada Fluminense e foi, sobretudo, grande e desinteressado amigo da pobreza.

Entre as provações que soffreu, pois os justos tambem as soffrem, conta-se a do attentado de que, ha seis annos passados, foi victima junto á egreja do Sagrado Coração de Jesus, facto que, se a todos contristou, pelo que de inesperado e brutal teve, não levou a menor dóse de rancor ao coração bonissimo do religioso.

A hora do desenlace

Frei Luiz, que ha dias estava internado no Sanatorio S. José, em Petropolis, tinha como medico assistente o Dr. Modesto Guimarães.

O bonissimo franciscano expirou a meia hora de hoje, cercado de varios irmãos de habito, damas de caridade e varios enfermeiros daquelle sanatorio.

O sepultamento será hoje

O sepultamento de frei Luiz será realisado hoje, saindo o feretro da egreja do Coração de Jesus, ás 16 1|2 horas, para o cemiterio municipal da cidade serrana.

As homenagens do governo de Petropolis

O Dr. Yeddo Fiuza, prefeito de Petropolis, logo que teve sciencia da morte de frei Luiz, por intermedio do secretario da Prefeitura, Dr. Mario Cardoso de Miranda, mandou visitar o superior da Ordem a que pertencia o querido morto, levando as condolencias do municipio.

O prefeito Yeddo Fiuza, tambem, fará depositar uma corôa sobre o esquife, em nome da cidade.

CHEQUES
Magnolia
CIGARRO DE QUALIDADE

CARIOCA: para ser "vista" e para ser "lida".

Os fornecimentos á Prefeitura

Cada Secretaria fará as acquisições necessarias

Conforme A NOITE antecipou, extincto o Departamento de Compras, cada secretaria geral passará a fazer autonomamente a acquisição do material necessario ás repartições que lhe são subordinadas.

Eis o decreto que sobre isso dispõe, hoje publicado no orgão official da Municipalidade:

"O interventor:

Considerando o que dispõem os arts. 13 n. 1 do decreto federal n. 196, de 18 de janeiro de 1936 (Lei Organica), 16 e seu paragrapho do decreto municipal n. 17, de 2 de setembro de 1935;

Usando das attribuições que lhe são conferidas pelo decreto n. 1.498, de 15 de março deste anno, depois de ouvir o Conselho Geral,

Decreta:

Art. 1º — O fornecimento de artigos ou materiaes aos varios serviços desta Prefeitura será provisoriamente effectuado por intermedio de commissões especiaes, organisadas pelos secretarios geraes, que baixarão as instrucções necessarias para a regularidade desse novo serviço, do qual terão inteira e exclusiva responsabilidade.

Paragrapho unico — Os orgãos administrativos não subordinados a qualquer dos secretarios geraes enviarão as requisições de materiaes ao Gabinete do prefeito.

Art. 2º — Revogam-se as disposições em contrario."

Vae reunir-se a Caixa dos Servidores do Estado do Rio

A Caixa Beneficente dos Servidores do Estado do Rio foi convocada para uma assembléa geral ordinaria a se reunir no dia 15 do corrente, ás 19 horas, no edificio da Escola Normal de Nictheroy, afim de deliberar sobre a seguinte ordem do dia: a) leitura e votação do relatorio da directoria; b) leitura e votação das suggestões offerecidas pelo Conselho Deliberativo; c) interesses geraes.

CALDEIRÃO BRASIL
O CALDEIRÃO QUE APITA
Cozinha de 7 a 20 minutos
A' venda em todas as boas casas de ferragens — Inform.: Tel. 28-5218

APARTAMENTOS

A FABRICA DE MOVEIS LAMAS expõe em seu grande Mostruario annexo ás officinas, á rua Mello e Souza ns. 100/8 (proximo á estação principal da Leopoldina), innumeros Modelos especialmente creados para Apartamentos e que resolvem o problema da escassez de espaço, sem prejuizo da boa commodidade e distincção que a vida moderna exige, executando-se ainda sob desenhos e em qualquer estylo ou dimensões modelos especiaes, offerecendo-se tambem em alguns casos facilidade de pagamento. Solicitem pelos telephones 28-4478 e 28-7024 a ida de um representante com catalogos e outras orientações.

PALESTRA x CORINTHIANS

S. PAULO, 9 (Havas) — A Liga Paulista de Football marcou para o dia 25 do corrente a realisação da partida "melhor das tres" entre os vencedores do primeiro e segundo turnos do seu campeonato. O Corinthians foi o vencedor do primeiro e, no segundo turno, que ainda não terminou, o primeiro logar caberá ao Palestra Italia. Desse modo, a partida de 25 será jogada entre os dois clubs alludidos.

A morte de um "turfman" fluminense

CAMPOS, 9 (Serviço especial d'A NOITE) — Foi sepultado nesta cidade o Sr. Florentino Pereira, que era um dos grandes enthusiastas do "turf" brasileiro.

Novo vice-rei para a Ethiopia

ROMA, 9 (Havas) — Consta que o marechal Balbo será nomeado vice-rei da Ethiopia. Para a Lybia passaria o general Valle, que teria como substituto na sub-secretaria da aeronautica o general Pinna. Não foi possivel obter confirmação official desses boatos.

Agora sim!...
FUMEM CRACKE E GANHEM
COM FACILIDADE 50$000
O assombro da epocha. Qualidade e dinheiro
FABRICA DE CIGARROS SELECTA. S. PAULO

Actos do governador, interino, do Estado do Rio

O Dr. Heitor Collet, governador, interino, do Estado do Rio, assignou actos nomeando a professora diplomada Aurea Dutra Machado para reger, effectivamente, a escola de "Rocha Franco", em Therezopolis; o Dr. Urandolo Fonseca para o cargo de regente de Geographia Humana do Curso Complementar do Lyceu de Humanidades Nilo Peçanha.

Agua ORIENTAL

Tintura vegetal-inoffensiva. Dá ao cabello branco, ou grisalho, sem o queimar, uma linda côr, desde o castanho claro ao preto mais natural, deixando-o brilhante e sedoso.

A' venda em todo o Brasil.

Armas para garantir a paz

Um deputado britannico exalta o plano de preparativos bellicos do seu paiz

LONDRES, 9 (Havas) — O deputado conservador Amery pronunciou no bairro de Fulham um discurso em que accentuou textualmente: "Se quizermos preservar a nossa liberdade, é preciso que nos armemos e sejamos realmente fortes". O orador examinou os horizontes politicos, que julga ameaçadores, e em seguida accrescentou: "Viajei pela Europa Central e tive por toda parte a firme impressão de que a nossa decisão de rearmar o paiz foi a maior contribuição dada nos ultimos annos á causa da paz européa".

Fallecimento em Nictheroy

Em sua residencia, á rua General Osorio n. 53, em Nictheroy, falleceu, hontem, á noite, o velho professor Cizinio Pinto, funccionario publico fluminense, aposentado.

O enterramento está marcado para hoje, saindo o feretro da casa acima citada para o cemiterio de Maruy, ás 17 horas.

SABONETE
ORBLEU de Bazin
tem em perfume, o que seu estojo tem em belleza.
A' venda em todo o Brasil

Para que seja poupado aos ataques

Um appello das senhoras campistas ao deputado Luiz Sobral

CAMPOS, 9 (Serviço especial d'A NOITE) — Corre nesta cidade o boato de que um grupo de senhoras campistas está angariando assignaturas de pessoas representativas da sociedade para um appello a ser dirigido ao deputado Luiz Sobral, pedindo-lhe para abandonar a politica, afim de evitar os ataques que vem soffrendo por parte de certos adversarios, devido aos ultimos successos politicos fluminenses.

A attitude das senhoras campistas — adeanta-se — é motivada pela grande consideração de que desfruta o deputado Sobral em Campos, onde é medico.

Assim, os repetidos ataques causam sincera magua no seio da sociedade campista, que prefere ver o Sr. Sobral afastado da politica para cuidar de sua vasta clientela, como medico.

TESOURAS para todos os fins, alicates, limas, pinças e escalpellos para unhas e pelles. Completo sortimento. Casa Hermany. Gonç. Dias, 50.

Prof. Godoy Tavares
Coração, pulmão, rins, estomago e intestinos (colites, diarrhéas chronicas, hemorrhoides). Av. Rio Branco, 183, salas 808, 809 e 810. Tel. 26-3176.

Sobre penhores de JOIAS
roupas, metaes, fazendas, machinas, pianos, victrolas, radios e qualquer mercadoria que represente valor?
Emprestam
VIANNA, IRMÃO & CIA.
28 e 30, Pedro 1º, 28 e 30 — Tel. 22-1582
(Antiga Espirito Santo)

SERINGAS e agulhas para injecção — todos os tamanhos; qualidade garantida. Casa Hermany, Gonç. Dias, 50.

Carioca
apparecerá
AMANHÃ

Além de suas secções normaes de radio, cinema, coisas e aspectos do Brasil, nomes que a historia guardou, etc., a SUA revista publicará uma linda collecção de modelos de vestidos, carioca

A reforma da Côrte Suprema, nos Estados Unidos

Decidida a sua apresentação ao Congresso — Na semana proxima o Senado iniciará o exame do palpitante assumpto

WASHINGTON, 9 (Havas) — Os "leaders" democratas estão dispostos a enviar ao Congresso o plano do presidente Roosevelt sobre a reforma da Côrte Suprema. Ao que se annuncia, o comité judiciario do Senado examinaria a proposta em sessão secreta, no começo da semana proxima. Na opinião dos senadores Robinson e Pittman, a suggestão presidencial poderia ser discutida antes do fim de maio, visto como a opinião publica já se acha sufficientemente esclarecida.

FLORIDA
50-30-20-10 são os cheques distribuidos

SACCO AZUL
Cinta encarnada
Perola
EMPACOTADO NA FABRICA!
Esse é que é o NOSSO ASSUCAR como lhe chama o consumidor!
EM PACOTES DE 1 E 5 KILOS

CANIVETES — grande sortimento de optima qualidade, acaba de receber a Casa Hermany, Gonç. Dias, 50.

A SITUAÇÃO POLITICA

PORTO ALEGRE, 9 (Serviço especial d'A NOITE) — Em sua reunião da tarde de hontem, o Directorio Central do Partido Libertador, entre outras medidas, tendo em vista a situação do paiz, deliberou procurar resolver harmonicamente o caso da successão presidencial. Não sendo conveniente ao Partido Libertador estudar isoladamente a probabilidade deste ou daquelle candidato, não assumirá elle nenhuma attitude a esse respeito senão de accordo com a Frente Unica, devendo manifestar-se na occasião opportuna apoiando o nome de quem apresente plataforma que coincida com o seu programma.

Hoje o Directorio resolverá sobre a orientação dos seus representantes na Assembléa Legislativa.

Sabe-se nas rodas politicas que para a Mesa da Assembléa estão assentados os seguintes nomes: presidente, Virinto Dutra; primeiro vice-presidente, Mauricio Cardoso; segundo vice, Alexandre Rosa. Quanto aos cargos de secretarios, serão occupados por membros das quatro correntes partidarias.

FELTROS PARA SENHORAS
Casa dos Chapéos
O MAIOR SORTIMENTO
MENORES PREÇOS
LARGO DO ROSARIO, 6-1º

"Jornal do Brasil"

Entra hoje no seu 47º anno de vida esse grande orgão da imprensa brasileira

O "Jornal do Brasil" entra hoje no seu 47º anno de vida.

Jornal de abundante noticiario e invariavelmente dirigido no sentido das aspirações publicas, o grande matutino soube constituir o mais amplo prestigio em todos os circulos sociaes.

A cargo de uma pleiade brilhante de profissionaes, o apreciado orgão da imprensa carioca tem a sua redacção confiada a um brilhante homem de letras, o nosso confrade Barbosa Lima Sobrinho, actualmente "leader" da bancada pernambucana na Camara Federal.

NAZARETH OUVIDOR, 96
VENDE sortes grandes e DA' geladeiras de graça!...
VENDEU ante-hontem
18.116 com 200 CONTOS
A geladeira Westinghouse do 1º sorteio pertence á Exma. Mme. Souza Varges — Rua Menna Barreto, 141.
AMANHÃ — MIL CONTOS!

Communicados

Dr. João Moreira de Magalhães

✝ Amelia de Mello Magalhães, Dr. João de Mello Magalhães e senhora, Joaquim de Mello Magalhães, senhora e filhos, viuva Tobias de Mello Magalhães e filho, agradecem sensibilisados a todos os dedicados amigos que os confortaram com a sua assistencia e o seu carinho durante a doença, o fallecimento e os funeraes de seu idolatrado marido, pae, sogro e avô, e cumprem, penhoradissimos o dever de participar que farão celebrar missa de 7º dia pelo repouso de sua grande alma, sabbado, 10 do corrente, ás 10 1|2 horas no altar-mór da egreja da Candelaria.

Dr. João Moreira de Magalhães

PRESIDENTE DA DIRECTORIA DA COMPANHIA SUL AMERICA

✝ Os directores e funccionarios da "SUL AMERICA", Companhia Nacional de Seguros de Vida, convidam os parentes e amigos do seu inesquecivel presidente, Dr. JOÃO MOREIRA DE MAGALHÃES, para assistir á missa que em suffragio da sua alma, mandam celebrar sabbado, 10 do corrente, ás 10 1|2 horas, na egreja da Candelaria.

Dr. João Moreira de Magalhães

PRESIDENTE DA DIRECTORIA DA COMPANHIA SUL AMERICA

✝ Os directores e funccionarios da "Sul America Terrestres, Maritimos e Accidentes" convidam os parentes e amigos do estimado e antigo presidente da Directoria da "SUL AMERICA", Companhia Nacional de Seguros de Vida, Dr. JOÃO MOREIRA DE MAGALHÃES, para assistir á missa que em suffragio da sua alma, mandam celebrar sabbado, 10 do corrente, na egreja da Candelaria, ás 10 1|2 horas, e por este acto de religião se confessam agradecidos.

Dr. João Moreira de Magalhães

PRESIDENTE DA DIRECTORIA DA COMPANHIA SUL AMERICA

✝ Os directores e funccionarios da "Sul America Capitalização" convidam os parentes e amigos do pranteado presidente da "SUL AMERICA", Companhia Nacional de Seguros de Vida, Dr. JOÃO MOREIRA DE MAGALHÃES, para assistir á missa de 7º dia, que mandam celebrar em suffragio da sua alma, na egreja da Candelaria, sabbado, 10 do corrente, ás 10 1|2 horas.

Dr. João Moreira de Magalhães

PRESIDENTE DA DIRECTORIA DA COMPANHIA SUL AMERICA

✝ Os directores e funccionarios do Banco Hypothecario Lar Brasileiro mandam celebrar sabbado, 10 do corrente, ás 10 1|2 horas, na egreja da Candelaria, missa em suffragio da alma do estimado presidente da Directoria da "SUL AMERICA", Companhia Nacional de Seguros de Vida, e membro do Conselho Consultivo da Administração deste Banco, Dr. JOÃO MOREIRA DE MAGALHÃES, e para este acto de religião convidam os parentes e amigos do illustre extincto.

Eliza Campos Borges

✝ José Campos Borges, Maria Campos Borges, Maria Augusta Campos Borges, filho, filha e neta, penhoradissimos, agradecem, a todos os parentes e amigos que acompanharam o funeral de sua idolatrada mãe e avó e assim como a todos que enviaram cartas, telegrammas e os vieram confortar na grande dôr. Ao mesmo tempo convidam todos os parentes e amigos para assistir a missa de 7º dia, que se fará celebrar no altar-mór da egreja de S. José, ás 8 e 30 do dia 10 do corrente. O que desde já hypothecam sua eterna gratidão.

Dr. Luiz Bellizzi

(30º dia)

✝ Viuva do DR. LUIZ BELLIZZI e filhos convidam parentes, amigos e collegas para assistir á missa de mez, que será celebrada na matriz de Santo Antonio dos Pobres, ás 9 1|2, dia 10, pelo Rev. padre Dr. Felicio Mogaldi. Antecipadamente agradecem.

Alcina Nunes dos Santos Lima

(30º dia)

✝ Seus filhos, filhas e genro convidam a todos os seus conhecidos e demais parentes para assistir á missa de 30º dia, que mandam celebrar amanhã, sabbado, dia 10 ás 8,30 horas, na egreja de N. S. da Conceição da Boa Morte, á rua do Rosario. Agradecem antecipadamente.

Thereza Alijó

(FALLECIDA EM PORTUGAL)

✝ Eduardo Alijó, senhora e filho, Ernesto Alijó convidam todos os seus amigos a assistir á missa que mandam rezar por alma de sua saudosa mãe, avó e sogra, fazem celebrar sabbado, 10 do corrente, ás 9 1|2 horas, no altar-mór da egreja de S. Francisco de Paula. Antecipadamente agradecem. (Pede a dispensa de pezames).

Thereza Alijó

(Fallecida em Portugal)

✝ Os auxiliares da "A Imperial" convidam seus parentes e amigos para assistir á missa que mandam rezar por alma de THEREZA ALIJO', mãe do nosso chefe e amigo, Eduardo Alijó, no altar de N. S. da Conceição, sabbado, dia 10, ás 9 1|2, na egreja de São Francisco de Paula. Antecipadamente agradecem.

Alfredo Augusto Borges

✝ A familia do saudoso ALFREDO AUGUSTO BORGES, profundamente reconhecida, hypotheca sua gratidão ás pessoas que compareceram aos funeraes do seu inesquecivel, filho e irmão, bem como aos que por occasião do rude golpe que soffreu enviaram flores, cartas e telegrammas, convidando-os para assistir á missa do 7º dia, pelo eterno repouso de sua alma mandará celebrar no altar-mór da egreja de S. Francisco Xavier, á rua S. Francisco Xavier, no dia 12, segunda-feira, ás 8 1|2 horas. Por esse acto de religião, a familia enlutada antecipa os seus agradecimentos aos que a ella comparecerem, e pede seja evitada a cerimonia de pezames após a celebração da missa.

Outra vez mais rs. 2:000$000

OS CIGARROS MONT REAL

com o seu plano, o unico autorisado e fiscalisado pelo Governo Federal, sob carta-patente n. 131, cujas extracções são feitas com a maxima lisura, pois os seus resultados são extrahidos pela Loteria Federal, quinzenalmente.

A MOBILIADORA
MOVEIS
TAPECARIAS
A MOBILIADORA
Mont Real

O Sr. Milton da Cunha Straug, morador á rua Bueno de Andrade n. 467 (São Paulo), funccionario da Cia. Brasileira de Phosphoros, foi o feliz portador do coupon n. 5.974 da extracção de 17 de Março, recebendo a mobilia, no valor de Rs. 2:000$000, na casa "A MOBILIADORA" (Filial), sita á Av. Rangel Pestana n. 1.576.

«MONT REAL»

em oito sorteios, no curto prazo de tres mezes, já distribuiram com os seus cheques-duplos o seguinte:

EM CHEQUES AO PORTADOR Rs....	112:000$000
POR SORTEIOS EM MERCADORIAS Rs.	34:000$000
TOTAL...	146:000$000

ASSOMBROSO! FORMIDAVEL!

FUMEM UM OPTIMO CIGARRO E HABILITEM-SE QUINZENALMENTE A PREMIOS DE ALTO VALOR.

Tratamento infallivel: Rheumatismo - Arthritismo - Gotta e Sciatica — Gratis

Medico especialista fornece receita gratis para tratamento rapido. Escreva á Caixa Postal 876 — S. Paulo. Envie nome e endereço. (A. N.)

ROSALINA PARA COQUELUCHE

A existencia da U. E. C. depende dos seus associados

A Junta Directora da União dos Empregados do Commercio, desejando que a eleição da Commissão Executiva deste syndicato alcance com rapidez o quociente eleitoral determinado pela lei da syndicalisação, está envidando esforços, no sentido de despertar a maioria dos associados, para o exercicio do voto, neste sentido, solicitou-nos a divulgação do seguinte:

"No dia 12 do corrente será iniciada a eleição da Commissão Executiva do Syndicato União dos Empregados do Commercio do Rio de Janeiro, sendo superior a seis mil a quantidade dos socios com direito ao voto. De accordo com a lei da syndicalisação, deverão votar, no minimo, dois terços desta quantidade. Sem a votação dos dois terços, não terá resultado pratico a eleição. Verifica-se, portanto, que os socios da União dos Empregados do Commercio devem tomar parte no escrutinio, afim de ser obtido o quociente eleitoral. A eleição e a posse da Commissão Executiva normalisarão a vida do syndicato, cujos associados devem revelar, mais uma vez, a sua cultura syndical e a consciencia dos seus direitos e deveres, votando na eleição que será iniciada no dia 12, e proseguida por quantos dias quantos forem necessarios, para obtenção do quociente supracitado. Pelo exposto, evidencia-se que o voto não constitue unicamente um direito, mas um dever indeclinavel, em proveito do syndicato e dos interesse da numerosa classe de que é orgão."

UM TIO FELIZ

ACERTA O MEIO DE CURAR OS SEUS DOIS SOBRINHOS

G. M. diz: "Presados Srs.:

E' com grande satisfação que annexo uma photographia dos meus sobrinhos, Hovany e Geraldo, que fizeram uso do seu optimo fortificante BONOLEO, tendo colhido os melhores resultados, pois engordaram quasi um kilo, conseguindo melhorar de appetite e melhores cores, apenas com 3 caixas cada um. Serei d'oravante um grande propagandista, deste precioso medicamento e mando o retrato dos sobrinhozinhos".

GARANTIA: Compre 3 caixinhas de Pastilhas BONOLEO e tome o conteudo de 2. Se o resultado não fôr satisfactorio, devolva as caixinhas vazias e a intacta a Rinder, Ltda., Rio, afim de lhe ser restituido o dinheiro gasto. Colleccione os vales das caixinhas de BONOLEO, para ganhar um brinde valioso.

Augmentará a potencia das transmissões da "Hora do Brasil"

Ouvido com maior nitidez no mundo as irradiações do Departamento de Propaganda

A Companhia Radio Internacional do Brasil que vem fazendo o serviço de irradiações em onda curta, do Departamento de Propaganda, nos quinze minutos diarios de programma estrangeiro, acaba de augmentar para 15 kw. a sua potencia de onda supporte sem modulação, o que corresponde a 60 kw. nas cristas da onda modulada. Nestas condições as transmissões da "Hora do Brasil" levarão com maior nitidez, a todos os pontos do mundo, as nossas irradiações.

IMPERIO DOS MOVEIS

MOVEIS DE LUXO POR PREÇOS QUE SEDUZEM

COMPRE SEUS MOVEIS COM NOTA DE GARANTIA

RUA DA QUITANDA 34-36

SANATOSSE PARA TOSSE BRONCHITE

NO LICEU LITERARIO PORTUGUEZ

Uma valiosa offerta

Communicam-nos:

"Além do grande numero de obras já remettidas para a nova bibliotheca desta benemerita casa de instrucção gratuita, acabam de ser generosamente offerecidas pelo Dr. Octacilio Pessoa, 254 volumes, a maior parte sobre medicina e cirurgia; dos quaes destacamos os seguintes: 14 volumes sobre "Medecin praticien" par une Société de Medecins; 7 volumes de "Encyclopedie Internationale de Chirurgie"; 3 volumes sobre "Maladies des Voies Urinaires" par F. Guion; 1 grosso volume sobre "Elements de Pharmacie" par A. Andonard; 1 volume sobre "Giagnostic Clinico delle Malattie Interne" par P. Krause; 1 volume de "Medecine et Therapeutique" par B. Bauchat; 1 volume sobre "Chirurgie d'Urgence" par Lejars; 1 grosso volume sobre "Maladie de Systeme Nerveux", par J. Grasset; 1 volume sobre "Tecnique Chirurgicale", par G. Marion; 1 "Dictionaire de Medecine", par Littré H. Robin; 1 volume sobre "Histologie", par Frey; 1 volume sobre "Acronchements", par Farabeuf H. Varnier. Gestos expontaneos desta natureza, são consoladores para os que trabalham pela grandesa do Lyceu, animando-os a proseguirem sem desfallecimentos na realisação da obra que em breve será admirada pelo povo carioca."

Actos do prefeito de Nictheroy

O prefeito de Nictheroy mandou reintegrar os funccionarios Francisco Silveira Furtado, Laudelino Benicio, Antonio de Freitas, que foram exonerados dos cargos que vinham exercendo, sem direito á percepção de qualquer pagamento e á contagem do tempo que estiveram afastados de seus cargos.

No mesmo acto, o prefeito mandou reintegrar no cargo de ajudante de inspector de Fiscalisação, o Sr. Augusto Chrisostomo Calado, exonerado sem justa causa desde fevereiro de 1911.

PALACIO BLAIR
OPTIMOS APPARTAMENTOS
Rua São Clemente, 107

Dr. Côrtes de Barros especialista em doenças nervosas — Tratamento da syphilis nervosa — Ionisação trascerebral e outras applicações electricas — Rua Republica do Perú, 115 2º andar, das 3 ás 6 — Tel. 22-0150 e 27-6580.

Curso de Bibliotheconomia

Foram abertas, na secretaria da Bibliotheca Nacional, orgão do Ministerio da Educação, as matriculas ao 1º e ao 2º anno do Curso de Bibliotheconomia, havendo-se matriculado, em cada um dos annos, 13 alumnos, dos quaes, no 1º anno, 8 do sexo feminino e 5 do masculino; no 2º anno, 11 do sexo feminino e dois do masculino. O anno lectivo teve inicio no dia 1º de abril.

COCEIRAS E ECZEMAS

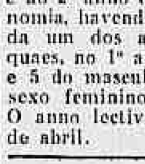

COCEIRAS produzidas por molestias de péle, como sejam eczema, frieira, sarna, "bicho de pé", são rapidamente alliviadas com applicação de *Unguento de DOAN*.

Para espinhas, ferimentos e chagas, *Unguento de DOAN* se recommenda por sua rapida acção antiseptica e cicatrizante.

UNGUENTO DE DOAN

Dr. Aristides Caire Perissé

Clinica medica — Doenças da nutrição: DIABETES, obesidade, magreza (Curas de emmagrecimento e de engorda) Apparelho digestivo. Cons.: Avenida Rio Branco, 91-4º Salas 1, 3 e 5. As 3as., 5as e sabbados, de 10 1/2 ás 12 horas. Telephone 23-0784

Fallecimento de um medico do Exercito

Falleceu em Conselheiro Lafayette, no Estado de Minas Geraes, o 1º tenente medico Zarpheu Cayres Pinto, que servia no "Haras Minas Geraes".

DR. A. ACKERMANN Rins, Bexiga, Prostata e Urethra, Doenças de Senhora, Syphilis.

IMPOTENCIA BLENORRHAGIA No homem e na mulher. Corrimentos agudo ou chronico, Prostatites, Orchites e Cystites e Estreitamento. Trata pelos mais recentes processos empregados nas clinicas hospitalares de Berlim, Vienna e Paris. Exames de germens por especialista, no Laboratorio, para contrôle de cura, sem augmento de despesas para o cliente, diariamente de 1 ás 19 horas. Rua Uruguayana n. 24-5.º andar. — Phone 22-2447.

Castro Alves e os academicos de Direito de São Paulo

Para retribuir as empolgantes homenagens que o Centro XI de Agosto promoveu em São Paulo, por occasião do nonagesimo anniversario do nascimento de Castro Alves, a Casa de que o grande poeta bahiano é patrono, acaba de organisar uma irradiação especial, em honra dessa tradicional aggremiação de estudantes de direito, que terá logar no proximo dia 9, ás 22 horas, nos estudios da Radio Club do Brasil, gentilmente cedidos pelo presidente da popular emissora, Dr. Edgard Baptista Pereira.

E' o seguinte o programma dessa irradiação:

Abertura — pelo orador official da C. C. A., Renato Gomes Machado

Leitura de um trecho de notavel conferencia pronunciada pelo escriptor Baptista Pereira, em 1924, no Centro XI de Agosto, referente a Castro Alves, conferencia proferida em homenagem a Ruy Barbosa, — pelo procurador da C. C. A. Queiroz Junior.

Declamação do Navio Negreiro, pelo secretario geral da C. C. A., Darcy Teixeira Monteiro.

Durante os intervallos, serão tocados discos seleccionados.

Para que essa irradiação possa ser retransmittida em São Paulo, onde deve ter maior repercussão, o presidente da Casa de Castro Alves, escriptor Jorge de Lima, officiou ao Sr. Lourival Fontes, director do Departamento de Propaganda e Radiodiffusão, solicitando-lhe as providencias necessarias, sendo de esperar que esse orgão encarregado da diffusão cultural attenda á justa solicitação, encarregando-se da retransmissão do programma em São Paulo.

PALACIO BLAIR
OPTIMOS APPARTAMENTOS
Rua São Clemente, 107

Para Senhoras
Para Homens
Para Creanças

COMPREM TUDO PELO
PRAZOLOUVRE
ARMAZENS DO
LOUVRE
12-RUA DA CARIOCA-14

Os novos desembargadores da Côrte de Appellação do E. do Rio

O Dr. Heitor Collet, governador interino, do estado do Rio, assignou hontem, actos nomeando o juiz de direito da 1ª vara da comarca de Iguassú, bacharel Arthur Vasco Itabaiana de Oliveira e o juiz de direito da 2ª Vara da comarca de Nictheroy, bacharel João de Salles Pinheiro para os cargos de desembargadores da Côrte de Appellação, do mesmo Estado.

Moccasin

O MODÊLO DA ATUALIDADE

17 tipos diferentes em Côr, Fôrmas e Preços

ESTE MODÊLO
60$

CASAS ATLAS

Rua Carioca, 34 — Mal. Floriano, 132

EM NITEROI: Rua Conceição, 25

A 33

Os desapparecidos

A senhorita Eulina Vianna de Carvalho, residente á rua D. Eugenia n. 22, procurou A NOITE para pedir seja descoberto o paradeiro de sua irmã Diva Vianna de Carvalho, de 26 annos, solteira, e que, ha um mez, saiu da residencia de seu tio, Sr. Antonio Martins Vianna, á travessa Cavalcanti n. 27, em Ramos.

Toda a familia da joven está afflicta, pois a desapparecida, que estava gravemente enferma, talvez esteja soffrendo vicissitudes.

D. Maria Drosdowska, residente em Santa Cruz — Colonia Agricola — estrada do Guandú, 206, appella para os bons officios do "carioca-reporter", afim de que se interesse pela descoberta do seu filho, Steve, de 13 annos, louro, de olhos azues, com um signal no rosto do lado esquerdo e outro na testa, que saiu de casa na quarta-feira da Semana Santa e não mais appareceu.

A infeliz mãe pensa que seu filho foi para o Espirito Santo em companhia de um rapaz de nome Cid Gonçalves.

D. Maria de Almeida Camara, residente á rua Santo Amaro, 136, deseja saber o paradeiro do seu filho Francisco de Almeida Camara, que saiu de casa ha uma semana e não mais appareceu.

—— Arminda Barbosa da Rocha, residente em Mogy das Cruzes, appella para os prestimosos esforços do "carioca-reporter", no sentido de saber do paradeiro de sua tia D. Maria Pedrosa Barbosa, que ha mais de um anno saiu de sua casa pretextando vir passear no Rio, não mais regressando e nem transmittindo noticias suas.

Para adultos e creanças
Innumeros medicos e parteiras receitam **LAX**
Purgante de sabor agradavel
Em todas as pharmacias e drogarias

O anniversario de "O Trovão"

Com o numero que está em circulação, completou um anno mais de existencia, o "Trovão", orgão da colonia syria, dirigido pelo professor Miguel Couri.

DEBILIDADE GERAL E FRAQUEZA SENIL
Tome Elixir **VITA SENIL**
A' venda em todas as drogarias
Innumeros attestados medicos

QUEM PERDEU?

Acha-se na portaria desta
um apparelho electrico para
ção de voltagem e um
electrico que nos trouxe o
Policia Militar, Carlos
Lobo, do 5º batalhão. O
foi entregue á referida
dos passageiros do bonde
"Jardim-Leblon", ao passar
culo pela rua Senador
Presume o policial que
pertençam a um passageiro
uma quéda ao saltar, pois
passageiro conduzia uma
apparencia, de ferramentas.

SANA-SYPHILIS DEPURA

HOJE ás 20,30 HORAS

NA RADIO TUPI

(1.280 KILOCYCLOS)

Continuação do Programma

3 SECULOS DE EVOLUÇÃO MUSICAL

(A Historia da Musica e dos Grandes Mestres)

19a. AUDIÇÃO
O DRAMA LYRICO

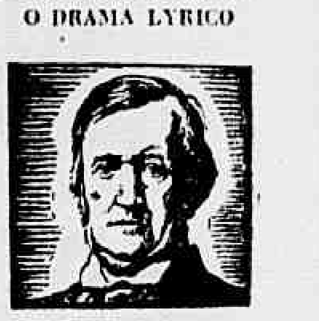

a Vida e a Obra de
RICHARD WAGNER
1813 - 1883

Um programma de entretenimento e cultura, inedito no Brasil, offerecido pela

SUL AMERICA

Companhia Nacional de Seguros de Vida

Mundana

Tres festas universaes

Tres festas universaes vão animar a velha Europa enchendo de galas e elegancias tres paizes, tradicionalmente amigos do Brasil. Uma, rarissima, acontecendo poucas vezes em um seculo, é a Coroação do Soberano Inglez, feita com todas as pompas rituaes de um protocollo rigido, evocando magnificamente a tradição de glorias politicas, guerreiras e artisticas da velha e poderosa Albion. Quasi ao mesmo tempo a Cidade-Luz vae inaugurar a grande exposição de arte e cultura, reunindo todos os paizes do globo em um certame revelador das actividades scientificas, industriaes e artisticas deste segundo quartel do seculo vinte. A terceira, mais modesta repetindo-se cada anno em um ambiente de recolhimento quasi religioso, é o Maio Musical Florentino. Os theatros de Florença e os magnificos jardins Boboli vão acolher todos os grandes musicos europeus, enscenar operas e bailados maravilhosos. Hindemith e Cortot farão conferencias sobre arte. Ouvir-se-á o "Oedipus Rex", de Stravinsky, o "Tristan" de Wagner, as operas deliciosas de Mozart.

Tres festas universaes animando a velha Europa — a Coroação, a Exposição de Paris, o "Maggio Musicale Fiorentino". Centenas de brasileiros atravessarão o Atlantico levando ao Velho Mundo a curiosidade nova e ardente da America, em um seculo que aboliu as distancias e irmanou todos os povos através das conquistas maravilhosas do progresso.

ARIEL.

ANNIVERSARIOS

Fizeram annos:

A Sra. Esther Diniz de Sá Earp, viuva do Dr. Arthur de Sá Earp.

—— A Sra. Inah Goulart Monteiro, viuva do senador Bernardino de Souza Monteiro.

—— Transcorre hoje a data natalicia do Sr. Accacio Rodrigues de Carvalho, negociante em nossa praça, que offerecerá por esse motivo, em sua residencia, um jantar ás pessoas de suas relações de amizades.

CASAMENTOS

Realisa-se no dia 10 do corrente, na egreja de São Domingos, em Nictheroy, ás 15 horas, o casamento da senhorita Alda Ornellas do Couto, funccionaria das Lojas General Electric, S|A., com o Sr. Nestor Reynaldo Almirão.

A senhorita Alda é filha do politico e vereador á Camara Municipal de Nictheroy, Sr. Antonio Ornellas do Couto e de D. Henriquetta Ornellas do Couto. O Sr. Nestor é filho do commerciante João Reynaldo e de D. Thereza Reynaldo Almirão.

Os nubentes irão á tarde para Therezopolis.

HOMENAGENS

Está marcado para o proximo dia 10 do corrente, no salão nobre do Automovel Club, o almoço que amigos e admiradores do deputado Paulo Martins lhe offerecem por motivo do resultado a que chegou a commissão parlamentar incumbida de estudar o "caso do trigo" e cujo laudo foi homologado pelo plenario da Camara dos Deputados.

Será orador o professor Fernando Magalhães, devendo presidir o almoço o presidente da Camara, Dr. Antonio Carlos Ribeiro de Andrade.

As listas para adhesão encontram-se na rua do Carmo n. 59.

FESTAS

A Associação dos ex-alumnos do Collegio Plinio Leite, fará realisar no proximo domingo, ás 16 horas, no Casino Balneario da Urca, um chá dansante.

—— O Gremio dos 50, annexo ao Centro Mattogrossense, por motivo do fallecimento da irmã do socio benemerito daquelle Centro, Dr. Mario Corrêa, transferiu o sarão dansante que se deveria realisar no proximo sabbado, 10 do corrente, para data que será previamente annunciada.

EXCURSIONISMO

O Tijuca Tennis Club promoverá, no proximo domingo, dia 11, uma excursão ao Monumento Rodoviario (Estrada Rio-S. Paulo).

A partida da caravana está marcada para ás 7 horas em ponto, regressando ás 16 horas. Dansas nos amplos salões do Monumento ao som da "jazz-band" de Napoleão Tavares.

As inscripções para o passeio serão encerradas, impreterivelmente, hoje, ás 22 horas, estando desde já abertas na Secretaria do Club.

MISSAS

Na egreja de S. José, rezou-se missa de 30º dia, por alma da pranteada senhora D. Adelaide Cerqueira Soutinho, esposa do Sr. major Archimedes Soutinho, mãe da professora D. Archimedia Soutinho Mattos e sogra do Dr. Silvino Mattos.

A cerimonia religiosa teve numerosa assistencia de pessoas das relações da extincta, de seu marido, de sua filha, do seu genro e do parentes de ambos.

DR. FERREIRA FILHO
OCULISTA Reassumiu sua clinica. Ourives, 5-3º. 1. 22-1009
A's 2as., 4as. e Sextas. Das 3 ás 7 hs.

PROF. REGO LOPES
OCULISTA Rua 7 de Setembro, 99
Das 3 ás 5 horas

HYDROCELE

Por mais antiga e volumosa que seja. Cura radical, sem operação cortante, sem dôr e sem afastamento das occupações. DR. CRISSIUMA FILHO. — Rua Rodrigo Silva, 7 — Das 13 ás 16 horas.

NÃO FICARÁ PEDRA SOBRE PEDRA.

Joias aos milhares, relogios aos milhões e objectos para
sente sem conta, tudo está sendo vendido com grandes de
tos, por motivo de obras da

JOALHERIA MONROE

RUA URUGUAYANA, 26 — Esq. de Sete de Setemb

Evite e cure resfriados e gripes com
AFLUOL
AFLUOL
PINGADO NO LENÇO

Despensa Alexandre
MOVEIS PARA GUARDAR GENEROS ALIMENTICIOS
RUA DOS ANDRADAS, 51

A nova directoria da Federação Paulista das Cooperativas de Café

Para dirigir os destinos da Federação Paulista das Cooperativas de Café, em São Paulo, foi eleita a seguinte directoria:

Presidente, Dr. Antonio de Queiroz Telles; 1º vice-presidente, Dr. Joaquim de Barros Alcantara; 2º vice-presidente, Dr. Waldemiro Vieira Marcondes; 3º vice-presidente, Dr. Antonio Queiroz do Amaral; 1º thesoureiro, Sr. Ulysses Corrêa; 2º thesoureiro, Sr. Euclydes Telles Rudge; 1º secretario, Dr. João Baptista de Alencar; 2º secretario, Sr. Fernando Netto; director commercial, Dr. Afrodisio de Sampaio Coelho.

Conselho Fiscal — Dr. Gastão de Faria, Dr. Durval Accioli, Sr. João Accorsi, Sr. Luiz Scaglione e Sr. Manoel Rodrigues R. de Carvalho.

Supplentes — Dr. Ernesto de Toledo Arruda, Dr. Erico de Abreu Sodré, Sr. José Beolchi, Dr. José Amaral Campos e Dr. Gustavo Avelino Corrêa.

Conselho Consultivo — Dr. Arnaldo Pinto, Sr. Antonio M. Alves de Lima, Sr. Lelio T. Piza e Almeida, Sr. Paulino Botelho A. Sampaio, Sr. Joaquim de Lima Pires, Sr. Marcello Piza, coronel Abilio Alves Marques, Sr. Salvador de Rosis, Dr. José Alves Aranha e Dr. Eduardo Ralston.

CARIOCA: uma revista para
15 edades.

O auto foi de
contro ao camin
no Largo da Gl

Approximadamente ás 19 h
hontem, quando demandava
da cidade o carro particular
priedade do Dr. Oscar Garcia
za, advogado, brasileiro, morador
Figueiredo Magalhães n. 19,
pacabana, dirigido por aquelle
dico, ao passar pelo largo da
foi, em virtude de uma infeliz
bra de direcção, de encontro
auto-caminhão que vinha em
contrario.

Do choque resultou salvem
o Dr. Garcia de Souza, e seu
estudante Luiz Garcia de So
18 annos.

Uma ambulancia da Assistencia
nicipal conduziu os feridos
da Praça da Republica, de
mesmo se retiraram após os
rios curativos.

NOTICIAS DO RIO GR
DO NORTE

NATAL, abril (Serviço espe
NOITE) — Após as primeira
vas caidas em varios pon
Estado, volta uma estiagem
apprehensivas todos quantos
seus interesses ligados ás
climatericas destas regiões.

Felizmente, todos os rostos
anuviaram com a presença de
nesta cidade, e noticias conf
de haver voltado a cair a espe
lympha.

Noticias de Caicó, Acary, Jard
Seridó, Parelhas, Serra Negra,
municipios da Zona Seridoense
denciam chuvas boas e em alg
tos até torrenciaes.

Em alguns pontos já a estiag
tava causando os seus conhecid
tragos. Em Epitacio Pessôa,
pio de Angicos, uma leva de
dos assaltava o commercio,
pela fome. Em Sant'Anna do
tos, tambem, a população
verge para a cidade, solicitan
sistencia dos poderes publicos.

—— O Rotary Club de Sal
cundando o governador, dirige
chefe da nação, solicitando a
lação nesta capital de uma esta
cabo submarino. Os estudos
tados pela Western Telegraph
Directoria Geral dos Correios
legraphos, tiveram parecer fav
da commissão technica daquella
partição Federal.

onselhos Culinarios

Por D. Maria Silveira, Directora da Cozinha Royal

...nte interesse de nossas leitoras pela arte de cozinhar, evidencia-... suas numerosas cartas. Certos de que as mesmas questões oc-... ás donas de casa em geral, publicaremos, de tempos em tempos, ...conselhos dos mais interessantes, na expectativa de que lhes serão ...tilidade. Por que não consultam D. Maria Silveira sobre suas difficuldades? Talvez ella possa ajudal-as.

O que a Sra. chama exactamente UM BOLO PERFEITO?

...donas de casa têm-me es-...dado regras para julgar a ...dos bolos que fazem. Ha ...correio trouxe-me uma car-... C., nestes termos:

...são os caracteristicos ...bolo perfeito? Por que meios ...ajustai de sua quali-...?"

...bolo deve ser bem assado ...uma ligeira côr marron no ...dor; a crosta deve ser fina ...chaduras; a massa de tex-... sem ser pesada ou solada ...do, o gosto deve ser deli-...

...de que textura fina e ...do de um bolo são assegu-... um fermento como o ...sempre Fermento em Pó ...Sra. deseja fazer um bolo ...perfeito.

* * *

... A pergunta: "Pode o ...densado ser substituido pelo ...?"

O leite condensado dôce contém assucar e não pode substituir leite fresco. Mas o leite condensado sem assucar, desde que diluido com agua, pela metade ou de accordo com as instrucções da lata — pode substituir o leite fresco em qualquer receita.

* * *

Aqui está uma interessante pergunta de Mme. G.: "Como devo fazer para evitar que os meus bolos transbordem no forno?"

Use uma fôrma de tamanho correspondente á quantidade da massa. Para assar adequadamente um bolo, a massa deve chegar só até 2 terços da fôrma. Se encher demais a fôrma, o bolo crescerá acima das bordas.

* * *

Deixe-me conhecer seus problemas na preparação de bolos ou pães. Mesmo não os tendo, envie-me o seu endereço e, com prazer, lhe mandarei gratuitamente um dos novos Livros de Receitas Royal. Eu sei que a Sra. apreciará as numerosas e deliciosas suggestões que este livro contém. Meu endereço é: D. Maria Silveira — Departamento 16AB — Caixa Postal 3.215 — Rio de Janeiro.

BOLO HESPANHOL

Offereça deliciosos bolos como este, para agradar sua familia e amigos. E use Royal para garantir successo.

1/2 chic. manteiga; 1 chic. (cheia) assucar; 2 ovos; 1 3/4 chic. farinha; 1 colh. (chá) canella; 3 colh. (chá) (razas) de Royal; 1/2 chic. leite. Bata em creme assucar e manteiga. Junte as gemmas. Junte os ingredientes seccos alternados com o leite. Junte as claras batidas. Fôrma ou forminha untadas. Fôrno regular. Para fôrma grande, cerca de 40 minutos, ou 25 minutos para forminhas. Sirva com qualquer coberto.

GARROS ALARME
...n uma distribuição de cheques de Alarmar
AGUARDEM!

...ço de engenharia da ... tem novo adjuncto

...istro da Guerra foi designa-...Petrilio Bittig de Campos, ...ra funcções de adjuncto do ...Engenharia da 4ª Região

...ismo — Insomnias — ...mento — Depressão Sexual, etc.
...MAURICIO DE MEDEIROS, ...pratica nos Hospitaes bra-... clinicas de França, Aus-...manha. Consultas diarias, ...ante — Rua dos Ourives, ... Phone 22-5941. (Da pri-... consulta custa 30$000. ... vezes 20$000).

...GOYTACAZES
...osito de productos
(...de fabricas)
...peciaes para atacadistas ...cão P. Motta e outras, ... Eucaliptus, Aguardente "Gigolette".
S. PEDRO N. 110
Telephone 43-2504

Onde?
Nos livros de escriptorio contabilidade, archivos e demais utensilios UNIÃO achará commodidade, economia e segurança para as suas iniciativas e realisações.
Ouvidor, 77
Tel. 23-2160
Ramal 7
PAPELARIA UNIÃO

Ha innumeros "INSECTICIDAS" mas nenhum como FLIT
Não ponha em perigo a saude e o bem-estar acceitando "insecticidas" de nenhum effeito, ou imitações que se mascaram sob o nome Flit. Lembre-se que só existe um Flit. Flit é somente vendido em lata amarella, com o soldadinho e uma faixa preta — sellada, para evitar reenchimento fraudulento. Flit não mancha. Flit mata, de facto, todos os insectos caseiros
Polvilhe as fendas e frestas com o novo PÓ FLIT. Todos os insectos rasteiros morrem ao seu contacto.
FLIT
PÓ FLIT
...lata não trouxer o soldadinho, não é FLIT

...ONDON TAILORS
...RIO BRANCO, 144 - 1º andar

...dôr ...logo ...os ...LLOS ...em e so ...endem
...EEZONE
...RIEL DE ANDRADE
...rgo da Carioca, 5-6º and. ...rioca), de 1 ás 5 horas.

VIAS URINARIAS
DR. BRANDINO CORRÊA - Assembléa 23, sob. Das 7 ás 8 e das 14 ás 18 hs.

O que será pago, hoje, na Prefeitura

Na Prefeitura serão pagas, hoje, as seguintes folhas: Na 1ª secção (7º dia tabella) — livros, 34 a 40. Na 2ª secção (7º dia da tabella) — livros, 162 a 164. Nos locaes: livros, 131 a 134.

A 1001 BOLSAS
Fabrica de carteiras para senhoras, mais conhecida no Brasil. Tem sempre expostas nas suas vitrines milhares de BOLSAS dos ultimos modelos, a preços incompetiveis e a unica que tem verdadeiramente sua officina junto com a loja; especialista em encommendas e concertos e tinge sapatos, bolsas, luvas, em qualquer côr, serviço garantido. Tel 22-4985 — Rua Carioca. 40-loja. NÃO CONFUNDIR — E' no 40.

...AS DO ESTOMAGO, FIGADO E INTESTINOS
...L DE CARLSBAD
...ESCENTE DE GIFFONI • ANTI-ACIDO CHOLAGOGO LAXATIVO
...ISCO GIFFONI & CIA.-RUA 1º DE MARÇO, 17-RIO

O estudante ingeriu iodo

No Posto de Assistencia do Meyer, foi soccorrido o estudante Manoel Durão, de 20 annos de edade, morador á Estrada do Sapé n. 106, que tentara contra a vida ingerindo iodo.

Durão, que declarou ao medico que o soccorreu que tentara contra a existencia por desgostos intimos, depois de receber os necessarios curativos retirou-se para sua residencia.

A policia tomou conhecimento do facto.

GOTTAS MENDELINAS
corrigem promptamente os disturbios nervosos e genitaes, augmentando e revigorando a energia, restituindo VITALIDADE PERDIDA.
Gottas MENDELINAS é o remedio ideal dos Velhos, Moços e Moças abatidos, esgotados e enfraquecidos pela neurasthenia, cansaço cerebral, insomnia e FRAQUEZA SENIL em suas multiplas fórmas. Licenciadas pelo D. N. S. P. Não têm contra-indicação medica. VIDRO 12$. Distribuidores. Pharm. Jardim — R. B. S. Francisco, 401. V. Isabel

CAIXA ECONOMICA DO RIO DE JANEIRO
LEILÕES DE PENHORES
MATRIZ
Rua D. Manoel, 25
(JOIAS)
Dia 14, ás 11 horas
AGENCIA 7 DE SETEMBRO
Rua 7 de Setembro, 209
(JOIAS)
Dia 20, ás 11 horas
Agencia Imperatriz Leopoldina
Imp. Leopoldina, esq. de Luiz de Camões
(JOIAS E MERCADORIAS)
Dia 16, ás 12 horas
AGENCIA DA BANDEIRA
Praça da Bandeira
(JOIAS E MERCADORIAS)
Dia 10, ás 12 horas

O que será pago, hoje, no Thesouro Fluminense

No Thesouro Fluminense serão pagas, hoje, as seguintes folhas de vencimentos do mez de março, relativa ao 8º dia util: Serviço de Armazens Reguladores e Inspectoria de Vehiculos.

LEILÃO
de joias, de livros sobre Direito, civil, Penal, Criminal, Commercial, e Internacional, Literatura, Philosophia, Sociologia, Historia e outros assumptos. PALLADIO, autorisado por alvará judicial, venderá em leilão, no dia 14 de abril de 1937, ás 14 horas, em seu armazem, á rua do Carmo n. 31, conforme o catalogo publicado no "Jornal do Commercio" do dia 4, de 1937, que está sendo distribuido no armazem do annunciante.

Boldigan
infallivel nas molestias do figado. Encontra-se nas Pharmacias e Drogarias.

MADUREIRA — Predios á rua Maroim ns. 89 e 93, proximos á Estrada Marechal Rangel
PALLADIO, autorisado por alvará judicial, venderá em leilão, no dia 15 de abril de 1937, ás 16 horas.

CHOQUE DE VEHICULOS NO CÁES DO PORTO

Ao passar as primeiras horas da noite de hontem, pela Avenida Rodrigues Alves, um auto de praça conduzindo varios passageiros foi de encontro a um caminhão, que corria em sentido contrario por aquella avenida.

No accidente que se verificou defronte do armazem n. 9, do Cáes do Porto, receberam ferimentos generalisados Laffayete Fernandes da Cunha, de 53 annos, casado, brasileiro, funccionario publico, residente á rua do Cattete n. 106, e sua esposa, Margarida Cunha, brasileira, de 42 annos, domestica.

Uma ambulancia da Assistencia Municipal soccorreu os feridos, conduzindo-os ao Posto Central da Praça da Republica, de onde se retiraram após receberem os necessarios curativos.

A policia tomou conhecimento do occorrido.

CONFIRMADA A RENUNCIA DO SR. GUERRA BLESSMANN

PORTO ALEGRE, 9 (Serviço especial d'A NOITE) — Está confirmada a noticia da renuncia do Sr. Guerra Blessmann, que dirigiu um officio ao senhor A. J. Renner, vice-presidente da Commissão Permanente, pedindo para encaminhar á Assembléa o seu pedido de renuncia do mandato de deputado que vinha exercendo desde a Constituinte. O renunciante foi presidente da Assembléa por duas vezes pelo voto unanime dos partidos. Todos apreciavam grandemente sua actuação imparcial. Na sessão de segunda-feira, a Assembléa tomará conhecimento do pedido de renuncia. Será convocado o supplente Guilherme Hildebrando, medico, residente em Caxias. Para a presidencia fala-se nos nomes dos senhores Cylon Rosa, Viriato Dutra e Paim Filho, eleitos pela Frente Unica e deputados dissidentes.

O SANGUE E' A VIDA
TEM ESPINHAS E ERUPÇÕES? DEPURE O SANGUE DE PREFERENCIA AO ESTOMAGO
ELIXIR 914

NÃO FAÇA ISSO!
JÁ EXISTE O ELIXIR 914

O maravilhoso depurativo do sangue. Unico receitado pela classe medica. E' inoffensivo para as creanças. Combate as infecções do Sangue, a Syphilis e o Rheumatismo

Tem espinhas? Depure o Sangue: não use creme nem pomadas. O Sangue é a Vida, deve-se purgar o sangue de preferencia ao Estomago, especialmente no verão. Não deixe para amanhã, comece hoje a tomar ELIXIR 914, adoptado no Exercito e Marinha, receitado por milhares de medicos.

O "Downes" esperado, amanhã

E' esperado amanhã o destroyer norte-americano "Downes", do commando do capitão de corveta C. H. Roper.

Esse vaso de guerra, que ficará em nosso porto até o dia 19 deste, daqui seguirá com destino a Montevidéo.

O ministro da Marinha designou o capitão tenente Paulo Antonio Telles Bardy, para servir ás ordens do commandante do "Downes", durante a sua permanencia entre nós.

Peças FORD E CHEVROLET
PELA METADE DO PREÇO
CHARRON
HADDOCK LOBO - 55/59

OURO em joias, cautelas e brilhantes, compra-se á Praça Tiradentes, 45. Não deixem de ver nossa offerta, que é a melhor. —— OCULOS DE TODOS OS GRÁOS. DESDE 10$000

ALEGRIA DOS PES
DERMOL
CONTRA DORES, INFLAMAÇÕES, ENTORCES, PANCADAS, PICADAS VENENOSAS, BOLHAS D'AGUA, CALOS MOLES, COCEIRAS, ACIDO URICO, ETC.

EMBELLEZE SEU SORRISO COM KOLYNOS
Kolynos faz com que os dentes embaciados fiquem claros e bellos. Sua espuma antiseptica penetra em todas as cavidades e fendas dos dentes, destruindo os perigosos germes causadores das manchas e da carie. Experimente Kolynos — e verá que é realmente admiravel.
Lembre-se — 1 centimetro é bastante

KOLYNOS CREME DENTAL

Não se alarme! Mas aguarde a nova marca de
CIGARROS ALARME

Cinema

Novidades sobre "O Samba da Vida"

Rodolpho Maia, que em anterior filmagem nacional revelou predicados apreciaveis, é o segundo galã de "O Samba da Vida". Emquanto Heloisa Helena e Orlando Brito vivem os interpretes do romance central, Rodolpho Maia e Maria Amaro incumbem-se de um outro episodio romantico do referido film.

H. Colomb tem quasi concluido, no palco maior da Cinedia, o levantamento do "set" para a filmagem do "Maracatú", com Mara da Costa Pereira. O scenario do "Maracatú" todo em estylo colonial, abrange mais da metade daquelle palco.

Edgard Brasil, o "camera-man" de "O Samba da Vida", tem sido um prestimoso collaborador de Luiz de Barros, que está dirigindo o referido film. Affirma o competente photographo que este será o celluloide de maior montagem e de mais numeroso "cast" que até hoje se produziu no Brasil.

Os "apanhados" das sequencias de comedia estão quasi concluidos. Logo em seguida será iniciada a filmagem dos exteriores e das apparatosas scenas de revista, simultaneamente nos dois palcos dos estudios de São Januario.

Os trabalhos da Cinedia, agora que a rodagem de "O Samba da Vida", entrou em sua phase mais activa, desdobram-se quasi ininterruptamente noite e dia. Filma-se das oito horas até meia noite e, não raro as filmagens entram ainda pela madrugada. Fazem-se as refeições no "Lido", o restaurante provisorio daquelle estudio, ou em grandes mesas ao ar livre. Pela primeira vez todos os camarins da Cinedia foram aproveitados e, em alguns delles, accumulam-se mesmos dois e mais artistas.

Os films de hoje

ODEON — "O trevo de quatro folhas", da Sonarte, de Lisboa, em portuguez, com Procopio Ferreira, Nascimento Fernandes e Beatriz Costa.

PLAZA — "A carga da brigada ligeira", da Warner-First, com Errol Flynn, Patric Knowles e Olivia de Havilland.

METRO — "Casado com minha noiva", da Metro, com Spencer Tracy, William Powell, Myrna Loy e Jean Harlow.

PALACIO THEATRO — "A bem amada inimiga", da United, com Merle Oberon, Brian Aherne e David Niven.

ALHAMBRA — "Koenigsmark", do Programma Serrador, com Elissa Landi (em francez).

IMPERIO — "Inimigos publicos", da RKO-Radio, com Fred Stone, Louise Latimer e Owen Davis Junior.

GLORIA — "Amores de uma diva", da Paramount, com Mae West, Randolph Scott, Warren William e Lyle Talbot.

PATHE' PALACIO — "Melodia cubana", da Metro, com Lawrence Tibett, Lupe Velez e Jimmy Durante.

BROADWAY — "A noiva indecisa", da Universal, com Jane Wyatt e Louis Heymard.

REX — "A parisiense", da RKO-Radio, com Lily Pons, Jack Oakie e Gene Raymond.

JOIAS 20 % mais barato Joalheria H. Cardoso Rua da Carioca, 28

PIANOS -- Vendem-se a prazo
dos melhores fabricantes allemães e francezes, Pleyel, Blutner, etc., pelos menores preços, só a Symphonia da rua São José n. 65, é que offerece grandes vantagens. Façam uma visita. Trocam-se e concerta-se pianos.

Abrimos ás 9 horas
para continuarmos a formidavel venda de ABRIL!!!
FANTASTICO!
GRANDES SALDOS
Ouçam a Radio Cruzeiro do Sul da — ás 16 horas transmittindo — a 15 — directamente do
"O CRUZEIRO"
com o Prof. BACURAU
Grande distribuição de garrafas de Knot e estojos escolares
RUAS: ASSEMBLÉA, 20/24
CARMO, 16/20
CASA DA ESQUINA
7º ANNIVERSARIO
Escandalos de ABRIL!
O CRUZEIRO
A MAIOR CAMIZARIA DO RIO

COMO APRENDER A LER E A ESCREVER
Methodo scientifico e linguistico do Prof. Ribeiro Campos (Ph. Let.). Ler corrente e escrever com acerto em 46 dias, sem que o alumno precise estudar a lição. Fco. Alves e grandes livrarias do Rio. — Este annuncio dá direito ao desconto de 1$000 em cada exemplar.

Os julgamentos de hontem na Côrte de Appellação do E. do Rio

Na sessão de hontem da Segunda Camara da Côrte de Appellação do Estado do Rio, foram julgadas as seguintes causas: "Habeas-corpus" n. 2.865, de Nictheroy — Converteram o julgamento em diligencia para que sejam solicitadas informações ao juiz de direito; appellações criminaes: n. 1933, de Nictheroy — Deram provimento á appellação, para absolver a primeira appellante, julgando prejudicada a appellação do segundo appellante; numero 1.914, de Campos — Negaram provimento á appellação e confirmaram a sentença appellada, contra o voto do desembargador Oldemar Pacheco.

Os demais feitos da pauta deixaram de ser julgados por ausencia dos revisores e preparadores.

LIVRARIA ALVES Livros collegiaes e academicos. Ouvidor, 166.

AMOR E... MAO HALITO
Quantas vezes temos nós ouvido dizer, a proposito de uma moça: — Sim; é muito bonita, mas tem um mão halito!... Quantos namorados têm esfriado a sua paixão ao notar esse triste facto na sua amada!
E quantas moças, por identico motivo, têm delicadamente afastado o seu pretendente, rapaz digno por todos os titulos! Entretanto, a cura rapida e radical do mão halito é hoje coisa facillima. Procure na sua pharmacia SABURAL, use um vidro e veja o resultado. SABURAL é tambem excellente para os males de estomago: azia, pezo, dôres, digestão difficil, etc.

A' PRAÇA

CUNHA, MARINHO & CIA., estabelecidos á Av. Marechal Floriano N. 128, com Fabrica de Balas e Bonbons "FABRICA TAMOYO", communicam aos seus amigos e freguezes, que deixou de ser seu representante nas zonas SUL DE MINAS e LEOPOLDINA o Sr. JOÃO MARIA MARINHO, pelo que, a partir desta data, nenhum effeito tem qualquer acto pelo mesmo praticado em nome da nossa firma.

Rio de Janeiro, 31 de março de 1937.

CUNHA, MARINHO & CIA.

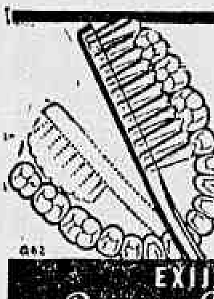

O TUFO E' O QUE LIMPA OS DENTES DO FUNDO
EXIJA Perma-Grip Pro-phy-lac-tic
MARCA REGISTRADA

Conferencia no Syndicato Medico Brasileiro

Da Secretaria do Syndicato Medico Brasileiro, pedem-nos a seguinte publicação:

Na séde do Syndicato Medico Brasileiro, á Avenida Almirante Barroso n. 1, 3º andar, hoje 8, ás 20 horas e meia o Dr. Abelardo Marinho fará a sua annunciada conferencia sobre "Ordem dos Medicos e Syndicalismo Medico."

Terão livre ingresso os medicos e os estudantes de medicina.

Aluga-se um apartamento com 2 peças, no Edificio Visconde de Moraes, e quartos com café pela manhã no Hotel Monte Alegre, rua Marechal Pilsudski ns. 6 e 12, antiga rua Monte Alegre, esquina da rua Riachuelo.

DUAS POR DIA
Uma ao almoço, outra ao jantar, é a dóse indicada nas enfermidades do estomago, figado e intestinos. Prisão de ventre é a causa de innumeras doenças: livre-se, tomando PILULAS VIRTUOSAS. Pilulas de Papaina e Podophylina. Vidro 2$500. Rua Acre, 36.

FOX-TERRIER PERDIDO
Desappareceu do palacete da Av. Atlantica, 582, um fox-terrier, pello duro, com malhas pretas, brancas e marrons, que attende pelo nome de TIMES. Gratifica-se bem a quem der informações sobre o seu paradeiro. — Teleph. 27-0335.

Manguera APRESENTA
CORTICAL

COM um friso original e uma nova fita trançada, Manguera apresenta Cortical — um modelo inédito, em feltro — dotado de carneira de seda.
Leve como uma penna, de impeccavel acabamento e manufacturado em variadas e attrahentes côres, Cortical é um chapéo essencialmente confortavel, elegante e moderno.
A venda nos seguintes estabelecimentos:
A Exposição
Armazens do Louvre
Casa Gallo
Chapelaria Brasil
O Camiseiro
Manguera

"NÃO E' UM PLANO"
Casa Bancaria MONERO'

Dr. Agenor Mafra
(Pratica hospitaes Berlim e Paris)
Chefe do Serviço de Pediatria da Cruz Verm. Bras. Doenças de creanças. Regimens dieteticos. Cons.: R. Rodrigo Silva, 34-A. Res.: Praia de Botafogo, 290-8º. Telephone 26-4766.

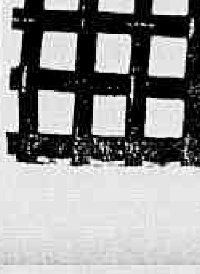

FABRICA DE TECIDOS DE ARAME E ESTAMPARIA DE ZINCO
Bancos, mesas, cadeiras, viveiros para passaros. Arame para cerca de gallinheiro. Telas "Lieberman" para Turbinas e "Rabitz" para forros de estuque.
Cardoso & Fumo
BUENOS AIRES, 102 — RIO

A cheia do rio Pageu', em Pernambuco

FLORES, Pernambuco, 8 (Serviço especial d'A NOITE) — O inverno está sendo rigorosissimo. As aguas do rio Pageú attingem toda a parte baixa. Sómente no anno de 1924 se viu identica cheia. Os prejuizos á margem desse rio são enormes.

Promoção de um fuzileiro naval

O ministro da Marinha resolveu promover hontem, por merecimento, ao posto immediatamente superior, o cabo fuzileiro naval, João Baptista de Almeida.

SANAGRYPE PARA INFLUENZA E CONSTIPAÇÕES

Comité Brasileiro des Amitiés Catholiques Française

A proxima reunião realizar-se-á sabbado vindouro, dia 10 do corrente ás 14,30 horas, na séde da Bibliotheca Circulante Franco Brasileira, á rua Marquez de Abrantes n. 18.

Todas as pessôas sympathicas ao intercambio espiritual franco-brasileiro, são cordialmente convidadas.

Dôres nas Juntas

SIGNAL INDISCUTIVEL DE QUE OS VOSSOS RINS ESTÃO AFFECTADOS

Os rins, estes admiraveis filtros organicos, conservam o organismo livre dos toxicos que o funccionamento normal deste ultimo está constantemente a elaborar (acido urico, bacterias, cellulas mortas, etc.). Em estado normal de saude estes toxicos são elliminados do organismo atravez da bexiga — e nem siquer vos apercebeis de que tendes rins.

Além do trabalho de filtração têm os rins outra funcção. Elles regulam o conteúdo em assucar e agua do organismo, garantindo assim a presença destes elementos sempre em proporções adequadas.

OS RINS SÃO SENTINELLAS INCUMBIDAS PELA NATUREZA DE MONTAR GUARDA Á VOSSA SAUDE

Mas que os rins sejam affectados, o que succede facilmente em consequencia de choques, resfriamentos, manifestações secundarias da grippe e de outras doenças, e logo percebereis que alguma coisa não funcciona bem. As substancias nocivas, que deveriam ser elliminadas regularmente do organismo varias vezes por dia, estão sendo retidas. Accumulam-se nos musculos e nas juntas e passam a produzir rheumatismo, dôres nas juntas, dôres nas costas, lumbago, sciatica e outros males "mysteriosos" de natureza semelhante. O corpo tambem soffre porque o equilibrio alimentar dos solidos e liquidos não é mais controllado pelos rins doentes.

As Pilulas De Witt para os Rins e a Bexiga são preparadas especialmente para curar e tonificar os rins. A inflammação é reduzida e os rins vão sendo restituidos á saude, passando então rapidamente a remover os toxicos accumulados no organismo e fazendo desapparecer os vossos incommodos e as vossas dôres.

Suspeitae de Disturbios Renaes em caso de

DÔRES NAS COSTAS — LUMBAGO
DÔRES NAS JUNTAS — CYSTITE
RHEUMATISMO — DÔR SCIATICA
NOITES AGITADAS
ou quaesquer
IRREGULARIDADES URINARIAS

Pilulas De WITT

PARA OS RINS E A BEXIGA

A' PRAÇA

A Cia. DENTARIA BRASILEIRA LTDA. avisa á praça que continuará a cumprir todas as suas obrigações nos respectivos prazos, como sempre o tem feito. A presente declaração é feita para todos os fins de direito, ficando a Cia. DENTARIA BRASILEIRA LTDA. á disposição dos interessados para qualquer esclarecimento, em seu estabelecimento, á rua General Camara, 130, das 14 ás 16 horas.

MADAME!

USE A

«Pá Automatica»

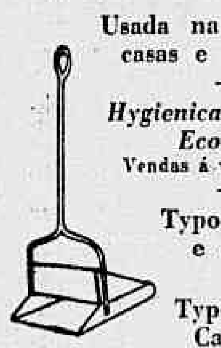

Usada na maioria das casas e escriptorios

—:—

Hygienica — Pratica — Economica

Vendas á vista e a prazo

—:—

Typo apartamento e escriptorio 12$000

Typo Dona de Casa 14$000

Patente 23.336

Ind. Reunidas Rodoneve
RUA D. GERARDO N. 64
TELEPHONE 23-6233

Ainda este mez serão divulgados os programmas para os candidatos ao Instituto dos Industriarios

O secretario da Commissão Organisadora do Instituto de Aposentadoria e Pensões dos Industriarios communica aos interessados, de ordem do presidente da mesma commissão, que os programmas das materias dos concursos para o accesso aos diversos cargos do Instituto, serão fornecidos ainda no corrente mez, directamente pela Secretaria da Commissão. Não ha, até este momento, programmas fixados, muito embora já hajam cursos que a elles se refiram.

DESQUITES — Converte-se em divorcio absoluto é novo matrimonio por procuração. Dirigir-se Carlos Zumarán Arocena, advogado. — 25 Mayo, 477. — Montevidéo.

Calçamento para a rua Borges Monteiro

Os moradores da rua Borges Monteiro fazem um appello ao Dr. Mario Machado, secretario geral de Viação e Obras da Prefeitura, no sentido de mandar calçar a rua Borges Monteiro.

A referida rua, que começa na avenida Amaro Cavalcanti e termina na rua Dias da Cruz já está com o seu calçamento orçado.

No advento revolucionario foram iniciadas as obras de calçamento, tendo-se até collocado o meio fio em toda sua extensão, porém não concluiram os trabalhos.

Vê-se deste modo que as obras estão bem adiantadas, pois o calçamento foi paralysado na esquina da rua Dr. Niemeyer.

A rua Borges Monteiro possue já todo conforto essencial, como seja, luz, gaz, agua e esgoto, excepto o calçamento, tão indispensavel em uma via publica, ao transito de pedestres e vehiculos.

ROYAL A Machina de Escrever Nro. 1 DO MUNDO

Preferida pela qualidade, rapidez, economia e perfeição de trabalho

Casa Edison
7 de Setembro n. 90 — RIO

Casa Odeon Lda.
S. Bento n. 356 S. PAULO

A moda mais pratica: OCULOS PARA SOL - de Lutz Ferrando!

Na praia, no automovel, na rua proteja sua vista com um oculo de côr. Lutz Ferrando exhibe modelos magnificos, recentemente creados, - novos em estylo, em côres e em material.

Lembre-se que quaesquer delles obedece ao nosso systema de fornecer ao publico a melhor qualidade pelo menor preço.

Lutz, Ferrando & Cia. Ltda.
OUVIDOR, 88 - GONÇALVES DIAS, 40

O valor do Babassu' na Economia Nacional

Uma conferencia do governador Paulo Ramos

O Sr. Paulo Ramos, governador do Maranhão, que aqui se encontra ha alguns dias, realizará no proximo dia 13, ás 17 horas, no Salão da Associação dos Empregados no Commercio, uma conferencia sobre "O valor do Babassu' na Economia Nacional".

O governador Paulo Ramos é um espirito illustrado e suas vistas de ha muito estão voltadas para os grandes problemas economicos que interessam o paiz. Assim, a sua conferencia sobre um assumpto que está sem duvida na ordem do dia, não pode deixar de despertar o maximo interesse porque, como administrador de uma das unidades da Federação onde mais se produz o Babassu', sobra ao Sr. Paulo Ramos autoridade para emittir suas opiniões e desenvolver amplas considerações em torno da importante questão.

A identificação das praças da 1ª Região Militar

Uma recommendação do general Collatino Marques

O general Collatino Marques, commandante interino da 1ª Região Militar, determinando a identificação das praças dos corpos e estabelecimentos subordinados ao seu commando, fez publicar no Boletim Regional de hontem datado, o seguinte: "Os corpos desta Região deverão providenciar para que nenhuma de suas praças deixe de ser identificada no Gabinete Central de Identificação da Guerra.

Recommendo mais a immediata communicação áquelle gabinete das exclusões de praças, seja por má conducta ou em virtude de expulsão, esclarecendo perfeitamente o motivo; aquellas que por qualquer motivo não tenham sido identificadas, antes de ser effectivada a exclusão, devem ser mandados ao gabinete para aquelle fim."

BUENOS-AIRES ESTARÁ EM SUA CASA...

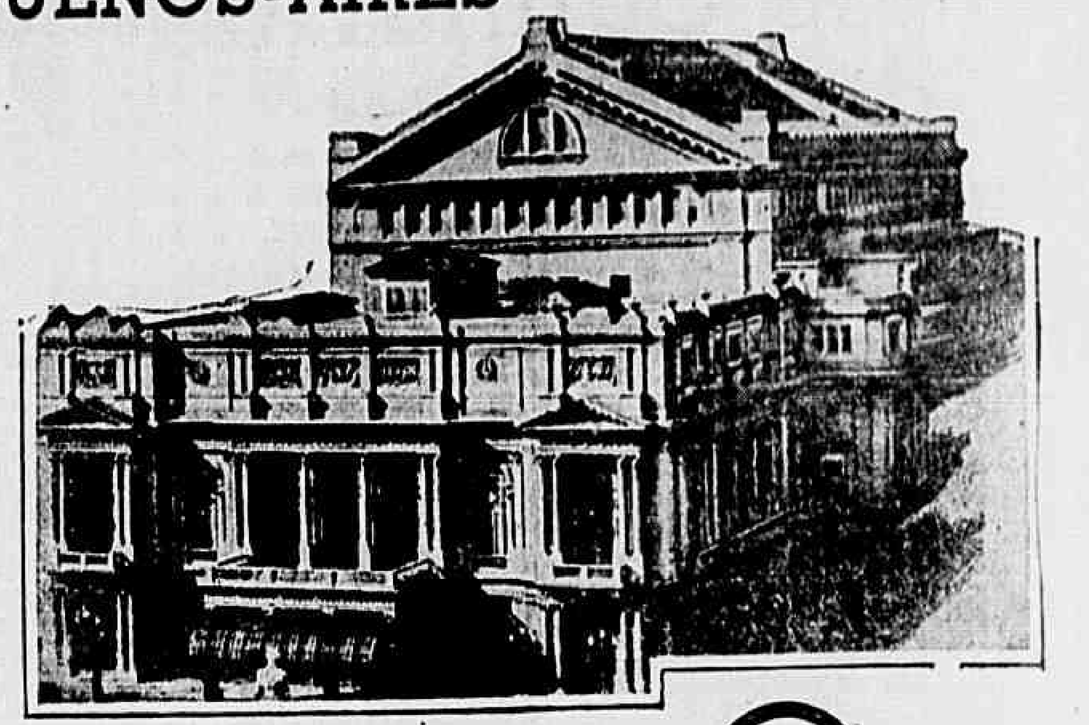

ATRAVÉZ DE UM RADIO **Westinghouse**

BUENOS-AIRES é toda musica, certas noites... Não só do "Colon" ella derrama a fonte soberba de uma melodia que os radios recolhem, como tambem das suas transmissoras vem a musica de sua propria alma, da alma dolente e inconfundivel de seu povo... E os novos tangos, no mesmo dia em que são creados, partem, pela voz do espaço sem fim, até a sensibilidade das creaturas de outras terras, que os cuvem com toda clareza e fidelidade absoluta...

Buenos-Aires, com todas as suas vozes e com todo o seu encanto, estará em qualquer ponto do Brasil onde haja um apparelho de radio WESTINGHOUSE!

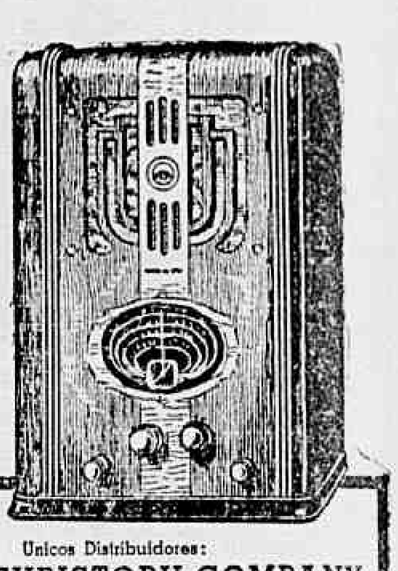

Unicos Distribuidores:
PAUL J. CHRISTOPH COMPANY
RIO DE JANEIRO
Rua do Ouvidor, 98 — Rua Buenos Aires, 29
Rua São José, 83 — Rua Visc. Pirajá, 106-a
NICTHEROY
Rua da Conceição, 77

Westinghouse *o radio de precisão*

Defendendo a saude da população fluminense

As autoridades sanitarias municipaes de Nictheroy apprehenderam e inutilisaram, hontem, por imprestaveis para o consumo: no Armazem Forte de Santa Cruz, de Manoel Rodrigues, á rua Visconde de Itaborahy n. 188, 30 kilos de feijão, 2 kilos de banha e meio kilo de paio; no Armazem Nictheroy, de A. Machado & Silva, rua Marechal Deodoro, n. 150, 50 kilos de lombo e 10 kilos de peixe salgado.

DR. JOSÉ DE ALBUQUERQUE
Affecções sexuaes masculinas venereas e não venereas. Tratamento da
IMPOTENCIA EM MOÇO
RUA DO ROSARIO, 172. De 1 ás 6.

A Associação dos Artistas Brasileiros congratula-se com o ministro da Educação

O S. Gustavo Capanema, ministro da Educação e Saude recebeu do presidente em exercicio da Associação dos Artistas Brasileiros, um officio de congratulações pelo exito alcançado com o concurso de literatura infantil, promovido pelo ministro da Educação, e pelo resultado do julgamento, manifestando a satisfação daquella instituição por terem sido premiados em 1º e 3º logares os Srs. Santa Rosa e Paulo Werneck, socios da Associação, e em 2º o S. Luiz Jardim, que expoz nesta Capital, sob os auspicios daquella sociedade.

Furunculos, anthrazes e espinhas tratam-se com **AMELINA**

O ESPECIFICO "S" é

decisivo na BLENORRHAGIA, gotta militar, cistite, catarrho na bexiga, LEUCORRHEA (flores brancas), etc. Injecções locaes. — Vidro 5$000. A' venda em toda a parte.

Dep. Silva Gomes & Cia.
LARGO SÃO FRANCISCO, 42

Theatro

A PRIMEIRA DE HOJE NO REGINA

E' hoje, no Regina, a "primeira" da nova peça de Procopio. Intitula-se a mesma "Adeus, Nobreza", original de J. Capella e José Lucio, traducção de Eurico Silva e Djalma Bittencourt. Além de Procopio, tomarão parte no desempenho os elementos principaes do seu conjunto.

Procopio Ferreira

A primeira de hoje no Republica

E' hoje no Republica a primeira da "Marechala", a nova comedia que a Companhia Maria Mattos apresenta ao publico desta capital, no seguimento da temporada que vem realisando. Tomarão parte no espectaculo Maria Mattos, Maria Helena, Maria Reis, Lucia Mariani, Assis Pacheco, Francisco Costa, Antonio Palma e Mendonça de Carvalho.

Aracy Côrtes vae reapparecer no Recreio

Aracy Côrtes, que esteve descansando durante a peça ora em scena no Recreio, voltará ao popular theatro na proxima revista que ali será levada.

A nova peça do Rival

Já está sendo annunciada a nova peça que será levada no Rival, logo que o "Manicomio" deixe o cartaz. Jayme Costa apresentará, agora, o "Bazar de Bébés", tomando parte no espectaculo Lygia Sarmento, Esther Leão, Jayme Costa, Custodio de Mesquita e outros.

Os espectaculos de hoje

REGINA — "Adeus Nobreza", comedia. A's 20 e ás 22 horas.

RIVAL — "Manicomio", peça de Francisco Leão. A's 20 e ás 22 horas.

REPUBLICA — "A Marechala", comedia. A's 20 e ás 22 horas.

RECREIO — "A Menina de Ouro", burleta de Freire Junior. A's 20 e ás 22 horas.

JOÃO CAETANO — "A Bayadera", opereta. A's 20 3/4.

OCULOS 20 % mais barato O Pince-nez de Ouro Rua da Carioca, 28

Cirurgia esthetica Rto. Pelle e Cabellos — DR. PIRES. Pça. Floriano, 55-6º. 22-0125

FIQUE RICO
LOTERIA FEDERAL
MIL CONTOS
AMANHÃ

IDES A PETROPOLIS
VISITAE
O CASINO DO "GRANDE HOTEL"
Diversões diariamente — das 16 ás 2 horas
Domingos e feriados das 14 ás 2 horas
Avenida 15 de Novembro, 545

Juizes do Conselho de Justiça Militar na Ma

Foram sorteados Juizes da de Justiça Militar, que dev cer do processo a que resp pitão tenente Luiz Inimá os seguintes officiaes: capi gata Fernando Ruben Gelm raelyto de Oliveira Sampaio os capitães de corveta inte val Gastão Marques de Ca veira e Arnaldo Pereira quadro de machinistas. Para Conselho, que deverá conhecer cessos instaurados contra pret, o capitão de fragata Corrêa Mattos, o capitão te waldo Costa Pederneiras, tenentes Custodio Figueir medico Annibal Lobo, inte val, capitão de corveta José sú de Sá, o capitão tenente meida de Sá, Roberto Cord Benevides e o 1º tenente tico Marcellino João das C

Collegio Mi
Novos modelos de unif
A' COLLEGI
Largo São Francisco

Negado provimento recurso

O ministro da Viação teve a penalidade chefe da secção do

No requerimento em que tins Pereira de Sampaio, ção da Directoria Geral mento dos Correios e Tele correu do acto do director tição que suspendeu por exercicio do seu cargo e tura de inquerito o minist ção deu o seguinte despa em vista os justos motivos minaram a suspensão do ção da Directoria Geral e Telegraphos, Felix Mar de Sampaio, bem como o poimento do chefe de Ministerio, Dr. Licinio de go provimento ao recurso, ter a pena imposta, a des recer do Sr. consultor jurid nou pela desclassificação ra a de reprehensão. Indef da sua evidente desnecessi dido de inquerito formulado corrente".

DOENÇAS DO EST INTESTINOS, FIGADO E — RAIOS X —
Prof. RENATO SOUZA
SÃO JOSE', 83 - 6º — Tel

Club Natação e Regatas promoverá uma regata popular

TERESSANTE COMPETIÇÃO E BARCOS DE PASSEIO

Remadores do Club Natação e Regatas na ultima competição intima do gremio dos jagunços

tação e Regatas acaba de
iniciativa que forçosa-
despertar grande interesse
nauticas.
dos jagunços, numa
ordinaria animação so-

cial, lembrou-se de organisar um certame popular de remo, aberto aos socios dos clubs da Federação Aquatica do Rio de Janeiro e remadores avulsos.

Uma prova que empolgará toda a cidade pela sua originalidade e tambem pela facilidade dos concorrentes nella se inscreverem sem maiores requisitos.

Dentro de dias A NOITE e os demais periodicos da capital, divulgarão as bases da regata, que é destinada aos barcos de passeio, de dimensões limitadas, as chamadas baleeiras dos nossos centros nauticos.

O percurso será da enseada de Botafogo á praia do Calabouço. A saida ainda não está localisada. Ha opiniões favoraveis á largada da praia de Botafogo e outras da pequena curva da Urca. Espera-se que a competição reuna um numero sensacional de concorrentes e dahi a duvida em torno do local da saida, que deve ser o mais amplo possivel.

RA ROYAL

ra cêra para lustrar mo-
lhos. Lata 6$500, em toda
experiencia.

maior da équipe
letica da Bahia

, o pequeno e nervoso
dor de velocidade é um
damente nato, rapido, es-
esplendido arranco inicial
l. Sua apparição em 1936
a e este anno, quando uma

o habilitou a melhores
lio Lima surgiu real-
m concorrente principal,
ficamente nas prelimi-
200 metros. Esse esfor-
co caro á sua forma in-
lo Lima forçára dema-
eliminatorias do pri-
classificar-se bem, dahi
m musculo na sensacio-
00 metros, a mesma que
ler o seu afastamento do
antes da metade do
do a prova ainda não
quer decisão palpavel,
freu egualmente um ac-
ar tão grave que o obri-
usl, matando immensas
minusculo e veloz athle-
a a sua acção prelimi-
dada como dos mais pro-
n corredor de largo fu-
te seguir um treinamen-
proveitar o contacto lar-
opa com os melhores
is.

PREPARANDO "COACHS"

Os cursos de instructores que a L. C. B. fará funccionar este anno

Estão abertas as inscripções, na séde da Liga Carioca de Basket-ball, para os Cursos de Instructores. Este anno haverá um curso preliminar, outro complementar e finalmente, um de aperfeiçoamento, para os instructores de primeira categoria.

Homenagem á delegação brasileira do Campeonato Sul-Americano de Natação

No sabbado, 17 do corrente, das 22 horas até ás 3, o Club de Regatas Guanabara fará realisar em seus luxuosos salões uma elegante "soirée" dansante em homenagem á delegação brasileira de natação que participou do Campeonato Sul-Americano de Montevidéo.

Serão offerecidos lindos mimos ás nadadoras e aos campeões, assim como serão sorteados entre as senhoras fumantes valiosos premios.

O trajo será o de passeio, ingressando os Srs. associados e Exmas. familias mediante apresentação do titulo social do mez corrente.

Torneio de Animação da F. M. D.

A rodada de hoje á noite

Com os seguintes embates proseguirá, hoje, o torneio de animação da F. M. D. Zona Sul — A's 20.30 horas — Marambaia x Vencedor Base Naval x Piraquê. A's 21.30 horas — Lage x vencedor Confamat x Lourival Pereira. Zona Centro — A's 20.000 horas — Sumpipa x Vallim. A's 21.30 horas — Namorados da Lua x Grupo dos Cem. Zona Norte — A's 20.00 horas — Realça x Tribu. A's 21.30 horas — Carioca x Igrejinha. Zona Sul, rink do Carioca. Noza Centro, campo do São Christovão e Zona Norte, quadra do Vasco.

Regressaram os bahianos

S. PAULO, 8 (Da Succursal d'A NOITE) — A delegação da Associação Bahiana de Athletismo que tomou parte no ultimo Campeonato Brasileiro regressou hoje ao seu Estado, via Santos.

Athletas sanchristovenses na rustica do Meyer

O Departamento de Athletismo do São Christovão está preparando um valoroso corpo de athletas. Na prova rustica "Volta da Quinta da Boa Vista", o gremio alvo fez brilhante figura e já para o proximo domingo, na "Rustica do Meyer", tambem promovida pela Federação Metropolitana, o São Christovão comparecerá representado pelos seguintes athletas: Osmar Cruz, José Coimbra, José Ramos, José Granja Ribeiro, José Ribamar de Lucena, João de Oliveira, João Bredérodes, Nelson Farias, Ismael Guimarães, Abelardo Santos, José Dias e Walter Teixeira. O instructor Palestino pede a presença de todos, na séde social, ás 7 horas de domingo.

O encontro Majestosa x Norah

Realisou-se o primeiro encontro da melhor de tres, em disputa de um bronze entre as equipes da Majestosa e Norah F. C. O jogo transcorreu num ambiente de franca camaradagem, terminando com a justa victoria do team do Majestosa pela contagem de 4x0, cabendo dest'arte, ao bando da Majestosa, quebrar o bastão de invictos, que tão galhardamente vinham mantendo os players do Norah F. C.

O quadro vencedor estava assim constituido: Manoel Gomes e Pazito, Paulo (Raymundo), Russo e Durval (Lima), Henrique, Quinoas, Mario, Caxangá e Santos.

S. CLUB VICTORIA

O director sportivo pede o comparecimento sexta-feira ás 15 horas dos primeiro e segundo quadros para um treino no campo da Leopoldina. A saida será da séde. Estão escalados os seguintes jogadores:

Quadro A — Fontes; José e Theodoro; Helio, Flores e João; Aymoré, Fernando, Albano, Antonio e Billo.

Quadro B — Moacyr I; Chrispim e Italiano; Guanahyr, Euclydes e Pepe; Camillo, Farage, Orlando, Gualter e Abel.

Reservas: — Presideu, Moacyr II, Nilo e Nené.

Nictheroy

eros premiados no sorteio final bola pró-piscina do Canto do Rio Football Club

tosa assistencia, foi
8, o sorteio final das
bolas pró-piscina do
tendo sido sorteados
numeros:
N. 27.818 — Um au-
N. 85.390 — Uma
N. 51.420 — Uma
ltura.
N. 82.933 — Um ap-
lo.
N. 62.571 — Uma
rever.
N. 45.331 — Uma en-
ca.
N. 31.156 — Uma bi-
N. 62.085 — Uma
raphica.
N. 87.460 — Uma ra-
N. 93.525 — Uma
a, de consolação: 11º.
234, um vidro de fino

perfume e 12º premio, n. 17.241, um vidro de loção.

Todos os bilhetes terminados em 818, têm direito aos premios menores, isto é, aos premios de consolação.

Aos portadores dos bilhetes premiados a Commissão de Tombolas pró-piscina do Canto do Rio F. C. solicita o comparecimento á séde do club, á rua Visconde do Rio Branco, 693, em Nictheroy, afim de lhes ser feita a entrega dos premios, mediante apresentação da tombola premiada.

O team do Olympico para o jogo de domingo com o combinado da A. N. A.

Para o encontro de domingo, em Nictheroy, com o combinado da Associação Nictheroyense de Athletismo, o Olympico apresentará o quadro seguinte:

Walter; Moysés e P. Fortes; Helio, Aloysio e Flodoaldo; Prego, Doca, Viveiros, Otto e Pirica.

Columnas do tennis

Fala-se na Grã-Bretanha das perspectivas favoraveis a transformar Wimbledon no centro do tennis internacional de amadores e profissionaes

Falando-se insistentemente em Londres, numa temporada internacional de tennis, entre profissionaes, os reporters sportivos locaes conseguiram algumas opiniões, que repercutiram em todos os circulos tennisticos ligados á Federação Internacional.

Algumas partidas sensacionaes, como seriam necessariamente, aquellas em que se batessem Fred Peny e E. Veires, não encontraram éco, porque alguns dirigentes do All England Club de Weibledon consideraram a possibilidade de sua realidade no famoso centro que é conhecido como a Mecca do tennis.

De sorte que, diz o noticiarista, embora sem elementos mais positivos, podemos adeantar que prepara-se nos bastidores, algo de importante para o tennis mundial.

O praso para inscripções dos clubs filiados e dos amadores da Federação de Tennis do Rio de Janeiro, nos proximos campeonatos

Em sua ultima reunião, a directoria da Federação de Tennis do Rio de Janeiro, de accordo com o Regimento Sportivo, resolveu marcar a data de 10 de abril, para encerramento do prazo para inscripções dos clubs, e o dia 17 de abril, para a terminação do prazo para renovação das inscripções dos amadores, isto mediante requerimento.

Findo o prazo de 17 de abril, o registo do amador deverá ser feito mediante assignatura do boletim official da Federação de Tennis do Rio de Janeiro, tal como uma nova inscripção.

Acham-se inscriptos nos campeonatos das 1ª e 2ª divisões o Paysandú Athletico Club e o Rio de Janeiro Athletic Association.

A O. Rio de Janeiro A. A. vae enfrentar o Rio Cricket A. A.

Em Nictheroy, nas optimas quadras do Rio Cricket A. A., realisar-se-á no proximo sabbado, ás 3 horas, a competição annual amistosa entre as representações dos clubs acima referidos.

Kay Staunners uma das figuras salientes de Wimbledon

A equipe dos inglezes do club de Nictheroy, está assim constituida:

H. C. Morrissy e J. K. Diddle.
J. C. Muriel e T. B. Aitken.
J. B. N. Wilson e H. W. Trilsbach.

Serão realisadas nove partidas de duplas revesadas, sendo franco aos adeptos do tennis, o ingresso ás archibancadas do club nictheroyense.

Casa desarrumada

Como poderá evitar que a sua casa fique desarrumada o dia inteiro? Encerando-a com **CÊRA ROYAL**, a cêra para moveis e assoalhos, que secca e obre lustro immediatamente; além disso, uma lata rende mais que tres ou quatro de outras marcas de cêra e custa apenas 6$500. Experimente. *

No Riachuelo F. C.

Para dirigir o veterano gremio de Corumbá foi eleita a seguinte directoria:

Presidente, João da Costa Marques; vice, Dr. Abelardo Rabello; 1º secretario, Gulovaldo Monteiro; 2º, tenente Benevandro M. de Souza Lima; thesoureiro, Tridentino Galvão; adjunto de thesoureiro, Salomão Santiago de Abreu; director geral de sport, Rozendo Fontanillas; director de basket, Augusto Metran; director de ping-pong, Wanderlino Corbelino; director de volleyball, Salim Kashshar.

Commissão fiscal — Capitão Manoel Pereira da Silva, Jossuy Mangabeira Netto, deputado José Silvino da Costa, João Provenzano e Octacilio Faustino da Silva.

Os jogos de hoje

No IV Torneio Aberto de Basketball da L. C. B.

Dois embates serão effectuados esta noite, em disputa ao IV Torneio Aberto de Basketball, promovido pela L. C. B. No rink do Villa Isabel, o Riachuelo enfrentará o Club dos Alliados, ás 20 hs. 45' e o Fluminense jogará com o Boqueirão, ás 21hs. 45'. Levy de Magalhães e Harold Oest, controlarão essas partidas, revezando-se nos postos de arbitro e fiscal.

A Liga de Esporte da Marinha vae a São Paulo

A inauguração do rink do 4º B. C.

A Liga de Esporte da Marinha está se preparando para levar a São Paulo, no dia 24 deste mez, a sua turma de basketball que vae inaugurar o rink de basket do 4º B. C.

A turma da Marinha irá sob a chefia do commandante Meira.

RIO — JUIZ DE FÓRA
Serviço de Omnibus
Rapido e confortavel
RIO — Partida da Praça da Republica, ás 8 e 12 horas, diariamente.
JUIZ DE FÓRA — Partida da rua 15 de Novembro (defronte do Palace Hotel), ás 8 e 12 horas, diariamente.
Bancos numerados.
Logar para bagagem.
Informações no Rio — Praça da Republica, 207/209 — Telephone: 43-0087 — Em Juiz de Fóra — Avenida 15 de Novembro, 397 — Juiz de Fóra.
Alcebiades Antunes de Carvalho
Rua 15 de Novembro, 806 —
Telephone 23.70

Mackenzie x River e Mavilis x Eng. de Dentro os mais importantes jogos da rodada de domingo no Campeonato da Liga Suburbana

Moysés, Tião, Rubem e Waldemar, elementos destacados do quadro principal do River F. Club

O campeonato do suburbio vae se avizinhando do seu final, sem comtudo, se poder prever a quem caberá o melhor titulo, em vista a situação desfrutada pelo Mackenzie, Mavilis, Abolição e Opposição. Todos estes clubs ainda se encontram com possibilidades bastante. Tambem nos segundos quadros a situação permanece duvidosa. Mavilis, Abolição e Opposição são os detentores dos melhores logares na tabella. No domingo, porém, deve definir-se as situações, ou, pelo menos, afastar um dos concorrentes ao titulo maximo. O Mavilis pelejará com o Engenho de Dentro, em campo, no Caju'.

O Mackenzie encontrar no River, embora desfalcado de Waldemar, um forte adversario.

No campo do River o Modesto se defrontará com o Adelia, agora reforçado e, finalmente, Abolição e Central farão um jogo que se nos afigura duro para ambos.

Como se vê, no domingo, se empenharão quasi todos os clubs que vanguardiam as tabellas de primeiros e segundos quadros.

O campeonato deve terminar no dia 9 de maio.

O ATHLETICO CHEGARA' AMANHÃ

Será mineiro o juiz do match com o Flamengo — Uma preliminar interessante

Flamengo x Athletico será sem duvida o primeiro grande encontro da temporada no sector especialisado.

Afóra a curiosidade com que os frequentadores dos campos da L. C. F. aguardam o reinicio das actividades da "season", dois detalhes asseguram o successo do interestadual: o cartel do Athletico que ostenta agora o titulo de Campeão dos Campeões e o novo padrão dos rubro-negros através do qual poderá ser notada desde já a influencia européa do technico Kruschner.

Chega amanhã o Athletico

A delegação do Athletico deverá embarcar hoje á noite em Bello Horizonte, desembarcando em Alfredo Maia amanhã ás 10 horas.

Acompanha-a um juiz da A. M. F. ao qual caberá a direcção do embate.

Hontem a L. C. F. convidou os quadros do cruzador "Bahia" e dos Fuzileiros Navaes para fazerem o encontro preliminar.

As doenças da bexiga quasi sempre se acompanham de dôres, ardor ao urinar e urina turva. É preciso tratal-as com um remedio efficaz que elimine a causa do mal, isto é, as bacterias causadoras da infecção. Tome Urotropina, ella exerce na bexiga e nas vias urinarias um effeito desinfectante scientificamente provado, destruindo e expulsando os germens em virtude do seu

effeito diuretico.

Tambem contra outras doenças infecciosas ou para evital-as tome o mais activo "depurador desinfectante" do organismo e do sângue: Urotropina. Peça sempre a emballagem original: Tubos de 20 comprimidos.

Urotropina
É um producto Schering

NOTAS DO TURF

Bright Star é o favorito do classico "6 de Março" — Varias noticias

Do bom programma organisado para o "meeting" de domingo na Gavea, destaca-se pelo numero e pela qualidade dos parelheiros alistados, o classico "6 de Março", que tem como favorito o estreante Bright Star, da Coudelaria Paula Machado.

Para orientação dos "turfmen" damos abaixo as cotações actualmente em vigor, tanto para a corrida de amanhã como para a de domingo:

Sabbado

1ª carreira — Thor, 22; Xande, 30.
2ª carreira — Pelotense e Niobe, 25; Abayubá, 30.
3ª carreira — Lobo, 18; Caciula e Ugeré, 30.
4ª carreira — Estrellita, 22; Tendy, 30.
5ª carreira — Dolerita, 25; Tapirapé, 30.

Domingo

1ª carreira — Auditor, 18; Estoica, 30.
2ª carreira — Nautilus, 30; Mussuá, 35.
3ª carreira — Faceirice, 20; Nababo, 30.
4ª carreira — Tia King, 30; Triste Vida, 35.
5ª carreira — Carreteiro, 20; Miss Bá, 30.
6ª carreira — Uyrapara e Tarjador, 30; Miss Praia, 35.
7ª carreira — Everest e Premiado, 20; Manduca, 25.
8ª carreira, Cheerio, 20; Oh!, 25.

Os ganhadores do classico "6 de Março"

O classico "6 de Março" que domingo será disputado no prado da Gavea, foi creado em homenagem ao antigo Derby Club, que foi fundado no anno de 1885, tendo pela primeira vez sido disputado em 1934. Os seus ganhadores têm sido:

1934 — 1.800 metros — 10:000$000. Haragan (H. Herrera) — Astoria e Zumbaia. Tempo 112".

1935 — 1.750 metros — 10:000$000. Yambi (W. Andrade) Midi e Kumell. Tempo 109" 3|5.

1936 — 1.800 metros — 10:000$000. Tereré (R. Sepulveda) — Tomate e Royal Star. Tempo 111" 2|6.

As montarias da carreira principal

Para a prova classica "6 de Março" que domingo será disputada, estão assentadas as seguintes montarias:

Lafayette, Salustiano Batista..	55 ks.
Sobrevivo, Justiniano Mesquita	51 "
Premiado, Reduzino Freitas ..	51 "
Dominó, Affonso Silva	51 "
Macassar, Ricardo Sepulveda ..	51 "
Manduca, Walter Cunha	51 "
Uraquitan, Humberto Herrera .	51 "
Bright Star, Andrés Molina ...	51 "
Everest, Carlos Rojas	51 "

Estreantes na Mooca

Deverão debutar na corrida de domingo no prado da Moóca, os seguintes productos:

Bonéa, feminino, tordilho, 2 annos, S. Paulo, por Visigodo e Bonny, de criação e propriedade do Sr. Rodolpho Crespi.

Mafarrico, masculino, zaino, 2 annos, S. Paulo, por Nemo e Madrugada, de criação e propriedade do Sr. Francisco Coutinho Filho.

Duas eguas esperadas no Uruguay

Importadas pelo Sr. Arthur Fernandes, deverão chegar em breve a esta capital as eguas uruguayas:

Yora, 4 annos, por Yeomanstown em Jarana.

Yorena, 4 annos, por Yeomanstown em Chord Rena.

Esta destina-se ao Sr. Francisco Braga, sendo aquella, que conta tres victorias, destinada a um novel turfman.

Foi a S. Paulo o presidente do Jockey Club

De avião, seguiu hontem para S. Paulo, o Sr. Linneu de Paula Machado, presidente do Jockey Club Brasileiro.

O illustre turfman estará de regresso na semana vindoura.

O primeiro forfait para amanhã

Não será apresentado para disputar o premio "Enio", da corrida de amanhã, o cavallo Aedo, que acaba de ser vendido ao Sr. J. Salgado.

O forfait respectivo deu entrada hontem na secretaria de corridas.

Provas classicas que serão disputadas este mez

Ainda no corrente mez serão disputadas no prado da Gavea as seguintes provas classicas:

Em 11 de abril — Premio SEIS DE MARÇO — 1.800 metros — 12:000$000 — Finis Dreno, Bright Star, Eeverest, Lucky, Strike, Sobrevivo, Picuhy, Uyrapára, Fleur d'Amour, Premiado, Mioró, Sylpho, Dominó, Macassar, Uraquitan, Manduca e Lafayette.

Em 18 de abril — Premio CORDEIRO DA GRAÇA — 1.000 metros — 12:000$000 — Madreperola, Krebelina, Maimorá, Volcânica, Marrucca, Guitarrita, Goleta, Churrasca, Grimace, Organdi e Alubia.

Em 21 de abril — Premio OUTOMNO — (1ª prova da triplice corôa) — 1.600 metros — 20:000$000 — Egro, Funny Boy, Krebelina, Quati, Everest, Sobrevivo, Auditor, Carassu', Premiado, Dominó, Thales, Manduca, Louvain e Mecenas.

Em 25 de abril — Premio COSTA FERRAZ — 1.000 metros — 15:000$000 — Smoky, Lido, Buru', Mexico, Bomsuccesso, Abacaxi, Indomito, Saphinha, Faceirice, Toca, Kadjar, Nababo, Ninita, Cadete, Nickel, Léa, Tapir, Braúna, Patuska, Simforosa, Milagre e Campanella.

"O Vasco está com um conjunto mais perfeito

Poroto acredita na victoria do bando cruzmaltino -- Recordando os vinte minutos do «Initium»

Poroto, o dynamico full-back vascaino, ao lado de Calocero

Os vinte minutos da peleja Vasco x Botafogo, realisada domingo ultimo, no Torneio Inicio, deixou ao publico uma leve impressão do que seria um combate de 80 minutos entre esses dois esquadrões.

Os dirigentes dos dois clubs, aproveitando a data disponivel, effectuarão um encontro amistoso desses dois bandos, no estadio de São Januario.

Ante do ensaio de hontem, Poroto, o zagueiro cruzmaltino que está atravessando uma phase excepcional em sua carreira, diz:

— Creio que o Vasco fará uma bella figura nesse match amistoso — começa o back direito do Vasco. O Vasco está com um conjunto mais perfeito, disso deu prova nos poucos minutos do Torneio Inicio.

O Vasco mostrou-se senhor do campo, apparecendo numa destacada actuação. O nosso novo ataque, é preciso reconhecer, está infernal — conclue o back gaúcho.

Sabonete Lactol
de Creme de Leite, Agua de Rosas e Benjoin

Leonidas casará na vespera do match

Leonidas está com o seu casamento marcado para amanhã, precisamente na vespera do match que o Flamengo sustentará com o Athletico. Repete-se, assim, a historia de Batataes, que casou num sabbado, embarcou á noite com a esposa para São Paulo e jogou no domingo, contra a Portugueza. O Fluminense perdeu o match mas o arqueiro, em plena lua de mel, foi a maior figura dos vencidos.

Leonidas diz, entretanto, que não imitou o "keeper" tricolor e explica:

— O meu casamento foi marcado muito antes do Flamengo pensar em jogar com o Athletico. Não creio, entretanto, que isso venha prejudicar a minha efficiencia, porque o casamento, em si, é até uma garantia que o club tem para a regularidade da vida do seu jogador. E Leonidas conclue, numa "blague" feliz:

— Eu não invejei Batataes, mas ao que soube, a senhora Simpson marcou, tambem, para o dia 10 o seu enlace. Ou é inveja ou coincidencia...

A saida do Club Rio Grande

Não affectou a solidariedade dos gauchos

PORTO ALEGRE, 8 (Serviço especial d'A NOITE) — A proposito da noticia publicada relativamente á provavel debandada da Liga Pelotense em virtude do afastamento do Club Rio Grande, da Associação, filiada á F. R. G. D. procuramos ouvir opinião desportista pelotense, que nessa entidade tem prestado relevantes serviços. Apressou em declarar a inexistencia de qualquer pacto nesse sentido. Todavia sabia apenas que antigo bancario é que estava com idéas voltadas para as especialisadas. Por emquanto, accrescentou o desportista, posso affirmar que a Liga Pelotense está firme com a Federação Riograndense de Desportos.

A rodada inicial do Torneio Aberto

Quatro partidas marcadas para depois de amanhã

Dando inicio ao Torneio Aberto de Football de 1937, a Liga Carioca fará realisar depois de amanhã os seguintes encontros:

CAMPO DO BOMSUCCESSO — Escola de Samba A. C. x C. A. Nacional — 14 horas.

Juiz: Djalma Cunha.

Juizes de linha: Argemiro Gomes — Aristides Figueira — Eustachio S. Correia e Joaquim Carneiro Rodrigues.

Reserva: Laurindo Pereira.

Representante: Manoel Vieira.

Chronometrista: Oyama Castro Leal.

Guaraina S. C. x Sampaio A. C. — ás 15.30 horas.

Juiz: Carlos Milisteim

CAMPO DO AMERICA — Barroso F. C. x Villa Joppert — ás 14 horas.

Juiz: Francisco D'Angelo.

Juizes de linha: Luiz Pellucio — Marcolino de M. Cabral — Raul Rocha e Paulo N. de Castro.

Chronometrista: Kleber de Carvalho.

Representante: Jorge Mourão.

Cruzador Rio Grande do Sul x Light Athletico Tracção — ás 15.30 horas.

Juiz: Pedro Dias Pinheiro.

«Olympiada de Copacabana»

O Botafogo vae promovel-a em maio do corrente anno

O Botafogo F. C. fará realisar annualmente para os moradores de Copacabana, Leme, Ipanema e Leblon, provas dos diversos ramso de sports, que receberão no seu conjunto a denominação de "Olympiada de Copacabana".

A "Olympiada de Copacabana" constará dos seguintes campeonatos: Athletismo, Natação, Football, Basketball, Volley-ball e Tennis.

O local — Em virtude de ainda se encontrar em obras seu stadium, o Botafogo F. C. apresentará para local da I Olympiada a magnifica praça de sports do Forte Duque de Caxias, no Leme, possuidora de uma modernissima piscina e excellentes campos de football, basketball, volley-ball e athletismo.

Premios — O Botafogo F. C., além de medalha commemorativa que offertará a cada concorrente e a cada chefe, com a collaboração do commercio de Copacabana, Leme, Ipanema e Leblon, premiará os vencedores de todas as provas.

Data — A festa de abertura da I Olympiada terá logar no mez de maio, e todos os campeonatos serão realisados no decorrer do mesmo mez.

Inscripções — As inscripções encontram-se abertas, á disposição dos interessados, na séde do club.

CARIOCA: para ser "vista" e para ser "lida".

Sr. Alaor Prata

ALAÔR PRATA

A homenagem de hontem ao presidente do Fluminense F.C.

Constituiu verdadeiro acontecimento na vida do Fluminense F. C. o banquete que os socios desse club offereceram hontem ao Dr. Alaôr Prata, seu actual presidente.

Figuras destacadas na sociedade carioca, socios do gremio tricolôr, em elevado numero, concorreram áquella reunião, onde os fluminenses tiveram opportunidade de reaffirmar o seu apreço ao Dr. Alaôr Prata, pela elevação que tem imprimido á administração do club.

As peripecias da etapa Porto Alegre-Florianopolis

Arthuro Kruuse, volante argentino, participante do raid

— A chegada a Florianopolis se verificou ás 13.10 chegando em primeiro logar Jung, em segundo João Pinto ás 13.13, em terceiro Pasquali, ás 13.16 e em quarto Magalhães e Musso.

A dansa das collocações durante o percurso

PORTO ALEGRE, 8 (Havas) — Proseguiu hoje a disputa da quinta etapa do "raid" Montevidéo-Rio, para a conquista do Grande Premio Brasil.

As noticias chegadas a esta capital informam que os corredores passaram em Rancho Queimado na seguinte ordem: em 1º Olyntho; 2º, Jung; em 3º Kruuse.

— Na passagem de Taquára era esta a collocação: em 1º Olyntho; em 2º Kruuse; em 3º Jung; em 4º Mac Carthy; em 5º Pasquali e em 6º João Pinto.

— Anteriormente, isto é, ás 8.55 a passagem por Bom Retiro obedecia á seguinte ordem: João Pinto, Olyntho, Kruuse e Jung. Uma hora mais tarde passavam pelo mesmo local em grande velocidade Pasquali, Magalhães e Mac Carthy.

— Já em Barracão a ordem se havia modificado, estando no commando do lote Kruuse, seguido de Jung, Pasquali e Mac Carthy. João Pinto corria em sexto logar por estar funccionando mal o radiador.

Mais tres desistencias

PORTO ALEGRE, 8 (Havas) — Os volantes argentinos Taddeo Taddia e Enrique Fiandesio foram obrigados a abandonar a disputa do "raid" automobilistico Montevidéo-Rio, devido aos estragos que soffreram os seus carros.

Os volantes partiram para Rio Grande de onde seguirão pela costa do Atlantico, via Chuy, pretendendo chegar a Buenos Aires no proximo domingo.

Amanhã seguirá tambem para Rio Grande o volante uruguayo Antonio Montes, que rumará egualmente, via Chuy, com destino a Montevidéo.

— Na disputa da etapa Porto Alegre-Lages, o carro de Rovere esteve parado uma hora e 30 minutos para concertar o radiador. O carro de Montes abandonou a prova por ter rompido a caixa do motor entre Vaccaria e Lages e Abelardo Noronha foi obrigado a abandonar a prova devido a um serio accidente.

Embarcaram ou não embarcaram

O S. Christovão ainda não recebeu nenhuma noticia Villegas e Picabea

O recente despacho telegraphico de Buenos Aires informou que o player argentino Villegas, que es- tando no Penarol, de Montevidéo, tinha embarcado por via ferrea para esta capital, afim de se alistar do São Christovão. Scientificado do occorrido, o Dr. Castello Branco, que foi o intermediario das o gremio alvo e o "crack" portenho, disse aos jornalistas que o São Christovão, embora não nenhuma communicação do jogador, aguardava sua chegada com os braços abertos, visto estar convencido elle era o homem que estava faltando ao esquadrão profissional do club.

Ha em torno do assumpto, porém, flagrantes contradicções. Effectivamente, pelo despacho United Press, Villegas deve ter embarcado na tarde de sexta-feira ultima. Agora, no entanto, segundo dencia particular recebida pelo arbitro Virgilio Fedrighi, datada de 20 de março, fica-se sabendo que gas quanto o half-back Picabea, naquella data, ainda estavam em Buenos Aires e sem ter tomado qualquer de embarcar sem a "carta de chamada".

Na sua carta para Virgilio Fedrighi o médio argentino Picabea, que tambem pretende se alistar tovão, diz o seguinte:

"Ahora bien, lo que le pido es lo siguiente: Villegas y yo ya habias arreglado toda con el San Roberto en su ultima carta me decia que el pasaje y la carta de llamada nos debia llegar a nuestro poder o 5 de este mes, pero como hasta este momento no ha llegado nada, y nosotros habiamos sacado y preparado las casas para embarcarnos, yo le escribi a Roberto dos cartas, una el dia 6, y otra el dia mes, y como hasta ahora no he recibido contestacion, no se si es porque Roberto se habia cambiado por esto que yo le pido a Ud. quiera tener a bien hablar con Roberto, y decirlo que me escriba, para debemos hacer."

Por esta interessante missiva fica-se na duvida se Villegas já embarcou ou não. Elle traz, porém, sacional novidade: é que o half-back argentino Abel Picabea tambem pretende embarcar para esta capital se alistar nas fileiras do São Christovão.

CACHIMBO NÃO TEM CO PARECIDO AO MADUREIR

Sob ameaça de multa e suspensão tava doente e foi reprehendido

Cachimbo, o zagueiro do Madureira, em acção

Cachimbo não tem comparecido aos treinos do Madureira desde domingo. Teve um ligeiro desentendimento com um director do gremio da rua Domingos Lopes, por não ter participado do Torneio Initium, ficando sob a ameaça de uma severa punição.

O zagueiro do club vice-campeão não procurou falar com nenhum director, o que provocou muitos commentarios.

Cachimbo, segundo se sabe, se não prestar esclarecimentos dos motivos que determinaram essa attitude, será multado e talvez suspenso.

Não irá a Bello Horizonte

A directoria do tricolor dos suburbios, hontem, á tarde, designou a embaixada que irá a Bello Horizonte. Cachimbo não foi incluido na relação dos players que irão a Minas.

Estava doente !

Segundo apurámos, Cachimbo domingo não pôde jogar por que estava de facto, doente. Não procurou esse zagueiro, porém, explicar-se nos di club, como devia, gumas censuras, que ram profundamente.

Será a 17 a peleja Botafogo x America Mineiro

BELLO HORIZONTE, 8 (Da Succursal d'A NOITE) — Embora assentado definitivamente o jogo America Mineiro x Botafogo, o presidente do club rubro desta capital Sr. Gerson Salles, declarou que motivos de ultima hora, impediram a realisação do jogo, esta semana.

O match — adeantou o paredro mineiro, será realisado, porém, no sabbado seguinte, dia 17.

Festa no Light Trafego

O Light Trafego, realisará amanhã em sua séde, á rua Figueira de Mello, 456, á sua festa artistica e dansante, dedicada aos srs. associados e exmas. familias.

Luiz de Carvalho regressou

Luiz de Carvalho, o optimo atacante vascaino, regressou, hontem, do Rio Grande do Sul, onde foi passar as suas férias.

Ao que apuramos o habil forward do conjunto de profissionaes do Club de Regatas Vasco da Gama estabeleceu varios e proveitosos entendimentos com os clubs e entidades de seu estado para as relações do club de que é hoje defensor.

A sua missão foi por isso coroada de todo exito e estará finda amanhã, quando transmittirá as suas impressões á directoria do club.

PASTA COLIPPE
ESPUMANTE E DELICIOSA

O C. R. Botafogo vae homenagear a imprensa

O Club de Regatas Botafogo homenageará, domingo proximo, a Imprensa Sportiva, offerecendo aos seus chronistas uma festa em sua Secção Terrestre, no Leme.

As dansas, que terão inicio ás 21 horas, serão animadas pela "jazz" de Napoleão Tavares.

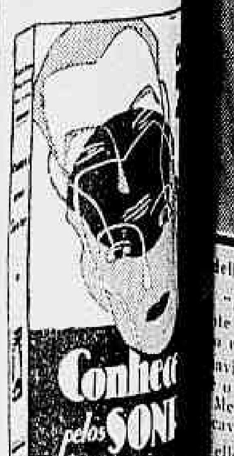

Procura conhece tendencias, os teu mais profundos e saveis, os traços do teu caracter, os feitos e as tuas através dos proprios
Lê CONHECE- LOS SONHOS.
A' venda em to vrarias do Brasil.

ANNO XXVI — Rio de Janeiro — Sexta-feira, 9 de Abril de 1937 — N. 9.036

14hs

A NOITE

EDIÇÃO DAS 14 HORAS

M GREVE A ORCHESTRA DO MUNICIPAL !

QUEREM CASAR E NÃO PODEM

S JUIZES DE PAZ ALLEGAM QUE O CARGO E' POUCO RENDOSO E RECUSAM-SE A TOMAR POSSE...

BELLO HORIZONTE, 9 (Da Succursal NOITE) — Dezenove noivos de Rio das as, municipio de Ouro Preto, dirigiram uma representação ao Tribunal Regional em que se queixam de não se poder casar porque os juizes de paz eleitos em julho do anno passado até hoje não tomaram posse do respectivo cargo, sob a allegação de que o mesmo é pouco rendoso.

SCULPIA EMQUANTO ESPERAVA A HORA DO CRIME!

imagem da mulher pretendida num pedaço de sabão - Revela o que é um raio de luz sobre o mysterio do apartamento de luxo

NOVA YORK, 9 (U. P.) — Até este momento ainda não foi detido o esculptor Robert Irwin, contra quem existem suspeitas de ter sido o assassino de Veronica Gedeon e da mãe desta, muito embora durante as ultimas quarenta e oito horas tenham chegado noticias numerosas e divergentes, segundo as quaes o supposto matador se encontraria a grande distancia de Nova York, ao passo que outros informes dizem que teria sido avistado, finalmente.

Entrementes as autoridades policiaes coordenam grande quantidade de pormenores a respeito do triplice homicidio, que permittem estabelecer, possivelmente, a autoria do crime. Assim, por exemplo, foi revelado que o matador desapparecido esculpiu, na manhã do domingo de Paschoa, uma figura de mulher em um pedaço de sabão, emquanto esperava o regresso de Veronica ao apartamento onde foi perpetrado o crime. Os policiaes investigadores declaram que a figura em questão representava obviamente a irmã de Veronica, Sra. Ethel Kudner. A policia declara que o triplice crime foi consequencia do facto das victimas terem creado obstaculos ás relações entre Irwin e Ethel, em outras palavras de terem intervindo em seu idyllio, frustrando as esperanças do esculptor com relação á irmã de Veronica.

Cartilha das Mães
Para bebés sadios e doentes
Dr. Martinho da Rocha
NOVA EDIÇÃO — 1937 — 12$000

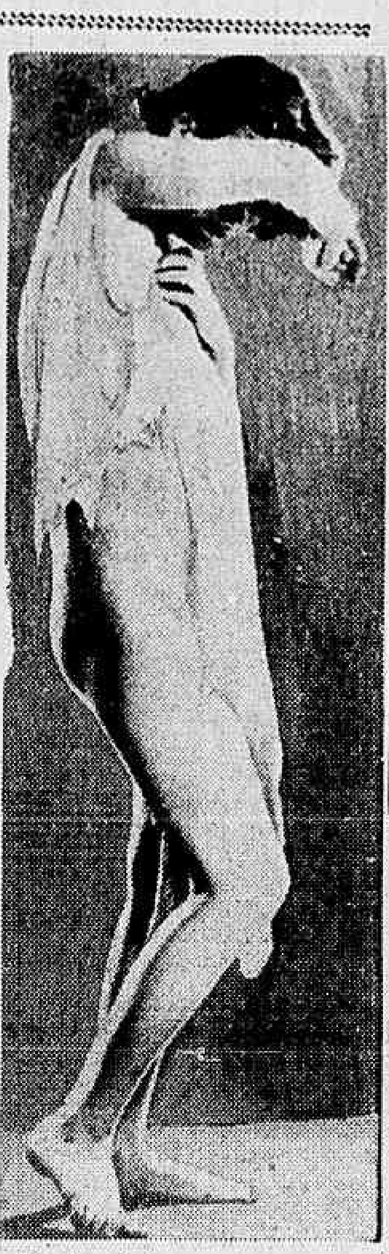

Veronica Gedeon numa pose de modelo vivo

A avançada nacionalista na frente de Biscaya

AVILA, 9 (U. P.) — Noticia-se officialmente da frente de Biscaya que os nacionalistas realisaram grandes progressos na região basca, transpondo as localidades de Gorbea, Chiki, Conga e Agarnud, todas situadas a nordeste de Villa Real.

PETRÓLEO HAYA
CONTRA QUÉDA DO CABELLO
CASPAS SEBORRHÉA COCEIRA

DINHEIRO SOBRE JOIAS, cautelas da Caixa Economica e mercadorias.
A CASA JOSE' CAHEN
EMPRESTA O MAXIMO
JUROS CONVENCIONAES
RUA SILVA JARDIM, 7

CASPA ?
LOÇÃO PHENOMENO

CONSULTAS 20$000
Dôres nas costas e peito — Fraqueza geral — Tuberculose — Pneumothorax
DR. AVELINO ALVES
R. Carioca, 32-3º. das 2 ás 5. T. 22-8773

ROUBO DE CONTRATOSSE

Na madrugada de hoje, na rua Andradas, um policial deteve "Turquinho", que carregava varias duzias de Contratosse, roubadas numa drogaria dali.

n greve a orches- a do Municipal !

LYSADO EM MEIO O ENSAIO DA "TOSCA"

stra do Theatro Municipal e hoje em greve. O movimpeu pela manhã. Iniciásaio da "Tosca". Alguns chegaram atrazados. O Sr. reiras, chefe da Directoria ção e Diffusão Cultural, que esente, advertiu-os severa não consentiu que os res assignassem o ponto, testos. Em consequencia, o Figueiras, ao que nos infortos musicos, declarou-lhes não estivesse satisfeito que sse. Generalisados os proo se paralysava o ensaio, lvida a greve.

cos resolveram realisar uma o respectivo syndicato e ir, Interventor expor a situaam-se elles de que é excesela que lhes é exigida pela que a gratificação que desta irrisoria, e que, além disso, submettidos a excessivos ridisciplina.

RO TEIXEIRA
GIÃO E UROLOGISTA
85-1º. 4 horas. Tel. 42-0439

Cinco feridos

Um desastre de auto em Bello Horizonte

BELLO HORIZONTE, 9 (Da Succursal d'A NOITE) — O automovel de propriedade do major Agenor Faria, assistente militar do secretario do Interior, ao passar pelas immediações da Escola Normal chocou-se com uma arvore, resultando ficar inteiramente damnificado. Com o accidente ficaram gravemente feridos os seus passageiros, em numero de cinco, que são os seguintes: chauffeur José Porphirio, de 27 annos, commerciario Vicente Ferreira, de 25, lavrador Antonio Cerqueira, de 23, tambem commercio; Francisco Benedicto de Oliveira Leite, de 22 annos, sapateiro, e José Geraldo Ribeiro, com 22 annos, cujo estado inspira sérios cuidados. Os feridos foram recolhidos ao Hospital de Prompto Soccorro.

O raid gigantesco do "Sopro de Deus"

Já partiu de Roma para a capital da França o avião tripulado pelos japonezes Ihinuma e Tsukagoshi — Milhares de pesseas aguardam no aerodromo de le Bourget a chegada do apparelho — Vencendo etapas sobre etapas, numa admiravel demonstração de regularidade — Dez horas ganhas no percurso previsto até Londres

ROMA, 9 (Havas) — O avião japonez "Sopro de Deus" chegou a esta capital ás 8 horas e 46 minutos (Greenwich), procedente de Athenas, e ás 9 horas e 36 minutos levantou novamente vôo com destino a Paris. A descida em Roma, que não era a principio prevista, foi decidida devido á necessidade de controle para homologação do record. A distancia entre Roma e Paris deverá ser coberta em tres horas. Declararam os "ases" nipponicos que esperam attingir Londres em 90 horas, isto é, menos 10 horas do que a demora prefixada para o raid.

A regularidade do vôo

PARIS, 9 (U. P.) — Com uma regularidade excepcional que promette quebrar o record existente para o longo vôo de dez mil milhas (dezeseis mil kilometros) entre Tokio e Paris e Londres, em menos de cem horas, os aviadores japonezes Masaki Ihinuma e Kenji Tsukagoshi, voando no monoplano metallico de nome "Sopro de Deus", chegaram a Athenas ás quatro horas e quinze minutos da tarde de hontem e partiram hoje pela manhã para Paris.

Os referidos aviadores chegaram a Bassorah ás seis horas e quarenta e cinco minutos da manhã de hontem, tendo percorrido sete mil milhas em sessenta e uma horas e vinte cinco minutos de vôo.

Até a semana passada os dois aviadores japonezes eram desconhecidos na Europa, e as autoridades européas nunca tiveram conhecimento de aeroplanos construidos no Japão. Entretanto, o raid está causando sensação e milhares de pessoas agglomerar-se-ão no aerodromo de Le Bourget para recebel-os, se chegarem em menos de cem horas após a sua partida de Tokio.

Paris attingida !

O "Sopro de Deus" chegou á capital franceza, concluindo a penultima etapa do sensacional raid

PARIS, 9 (Havas) — O avião japonez "Sopro de Deus" chegou ao campo de Le Bourget, nesta capital, ás treze e trinta e quatro.

Os dois pilotos realisaram uma proeza que honra a aeronautica nipponica, não só pela audacia com que enfrentaram as difficuldades do longo trajecto através dos céos da Asia e da Europa, como tambem, e principalmente, pela admiravel regularidade com que venceram todas as etapas, cobertas em tempo inferior de 10 horas ao total de 100 horas que fôra previsto officialmente.

CARIOCA: uma revista para todas as mãos.

Trabalhando como pastor aos 86 annos de edade

Houve um tempo em que padeceu de rheumatismo

Agora, está tomando os Saes Kruschen

Saindo com os rebanhos, para bem longe de casa, este velho agricultor não mais se lembra do rheumatismo, que antigamente o obrigava a ficar em casa. Como muitos milhares de pessoas curadas, elle é um testemunho vivo da efficacia dos Saes Kruschen. Eis o que nos conta nesta carta:

"Tenho 86 annos de edade. Já não podia mais trabalhar. Tanto o meu figado como o meu estomago estavam funccionando mal. O rheumatismo arthritico fazia-me soffrer horrivelmente. Tinha experimentado em vão muitos remedios. Fui então aconselhado a experimentar os Saes Kruschen. Não tive que esperar muito pelos resultados. Depois de poucos mezes, as minhas indisposições tinham desapparecido e agora posso attender a todos os meus affazeres habituaes. Durante o ultimo verão eu pude levar o meu rebanho a pastar muitas milhas longe de casa. (a) J. P."

O rheumatismo é uma consequencia do excesso do acido urico no corpo. Dois dos ingredientes dos Saes Kruschen têm o poder de expellir esses crystaes já dissolvidos, pelos canaes naturaes. Além disso, existem ainda outros saes no composto Kruschen que evitam a fermentação dos alimentos nos intestinos, bem como a accumulação não sómente do acido urico, como tambem de outros venenos organicos que prejudicam a saude.

Os Saes Kruschen encontram-se á venda em todas as pharmacias e drogarias ao preço de 6$000 vidro mignon e 10$000 o vidro grande, no Rio. Representantes: Schilling Hillier & Cia. Ltda. — Caixa 561 — Rio de Janeiro.

TAPETES
Em nenhuma casa V. Ex encontrará os preços e facilidades que lhe offerece a
CASA SOUZA BAPTISTA LIMITADA
9 — Largo da Carioca — 11

queima roupa!

balas passaram rentes á cabeça do commerciante — Crime de malandro

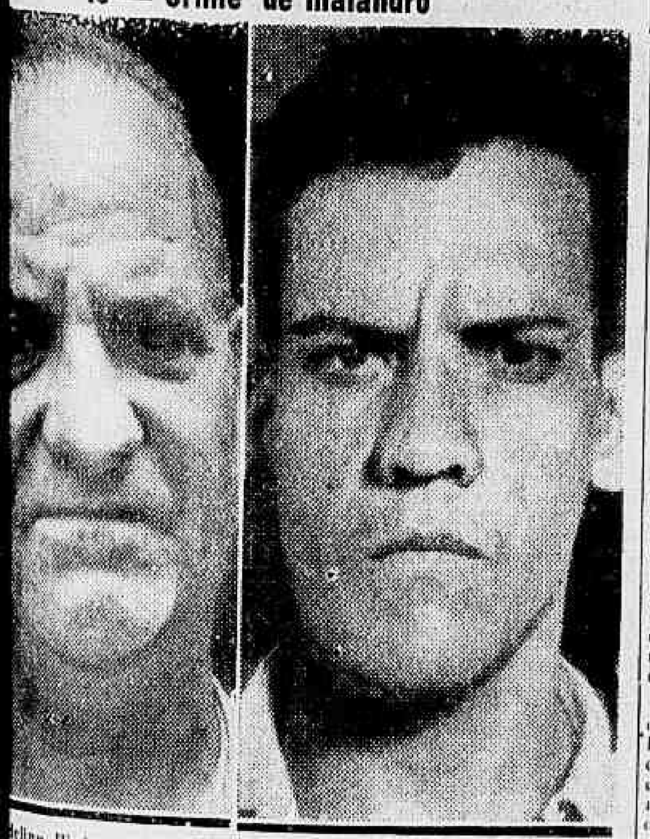

delino Pinto de Oliveira e Mario Rodrigues de Mesquita

"malandro" quiz matar le? este o sabe ido, por parte do cri- conhecido vadio Mario Mesquita, um motivo, em- avel, de quero, la.. elle visto no café sito á Pompeu n. 170, esquina e da Gavea. Ali 's, onde fazem encontros e é de e Adelino Pinto de Ol- rias autoridades policiaes na suspeita: o o landro da por vontade propria, mbencia de terceiro ou

ia que o facto occorreu am varias mesas occupa- ario. Dirige-se ao com- repente, saca do revól- a-roupa, dispara seguida- Adelino. Os projectis a sua cabeça ! Mario fo- perseguem no. Ha cla- m policial, por acaso, o a 4ª companhia do 3º ba- ta o fugitivo, prende-o.

— Esse homem quiz matar o dono do botequim — disseram-lhe.

Preso em flagrante, Mario é conduzido á delegacia do 9º districto.

O commissario Pizzarro de Moraes tenta de interrogal-o.

— Estava e estou alcoolisado, "seu" commissario — diz elle.

Como, sem que ninguem visse, Mario desvencilhou-se da arma ?

Logo que praticou o delicto foi perseguido e preso. Difficil teria sido pôr fóra a arma. E' provavel que a tivesse passado a outro malandro que já estivesse prevendo o caso.

Com as declarações do commerciante, que teve tanta sorte, a suspeita de que Mario estaria exercendo vingança por conta de outros malandros se robustecem.

Nunca o vira Adelino em seu estabelecimento. Não era verdade que tivesse negado, como allegou Mario, a este, qualquer bebida, pois nem lh'a pedira.

O Dr. Sá Osorio, delegado, fez autuar em flagrante o criminoso e ordenou fosse apurada a verdadeira causa do caso.

Melhorou ainda mais o mil réis

O Banco do Brasil abriu hoje com o mercado de cambio livre muito firme. A libra foi cotada a 79$050, o dollar a 16$160, o franco a $730, o escudo a $720 e o peso argentino a 4$940.

Para as suas cobranças, o Banco do Brasil comprava a libra a 78$000 e o dollar a 15$970.

Estas taxas representam uma nova melhoria para o mil réis esperando-se ainda que a cotação do dollar ainda mais se firme.

Tudo acabado !

O ultimo episodio pungente de uma grande tragedia — A morte de Salin Rahd e os seus funeraes — Elza, a encarnação da dor

A casa de Salin Rahd — Uma verdadeira multidão curiosa estaciona á sua porta

A morte de Salin Rahd, o protagonista dessa dolorosa tragedia do Hotel Cachamby, veiu dar epilogo mais pungente a esse romance que a vida traçou, talvez mais impressionante, com mais emoção, de psychologia mais complexa ainda, do que o fosse imaginado pela fantasia exaltada de um novellista. Resta, agora, de toda a historia tremenda, sobrevivendo a sua propria dôr, Elza Davilla Rahd, a esposa de Salin.

O corpo do suicida, com permissão especial da policia, foi removido, hontem mesmo, para a residencia de sua familia, á rua Silva Souza, em Olaria, de onde sairá o enterro para o cemiterio de Inhauma. Velam-no seus irmãos, sua mãe e a viuva. Muitos amigos se encontram ali tambem e a curiosidade popular é enorme. A' frente da casa agglomera-se uma verdadeira multidão.

A mãe de Salin, num desespero inaudito, não quer se afastar da eça em que repousa seu filho. Alimentava ella, por certo, a esperança de não perdel-o. Elza, a viuva, está fechada num quarto, cercada de amigas suas e caiu numa prostração absoluta. Parece desfallecida e só os soluços sacodem em estremecimentos seu corpo e dão signal de que ella ainda vive. As scenas são dolorosissimas.

A desditosa esposa de Salin, que mesmo ante a tragedia, teve forças para conservar uma certa resignação e que, mesmo sem o querer, deixava, ás vezes, brilhar nos seus olhos negros e tristonhos reflexos de uma possivel alegria proxima, ninguem mais podendo, então, furtar o amado aos seus carinhos, não mais agora póde se manter assim. E' completa, inteira, a sua desolação e o desenlace devastou sua alma. Parece tudo acabado para ella.

Os funeraes de Salin Rahd estão marcados para as 17 horas.

TOSSE-BRONCHITES
PHYMATOSAN
CURA E FORTALECE

Ecos e Novidades

Todas as cifras officiaes divulgadas attestam o constante augmento das arrecadações federaes, aliás, como as de quasi todos os Estados. Muitas vezes, nos temos referido ao facto, como dos mais indicativos da nossa restauração economica. Mas o proprio crescimento das rendas publicas focalisa as deficiencias do nosso regime tributario. Não ha ninguem que desconheça os seus innumeros defeitos. Os estudiosos do assumpto, como acontece entre os funccionarios da Fazenda, calculam em alta percentagem a evasão da receita pelas deficiencias fiscaes. O Legislativo prestaria assignalado serviço se levasse a termo uma das suas mais arduas missões: a reorganisação total do nosso confuso regime tributario.

* * *

A Sociedade das Nações preoccupa-se vivamente com a reforma do calendario. Um projecto do delegado chileno é a base das consultas que faz a Liga de Genebra. O calendario actual, com os seus mezes deseguaes e portanto com os seus trimestres de numero diverso de dias, com as suas festas moveis e a sua necessidade de annos bisextos cria uma série de inconvenientes para a vida moderna, principalmente de negocios. E' preciso, pois, repudial-o. Conseguirá a Sociedade das Nações semelhante victoria? O facto de um Papa já ter modificado o calendario permittirá esperar nova reforma?

* * *

Discursando, na Camara dos Deputados, um dos seus membros de maior destaque declarou que o atraso do pronunciamento do Poder Legislativo sobre a intervenção federal no Maranhão, decretado ha dez mezes, resultára sobretudo das duvidas suscitadas quanto ao facto de saber se cabia áquella Casa do Parlamento ou ao Senado conhecer da materia em primeiro logar. Houve realmente essas duvidas, mas não se sabe como nem porque ellas nasceram. Em relação ao assumpto, a carta constitucional é de tão meridiana clareza, que não comporta a minima controversia. Lá está, em seu artigo 41 § 3º: "Compete "exclusivamente" ao Senado Federal a "iniciativa" das leis sobre a intervenção federal, e, em geral, das que interessem determinadamente a um ou mais Estados". Approva-se a intervenção por uma lei. Logo, a primazia senatorial é evidente. Não ha que discutir.

Dê aos seus filhos
Emulsão de Scott

As doenças da bexiga

quasi sempre se acompanham de dôres, ardor ao urinar e urina turva. É preciso tratal-as com um remedio efficaz que elimine a causa do mal, isto é, as bacterias causadoras da infecção. Tome Urotropina. ella exerce na bexiga e nas vias urinarias um effeito desinfectante scientificamente provado, destruindo e expulsando os germens em virtude do seu effeito diuretico.

Tambem contra outras doenças infecciosas ou para evital-as tome o mais activo "depurador desinfectante" do organismo e do sangue: Urotropina. Peça sempre a embalagem original: Tubos de 20 comprimidos.

Urotropina
Um producto Schering

Envenenou os filhos do fazendeiro

Duas das victimas vieram a fallecer

PORTO ALEGRE, 9 (Serviço especial d'A NOITE) — Teve grande repercussão em todo o Estado o crime occorrido ha tempos em São Sepé, perpetrado por Celina Rodrigues, serviçal da fazenda de José Vicente Silveira, estancieiro no 5º districto. Envenenára ella quatro filhos do fazendeiro, dois dos quaes falleceram. O Dr. Sylvio Faria Corrêa, então, requereu de Porto Alegre, a vinda de medicos legistas para proceder a exhumação dos cadaveres e exame chimico dos despojos, o que foi realisado muito depois, oito mezes após requerido! Ainda assim, realisada a diligencia, do exame feito constatou-se, de facto, intoxicação arsenical com a causa determinante da morte das creanças. Celina Rodrigues foi presa.

Casa desarrumada

Como poderá evitar que a sua casa fique desarrumada o dia inteiro? Encerando-a com CÊRA ROYAL, a cêra para moveis e assoalhos, que secca e abre lustro immediatamente; além disso, uma lata rende mais que tres ou quatro de outras marcas de cêra e custa apenas 6$500. Experimente.

A's 13 horas de hoje na capital do Paraná

Esperados em Curityba os volantes que effectuam o "raid" Montevidéo-Rio — Grande enthusiasmo em torno dos corredores brasileiros

CURITYBA, 9 (Havas) — Os volantes que disputam o raid automobilistico Montevidéo-Rio de Janeiro, são esperados hoje, ás 13 horas. A expectativa da população é de grande interesse. Policiaes motocyclistas percorrem as estradas proximas de Curityba afim de tomar as providencias necessarias. O commandante do 1º Batalhão de Sapadores adoptou medidas de segurança no percurso entre Bocayuva e Capella Ribeira. A excellente collocação dos volantes brasileiros desperta grande enthusiasmo.

Jung e Pinto em Florianopolis

FLORIANOPOLIS, 8 (Havas) — Os volantes Norberto Jung e João Pinto, que chegaram a esta capital em primeiro e segundo logares, declararam que estão optimamente impressionados com as excellentes estradas catharinenses e enaltecerem o perfeito serviço de signalisação existente em todo o percurso. A partida desta cidade se dará amanhã, ás sete horas

A chegada a Florianopolis

PORTO ALEGRE, 9 (Serviço especial d'A NOITE) — Informações aqui recebidas de Florianopolis adeantou que foi a seguinte a ordem da chegada dos primeiros volantes naquella capital: Jung, 13.10; João Pinto, 13.13; Pasquali, 13.16; Magalhães Musso, — 13.19.

O controle em Porto Alegre

PORTO ALEGRE, 9 (Serviço especial d'A NOITE) — Segundo o trabalho feito pela commissão de controle, foi o seguinte o computo dos pontos perdidos pelos varios concorrentes, nas cinco etapas até agora realisadas, da corrida Montevidéo-Rio de Janeiro: — 1º, Jung, 370; 2º, João Pinto, 403; 3º, Frabasile, 470; 4º, Fabini, 482; 5º, Rovere, 494. 6º, Pasquali, 505; 7º, Busso, 529; 8º, Mac Carthy, 530; 9º, Olintho Pereira, 533; 10º, Magalhães, 569; 11º, Gigliani, 607; 12º Miranda, 674; 13º, Kruse, 743; 14º, Mallet, 751; 15º, De Martini, 763; 16º, Antonio Pereira, 769; 17º, Bozzi, 827; 18º, Karstlovicht, 811; 19º, Musso, 893 e 20º, Bagni, 906.

Até agora, o menor numero de pontos perdidos cabe a Norberto Jung

PORTO ALEGRE, 9 (Havas) — Segundo o trabalho feito pela commissão de controle da prova Montevidéo-Rio é este o computo dos pontos perdidos pelos concorrentes das cinco etapas até agora realisadas: Jung, 370; João Pinto, 403; Frabasile, 470; Fabini, 482; Rovere, 494; Pasquali, 505; Busso, 529; Mac Karty, 530; Olynto Pereira, 533; Magalhães, 569; Gigliani, 607; Miranda, 674; Krouse, 743; Mallet, 751; De Martini, 763; Antonio Pereira, 769; Bozzi, 827; Kartelovitcht, 811; Murro, 893; Bagni, 906.

A NOITE
EDIÇÃO DAS 14 HORAS

PRIMEIRAS THEATRAES

"Traviata" no Municipal

O espectaculo de hontem, com a "Traviata" reuniu no Municipal uma grande assistencia. As operas de Verdi e Puccini têm esse condão de encher os theatros, que entretanto se esvasiam ao simples boato de um concerto, por mais eclectico e accessivel que seja o programma. E a gente se acaba convencendo de que si o dito latino é verdadeiro — —Vox populi… — vale mais a pena escrever operas faceis do que quebrar a cabeça compondo obras primas que a critica universal baptisa de geniaes e o publico festeja brilhantemente com a ausencia.

A "Traviata" não é a peor das operas. Debaixo da pobreza apparente da partitura ha bastantes passagens interessantes, do ponto de vista musical. Para os cantores a trama das vozes é magnifica. Dá opportunidades para que brilhem e revelem todas as qualidades de suas vozes. Mas com isso torna-se tambem arma de dois gumes.

A senhora Thea Vitulli foi uma "Violeta" apreciavel e deu muito relevo á celebre e infindavel aria do primeiro acto que começa com "E' strano". Renovou de certo modo o successo da Butterfly. A sua actuação scenica, sobretudo, é muito bôa. O tenor Antonio Alliegro, que fez o papel principal do naipe masculino, tem voz agradavel e bastante educada. Falta-lhe entretanto um pouco de vibração, o que prejudica o espirito apaixonado do papel. Mas, apesar dessa pequena restricção, soube sair-se muito bem das difficuldades accumuladas em sua pauta. Asdrubal Lima a quem estava confiado o papel de Germont adoeceu e foi substituido por De Marco que levou bastante bem a parte, si considerarmos a falta de ensaios. Os comprimarios auxiliaram bastante os cantores principaes, José Perotta sobretudo.

O maestro Santiago Guerra tem bastante pratica e é um regente seguro.

Mas a orchestra resente-se um pouco da falta de ensaios. Houve varios desfallecimentos e no primeiro acto um momento critico que felizmente foi dominado, sem que o publico percebesse.

As vantagens da Temporada Nacional de Opera têm sido bem interessantes e a marcação perfeita. Estão de parabens os maestros Piergili e Roberti pelo legitimo successo que estão alcançando. Em conjunto abstraindo de pequenos senões como os que acima apontámos os artistas, os comprimarios e os corpos estaveis — coros e baile — têm mantido um nivel elevadissimo transformando em certeza a esperança que todos nutriam de ver uma companhia brasileira funccionando autonoma e com efficiencia no Theatro Municipal.

G. de M.

Falleceu um jurisconsulto argentino

PARIS, 9 (U. P.) — Falleceu no Hotel Continental o conhecido jurisconsulto argentino Dr. Ramon Videla, victimado por uma paralysia.

Locarno e a Inglaterra

LONDRES, 9 (Havas) — O deputado trabalhista Sr. Leach indagará do Sr. Eden, no dia 14, na Camara dos Communs, se, dada a denuncia do tratado de Locarno, pela Allemanha e a libertação imminente da Belgica das obrigações deste accordo, o governo britannico se considera ainda ligado aos termos do tratado.

INFORTUNADOS

Como o publico generosamente attende a um appello

Waldemar Gomes da Silva é um chefe de familia que arrasta pela vida uma infelicidade — tem um pé aleijado. Pobre, sem qualquer recurso, conseguiu certa vez da caridade publica um auxilio e comprou um apparelho. O auxilio, entretanto, foi pequeno, ão porque o apparelho adquirido era facilmente inutilisavel. E Waldemar viu, um dia, seu pé partido, na altura do tornozello, sem um apoio para caminhar. Quebrara-se o instrumento que tão util lhe era, e que custosamente adquirira. Outros males vieram, decorrentes desta perda. Para adaptar outro apparelho, Waldemar devia ser operado. A NOITE, nessa occasião, attendendo ao appello do infeliz rapaz, logrou internal-o num estabelecimento hospitalar, a benemerita Cruz Vermelha Brasileira, onde a necessaria intervenção cirurgica se fez.

Agora, Waldemar está em face da outra difficuldade, comprar o apparelho para caminhar. Vem novamente, por intermedio d'A NOITE, solicitar da caridade publica donativos. Uma subscripção já foi aberta. Resta fechal-a com mais dinheiro, para o que o infortunado chefe de familia tenha seu pé mecanico, e J. P. A. acaba de remetter-nos para a subscripção de Waldemar a quantia de 20$000.

—

Um outro caso, quasi identico, vem merecendo das pessoas caridosas da sociedade carioca a melhor das attenções. Manoel Isidoro do Nascimento, um menino de seis annos, residente á rua Um n. 97, na Penha, soffre de nascimento os horrores de uma paralysia. Necessita de um apparelho orthopedico, para ter amenisadas as dores de seus movimentos. A NOITE, recebendo o appello sentido da creança, pela voz de seus paes, impotentes para minorar-lhe os soffrimentos, transmittiu-o aos leitores. E varios donativos têm vindo para a acquisição do apparelho orthopedico. Ainda agora, acabamos de receber do Centro de Commercio de Café do Rio de Janeiro uma generosa offerta de duzentos mil réis, e de um anonymo a quantia de vinte mil réis. Que Waldemar Gomes da Silva e Manoel Isidoro possam ver realisada a sua triste felicidade.

Desenvolve-se a nossa radiodiffusão

Um augmento de 155,55 kw. de energia irradiada

O que esclarece o ultimo relatorio da C.T.R.

A providencia tomada pelo ministro da Viação, sobre a adaptação dos canaes exclusivos utilisaveis na radiodiffusão revela, indiscutivelmente, uma medida de alcance para o desenvolvimento desse serviço entre nós. O acto do Sr. Marques dos Reis veiu contribuir sobremaneira para que o Brasil, até então em situação de injustificavel inferioridade, possa em breve colher optimas vantagens na selecção dos elementos mais autorisados e esforçados, do que resultem programmas que attendam á boa harmonia e á formação espirtual de uma sociedade culta. Foi, não resta duvida, um grande estimulo á propaganda da boa cultura e ao aproveitamento das possibilidades nacionaes.

Em consequencia do criterio feito adoptar pelo ministro na orientação administrativa e technica do serviço, no que vem tendo a collaboração intelligente da Commissão Technica de Radio, constituida esta de elementos do Departamento dos Correios e Telegraphos, do Exercito e da Marinha, já em dezembro de 1936, conforme se infere do relatorio que a mesma commissão acaba de apresentar ao Sr. Marques dos Reis, contava o paiz nas suas 60 estações de "broadcasting" com 201,10 kw de energia irradiada, ou seja, em dois annos de actividade (1935 e 1936), um augmento de 156,55kw sobre 1934, época em que possuiamos apenas 44,55kw.

CÊRA ROYAL

A verdadeira cêra para lustrar moveis e assoalhos. Lata 6$500, em toda parte. Faça experiencia.

E' isso, sem duvida, um acontecimento digno de realce e para a realisação do qual muito têm contribuido as actividades das empresas particulares.

O relatorio a que nos referimos, entregue ao ministro da Viação pelo Sr. Couto de Souza, presidente da Commissão Technica de Radio, assignala tambem a situação em que decorreram em 1936 os serviços a seu cargo, esclarecendo, por exemplo:

"Quasi todo o tempo da C. T. R., nesse periodo, foi ainda absorvido no estudo de processos sobre radiodiffusão e elaboração de instrucções para a execução e fiscalisação do serviço, dentro do criterio que lhe deve presidir a exploração no territorio nacional.

Em face das medidas adoptadas, em harmonia com a orientação que V. Ex., em boa hora, procura com superior clarividencia imprimir aos serviços industriaes sob a direcção e fiscalisação do Ministerio da Viação e Obras Publicas, é evidente que, pela transição verificada, algo de positivo já existe feito sobre radiodiffusão, e o serviço está agora, como se vê, approximando-se, tanto quanto possivel, da technica que mais se recommenda e, portanto, sob o criterio que a legislação prescreve, sem que na pratica de tal systema, haja sido olvidada a necessidade de submettel-o tambem ao principio da nacionalisação.

Foi assim, o que já não era sem tempo, apesar de certa relutancia por parte de algumas das sociedades que o exploram, realisada, afinal, uniformidade de regime, passando as sociedades (com excepção apenas de quatro, que, por não haverem demonstrado o animo de obediencia á lei, tiveram as suas licenças cassadas) do estado precario para o estavel, como concessionarias, mediante então normas especiaes, que definem claramente direitos e obrigações.

A obra poderia, porém, ser completa, isto é, deveria o numero de estações radiodiffusoras ficar, desde logo, adstricto á limitação fixada, por cidade, pela portaria n. 269, de 31 de março de 1936, mas tal não fôra possivel levar immediatamente a effeito, conforme se fazia technicamente necessario, sendo então (por questão de equidade, em attenção ao facto de já existirem ao tempo em que foi estipulada a limitação) garantida a continuação de todas ellas, desde que, dentro do prazo estabelecido pelo decreto n. 24.655, de 11 de julho de 1934, e já prorogado até 31 de dezembro de 1936 pela lei n. 229, de 28 de julho do mesmo anno, se ajustassem ás disposições de caracter legal e technico vigentes. Dahi, por haverem a isso se submettido — se bem que o numero dellas, e algumas cidades, como, por exemplo, Rio de Janeiro e São Paulo, já ultrapassaram ao então fixado —, contar hoje o paiz com 60 estações radiodiffusoras, muitas das quaes de valor efficiente, construidas e installadas de accordo com a technica moderna.

Como se vê do quadro annexo, em relação ao que occorria ha dois annos atrás, o surto por que passara a radiodiffusora nacional é incontestavelmente animador, graças ás providencias administrativas postas em execução, o que já nos permitte augurar, para tempo não remoto, ao Brasil admiravel situação em tal serviço na America do Sul, pois já se contam effectivamente, no momento, 201,10 kw. de energia irradiada, ou sejam mais 156,55 kw. do que em 1934. Até fins de 1937 essa energia irradiada deverá attingir a mais de 360 kw."

Destacando, em seguida, varias medidas que poderão ser postas em pratica em beneficio da radiodiffusão do paiz, informa o relatorio:

"Durante o anno foram examinados 263 processos, muitos dos quaes exigiram acurado estudo, e relativos, na maioria, á radiodiffusão.

O numero de pareceres emittidos attingiu a 237 e o de officios a 250, afóra 16 indicações, 121 actas (resumo das sessões ordinarias), etc.

Foi, de facto, um periodo de intenso labor, que assignalou as actividades da C. T. R., propugnando esta sempre pela observancia da legislação que rege a especie, e da qual, como é notorio, certas sociedades, mal orientadas, estavam inteiramente afastadas."

Felizmente, nesse particular, em face das medidas e resoluções coercitivas postas em pratica, na applicação das quaes nunca faltou o prestigio da autoridade de V. Ex., já nos é possivel esperar melhor comprehensão de dever.

Não obstante a previsão de melhores dias para a radio-diffusão, nacional como consequencia logica da orientação adoptada para a boa marcha do serviço, é preciso que continuemos na obra patriotica de hygienisação do meio ambiente actual, ainda bastante viciado.

Em se tratando de serviço de tal magnitude, complexo pela sua natureza e importante pela finalidade cultural e educacional que encerra, é defeso á administração publica ficar vigilante, ser intransigente no respeito á ordem e á disciplina, não permittindo, de maneira alguma, que desvirtuem o serviço nem soffra arranhão a lei que regula o exercicio da exploração do mesmo, e á qual devem todas as entidades irrestricta obediencia.

Dentro, pois, de tal criterio é que vem actuando a C. T. R.; e procurando contribuir para que se imprima á radio-diffusão nacional orientação que se coadune com a propria natureza do serviço e sob normas administrativas e technicas que a experiencia aconselha, elaborou a Commissão, como já foi dito, um projecto de regulamento cuja adopção virá, por certo, preheencher tambem a lacuna actualmente existente, qual seja a de firmar, sob égide positiva, a nacionalisação do serviço, não só no interesse da segurança da ordem publica como tambem em defesa da finalidade assegurada pela lei.

Já anteriormente, a C. T. R., organisara outros trabalhos tambem importantes, de que tanto se resentia a administração, taes como:

Instrucções technicas para o estabelecimento e funccionamento das estações radio-diffusoras;

Normas a serem observadas para a obtenção dos favores relativos ao estabelecimento de estações radio-diffusoras;

Projecto de lei estabelecendo providencias tendentes a evitar ruidos parasitas (Esta já na terceira phase de discussão na Camara dos Deputados):

Instrucções para permissão, a titulo precario, de estações de radio-diffusão em ondas curtas;

Instrucções sobre o radio-amadorismo nacional,

e varios outro tambem de alta monta, sendo assim já bastante volumosa a contribuição prestada pela Commissão."

A G. P. U. contra o Exercito Vermelho

PARIS, 9 (Havas) — O correspondente do "Petit Parisien" em Moscou communica que a cidade está em completa tranquillidade. Não convem dar nenhuma importancia ás falsas noticias que, depois da quéda fragorosa de Yagoda, circulam com abundancia no estrangeiro" accrescentando que nenhuma perturbação da ordem se verificou em Moscou nem foi elevada nenhuma barricada, assim como não se deram choques entre o exercito vermelho e as tropas especiaes da G. P. U.

Só a prisão de Yagoda — affirma — continúa a animar as conversações. Sob a direcção de Iogav, commissario do Interior, proceder-se-á a um implacavel "saneamento" da G. P. U. "O governo continúa senhor da situação, declara ainda o correspondente.

O correspondente do mesmo jornal em Riga, annuncia, por outro lado, constar ali que haviam sido presos 300 agentes da G. P. U.

O gatuno que roubou milhões...

Daho Ben foi preso em Paris

PARIS, 9 (U. P.) — A policia prendeu o argelino Daho Ben Mohamed Abroun, que se vangloria de ser o homem que conseguiu accumular a maior fortuna jámais obtida com a "profissão" de gatuno de casas particulares, no mundo inteiro. Essa fortuna monta a quinze milhões de francos, ou sejam setecentos e cincoenta mil dollars.

Daho Ben Mohamed Akroun especialisou-se em roubos nas villas opulentas dos millionarios nas cidades balnearias de Biarritz, Deauville, Cannes e outras. Foi preso, no cabo, quando tropeçou em uma peça de mobilia, despertando a viuva do financista belga Lowenstein, que se suicidara jogando-se de um aeroplano, na Mancha. Os gritos da viuva Lowenstein impediram que Daho Ben Mohamed Akroun encontrasse, no escuro, o armario onde se achavam guardadas joias no valor de quatro milhões de francos.

NAVIOS DISFARÇADOS

cruzam o Bosphoro e os Dardanellos

STAMBUL, 9 (U. P.) — Estatisticas dignas de credito mostram que ha trafego continuo através dos estreitos de Dardanellos e Bosphoro por navios e navios-tanques hespanhóes, tanto dirigindo-se nos portos do Mar Negro na Russia, quanto dellas procedentes. As mesmas estatisticas mostram tambem que o "Mar Negro" passou por este porto carregado de material de guerra. Os navios em questão estavam todos disfarçados e os seus nomes não eram visiveis. Alguns hasteavam bandeiras de paizes da America Central e da America do Sul, principalmente do Panamá.

DOIS ANNOS de governo fecundo

O GOVERNADOR BENEDICTO VALLADARES E OS PROBLEMAS MINEIROS

Não são apenas os mineiros que vêm acompanhando com attenção e interesse a marcha da administração do grande Estado. Todos quantos se interessam pela sorte do Brasil observam o empenho e o esforço que os responsaveis pela grande unidade da Federação têm dedicado á solução dos principaes problemas que interessam Minas Geraes, mas que são, muitos delles, de natureza vital para os destinos da nação.

As forças vivas do paiz têm em Minas uma de suas bases economicas mais solidas. A prosperidade nacional acha-se interessada e em grande parte dependente de sua producção.

O collapso oriundo da Revolução de 30 deixou Minas exhausta, pois sobre seus hombros recaiu a maior parte de sacrificios para a victoria de outubro. O governador Benedicto Valladares comprehendeu claramente que a solução para as difficuldades que se accentuavam em seu caminho estava no amparo ás fontes de producção existentes e na creação de outras que permittissem não sómente o equilibrio da receita e da despesa publica, mas que viessem favorecer á economia mineira com a compensação lucrativa que o seu trabalho merecia. Esse equilibrio fôra rompido desde 1926, com o augmento assustador das despesas.

Estabelecida a vertigem nos gastos immoderados, jámais, se conseguiria voltar aos tempos anteriores de incontestavel prosperidade se o governo se ativesse ao remedio elementar de ajustar os dispendios publicos á arrecadação das rendas, em vez de procurar no augmento da producção e da exportação, a unica solução de que o Estado carecia para restabelecer-se.

Mas não foram sómente as riquezas materiaes, como o algodão, o trigo e a mamona, as que se desenvolveram á sombra da assistencia do poder publico, nem as chamadas extractivas ou industriaes. Ao lado desses e outros aspectos de prosperidade material não descurou o governo do Sr. Benedicto Valladares dos problemas de ordem cultural e moral que tanto influem para a educação das massas.

O governador Benedicto Valladares

A data do segundo anniversario do seu governo, recentemente occorrida, deu motivo a que fosse exposto o balanço geral da administração de Minas, e o que ha sido conseguido nesse periodo é realmente fecundo, servindo para assignalar o joven governador como uma figura invulgar de homem publico.

Entre os assumptos de influencia moral devemos destacar o dos limites entre São Paulo e Minas, exposto nos seguintes termos:

"Um dos acontecimentos mais gratos ao povo mineiro, verificados no decorrer desse periodo de governo cujo anniversario agora commemoramos, foi indiscutivelmente, a solução da bisecular questão de limites com o Estado de São Paulo.

Tendo proseguido regularmente em seus trabalhos a Commissão Mixta de Limites, instituida pelo decreto mineiro n. 65 e pelo decreto paulista 7.168, ambos de 25 de maio de 1935, elaborou minucioso laudo sobre as condições em que se propunha o problema dos limites de Minas e São Paulo. Concluida a tarefa da Commissão, com resultados altamente honrosos para um e outro Estado, foi o laudo apresentado aos respectivos governos, pelo delegado de Minas, Dr. Milton Campos, e o delegado de São Paulo, Dr. Francisco Morato, e assignado na Secretaria do Interior, em 28 de setembro de 1936, o convenio relativo á fixação definitiva das linhas divisorias dos dois Estados.

Ratificado o convenio pela lei estadual n. 115, de 3 de novembro de 1936, ficou dado o passo decisivo para a solução da antiga pendencia, estando assim cimentada em base solida a convivencia das duas grandes unidades da Federação, e sua collaboração estreita e reciproca no sentido dos superiores interesses nacionaes. Foi, ainda, o convenio approvado pela lei federal n. 375, de 7 de janeiro deste anno".

Moda

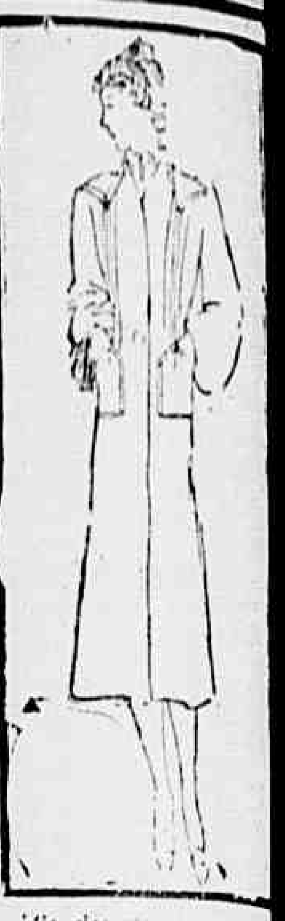

A's elegantes, que no ... sado perderam alguns kilos, ... rando um bocado as actividade ... vida esportiva, offerecemos ... sente modelo. E' o de um "... manteau" largo e solto ... tendo como guarnição dois ... bolsos collocados na direcção ... grupo de pregas assentadas.

Esse feitio, que não marca ... tornos do corpo, são recom... veis ás silhuetas delgadas ... cesso.

A ausencia de cinto ... pliam as linhas do talhe de ... que podemos recommendar ... tio ás pessoas finas de corpo.

Columna medica

O TRATAMENTO DA OBESIDADE

"Até no Paraiso e no Inferno ... um nosso espirituoso missivista, ... gente magra pela moderna ... emmagrecer!"

Se um jornalista da ... uma reportagem, hoje, no ... contraria gordas as figuras ... A Gesta Suzana e as ... gens!"...

Em parte, esse missivista ... razão. E nós aqui estamos ... necer-lhe algumas indicações ... cas para as filhas, "que não ... morrem, para não engordar"

—

"The Practionner", de Londres ... ba de publicar um interessante ... lho sobre um novo methodo ... mento da obesidade.

A reducção dos alimentos ... engordar, tem algumas contra-indica... ções: a) a velhice adeantada ... doenças agudas; c) as doenças ... cas, graves e as anemias; d) ... tamentos nervosos; os estados ... tabilidade, etc.

—

Para não engordar, deve-se ... ao methodo seguinte:

Deixar de usar: 1º) doces, ... tatas e cerveja.

2º) Evitar as gorduras ... toucinho, azeite doce, etc).

3º) As proteinas devem ser ...

4º) As vitaminas, em quantidade ... ficiente, devem ser fornecidas ... leite, ovos e frutas.

5º) Os mineraes devem ser ... pela salada e pelo leite.

6º) Póde se beber bastante ... que não era consentido ... passado!).

7º) Afim de evitar a ... fome, não se deve fazer ... mentos concentrados. Por isso ... se fazer largo consumo de ... entre estes, aquelles que ... uma mastigação maior.

Aliás, todos os alimentos ... longamente mastigados.

Como tratamento, Coombs, ... Cathin dizem que o opotherapia ... ser usada, mas com muito ... e com rigorosa fiscalisação ... nunca se deve receitar ... não podem procurar o medico ... temente.

O "Dinitrophinol", segundo ... autores, deve ser banido ... presas que póde dar, e ... cirurgicas, para tirar a ... perigosos. Como tambem ... sos os "taes banhos", que ... minuir tantos kilos de cada ...

Dr. Nicoláo Ci...

A NOVA PRA...

Uma visita á esta... emissora

A Sociedade Radio Mayrink ... PRA9, é uma das mais antigas ... ções cariocas. Mais de dez ... existencia bastam para ... logar de destaque no broadcasting ... rioca. Agora, a PRA9 acaba de ... tar, em Braz de Pinna, uma ... lente emissora de 22 kw. ... omnibus especial, levou os ... de radio, jornalistas e ... estação as novas installações ... de Pinna. E assim, num ambiente ... perfeita camaradagem, foram ... detalhes da magnifica estação ... dia 12, estará no ar. Um dos ... cos da PRA9, acompanhou ... excursão, mostrando a cada ... ultimos aperfeiçoamentos ... as innovações existentes no ...

De volta, no novo estudio ... o Dr. Antenor Mayrink Veiga, ... da PRA9, offereceu um "cock-... presentes.

A impressão colhida pelos ... foi magnifica.

Na lagoa Rodr... de Freitas boia... corpo

A policia do 1º districto, ... recebeu noticia de que havia ... de uma creança boiando na ... drigo de Freitas, á altura ... ques. Para o local partiu ... sario Breno Alvis.

Ao que parece, trata-se de ...

líquia de uma epo-éa — gloria de uma raça

OA, abril — Hoje, quando, aterial potente e modernissi- ada desapparecem tragicamente has aereas regulares do atlan- d pelotas admiraveis como Jean é que se póde avaliar bem o a gloriosa empresa tentada, annos, num fragil apparelho, Coutinho e Sacadura Ca- brilhantemente realisado, ape- mil difficuldades.

30, foi a heroica proeza com- ada em Lisboa, no centro da Maritimo, junto do hydro- "Santa Cruz", no qual Couti- Cabral pousaram na Guanaba- pela duma apotheose formida- um vôo audaciosissimo no a maravilhosa preci- da passagem nos Pene- São Pedro e São Paulo.

do 2º tenente aviador Ma- ter evocado a gloriosa via- em 1922, no "Lusita- ministro da Marinha, com- Ortins de Bettencourt, tam- aviador que com Cou- Cabral fez a primeira viagem -Madeira, pronunciou um discurso:

Coutinho e Sacadura Ca- de Lisboa ao Rio de Ja- Capello e Ivens realisaram a Africa, de Angola á Con- como Vasco da Gama che- e Gil Eanes dobrou o Cabo porque, tendo uma missão a curaram dos meios de baram, mas apenas de cum- tade forte, persistencia ina- decisão firme de alcançar o de tudo e contra tudo pos recentes que trans- em realidade o que parecia l. Não dobraria Gil Eanes Bojador, se, para assegurar o empresa, tivesse requerido os meios correspondentes previstos; nem Vasco da chegado á India se achas- ram pequenas as caravellas, ninas, fraco armamento, di- egua e reduzidos os manti- tem Capello e Ivens teriam a Africa se o quizessem meios de transporte effi- conveniente segurança; nem de Gago Coutinho e Cabral constituiria feito re- esperassem pelo avião ca- surar a travessia em con- tisfatorias, ou que a expe- outros tivesse demonstra- ncia da navegação aerea.

nos estes homens e tan- portuguezes, em todas as , havendo uma missão a uma coisa interessa, uma subsistir: o seu cumpri- não cumpre bem quem põe descobre difficuldades, es- que lhes sejam resolvidas, cuidando de as resolver

tro da Marinha referiu-se ao ado, ha mezes, por "alguns gente perversa, degenerada até a benevolencia de mui- lgaram cumprir um dever viagem, conservando-se si- e tranquillos perante os seus traiçoeiros e criminosos": a ação tentada a bordo do de Albuquerque" e do concluiu assim:

militar não é só vestir uma farda", e "servir" signifi- o cumprimento do dever, ção e sacrificio. Não cum- dever, não cumpre a nobre militar, quem se poupa a quer estes sejam pequenos do funccionamento nor- viço, quer sejam grandes e da propria vida. Se Gago e Sacadura Cabral tivessem dos pela preoccupação de da ou de se furtarem a du- a graves provações, não seguido realizar a viagem Rio de Janeiro — viagem ainda para trazer de novo prestigio que deploraveis riores haviam abalado. Es- das lições a tirar do feito commemora; este é o colher dos homens illus- fizeram. Para concluir, di- que a Aviação Naval tem "presente" quando cha- mprir, e conto que assim sei, a bem da Nação. E continencia aos heróes de os que puzeram a sua vida da Patria !"

UMATISMO?
DO URICO?

o com o Sal Effer- te de Carlsbad Um anti-acido e ico poderoso. Re- nte e agradavel. e o nome: Evans.

SAES EFFERVESCENTES CARLSBAD

VANS

AS COSTAS FACÃO

u o craneo do ini- que assassinára

9 (Havas) — Commu- esidente Wenceslão que assassinou seu desafe- Lopes, abatendo-o com s de facão. Revelando nguinarios, Eulalio es- craneo do adversario, de- esmo morto, desferindo- golpes com as costas do

ERVOSOS

AUDE S. LUCAS — Vol. 66. Tels. 26-3176. Quartos rt 3 Q. e 2 S. 50.

Em honra de um eminente propugnador da assistencia social

(CONTINUAÇÃO DA 1.ª PAG.)

vés de difficuldades de toda ordem sempre afinal transformadas por elle em novas e proficuas victorias, quiz e soube conduzir até o inconfundivel relevo em que hoje se encontra a "Liga Brasileira Contra a Tuberculose". Por gratidão e para exemplo, passe ellâ dor'avante, como ha dez annos já propunha o ministro da Justiça, a denominar-se "Fundação Ataulpho de Paiva".

A expressiva moção assim redigida traz ainda a assignatura dos Srs. Medeiros Netto, presidente do Senado; Antonio Carlos, presidente da Camara dos Deputados; conde de Affonso Celso, então presidente da Academia Brasileira, e Raul Leitão da Cunha, reitor da Universidade do Rio de Janeiro.

O Conselho Superior da Associação, como era natural, recebeu com verdadeiro jubilo a suggestão agora renovada, como já se pronunciára em 1925 quando o então ministro da Justiça João Luiz Alves egual resolução havia tomado de modo formal. O Sr. Ataulpho de Paiva, porém, declinou nessa occasião da distincção que lhe era conferida, pois que por essa época é que se iniciava o difficil e delicado regime em que o Instituto se transformara em Fundação. Passados mais de dez annos de operosa administração e benemerencia que toda a população reconhece e applaude, eis que não foi dado ao presidente distinguido insistir pela recusa á vista de tão excepcional homenagem, ainda assim sem que ficasse, conforme expressamente desejou elle, bem consignado nos novos estatutos da associação que delles continuasse a constar, como consta, a tradicional denominação de Liga Brasileira contra a Tuberculose.

Operando-se neste momento a transformação, deseja com empenho o presidente galardoado que os actos se revistam da maior simplicidade, e pois sem cerimonias de qualquer natureza. Nessa conformidade naturalmente decorrerão a solidariedade e comparticipação de jubilo e applausos que estão promovendo as associações e admiradores da obra valiosa do presidente da Liga Brasileira Contra a Tuberculose.

Radios «PHILCO»

Os ultimos modelos de 1937 em prestações de

50$000

por mez. Facilita-se qualquer negocio.

Casa YOLANDA PORTO
RUA URUGUAYANA, 49

JASMINOL é o Sabonete preferido pelo seu perfume, duração e preço ! "

Comprou um boi roubado

E matou-se depois de aberto o inquerito

CAMPOS, 9 (Serviço especial d'A NOITE) — Na localidade de Barcellos, suicidou-se, ingerindo formicida, Feliciano Paes.

O tresloucado sentiu-se vexado por ter comprado um boi roubado a Vicente Vasconcellos, fazendeiro no Poço Gordo, o que deu motivo a um inquerito policial. E por essa razão se matou.

CARIOCA: linda como a terra que lhe dá o nome.

Em Milão a Sra. Getulio Vargas

O conde Pio Macchi de Cellere apresentou-lhe as homenagens do governo italiano

MILÃO, 9 (U. P.) — A Sra. Getulio Vargas, acompanhada de suas filhas, chegou a esta cidade terça-feira, á noite, seguindo para o Hotel de La Ville, onde ficaram hospedadas. Pouco depois, o conde Pio Macchi de Cellere dirigiu-se ao hotel e prestou homenagem ás hospedes brasileiras, em nome do Ministerio das Relações Exteriores.

Não esqueça que a fortuna...

...o espera no Centro Loterico, á Travessa do Ouvidor numero nove, com um bilhete de mil contos para amanhã !

A morte de Frei Luiz

Causou profunda consternação em Petropolis, assim como nos circulos catholicos em geral, o fallecimento de frei Luiz Reinke, sacerdote de primorosas virtudes, cuja bondade se fizera delicada legenda christã na cidade serrana, onde passou grande parte de sua util existencia.

Frei Luiz Reinke não se distinguia, no emtanto, unicamente pela brandura de alma. Elle possuia um singular espirito de iniciativa que, dentro do ambito natural de seu sacerdocio, frutificava em obras de grande alcance espiritual e social. Zeloso de seus deveres, mas tambem procurando amplial-os em conformidade com as exigencias do ambiente em que vivia, a elle se devem fundações religiosas em pleno florescimento, que testemunham na cidade por elle amada carinhosamente, a força de vontade do sacerdote. Durante toda uma longa existencia, que é exemplo de brandura e de utilidade humana, o extincto era uma energia silenciosa, mas efficiente, construindo sem rumor e sem pressa uma obra que lhe deixaria o nome duradouramente gravado na terra, para lembrança e estimulo dos homens.

A morte de frei Luiz Reinke abre nos circulos religiosos e na cidade petropolitana um claro em que serão recordadas e choradas suas virtudes humanas, menos proximas da terra do que do céo.

Frei Luiz nasceu, com o nome de Theodoro Reinke, a 4 de maio de 1872, em Marienfeld, Westphalia, na Allemanha, filho de Hermann Reinke e Maria Feldmann Reinke, pequenos agricultores da região. Quasi não chegou a conhecer seu pae, que morreu cedo, e assim tambem com pouca edade teve que se entregar aos trabalhos, já para auxiliar a subsistencia da familia, já para poder frequentar a escola, empregando-se, então, numa casa de commercio onde, devido ás suas aptidões e ao seu caracter, lhe foi dado tomar conta da caixa.

Como dizemos acima, era á noite que Theodoro estudava, em collegios particulares, fazendo ainda o curso primario, mais tarde passando a frequentar o curso gymnasial. Mal concluira este, e aproveitando as missões que então os franciscanos levavam a effeito no seu torrão natal, o estudante viu satisfeito o grande e nobre objectivo: o ingresso na Ordem de São Francisco de Assis, de que viria a ser um dos mais completos discipulos, auxiliado pela bondade que lhe era innata.

Houve-se com brilho no Collegio da Ordem e veiu a receber habito a 13 de maio de 1894 e, ao mesmo tempo, o nome de frei Luiz Reinke. No mez seguinte, deixava sua patria com destino ao Brasil, aportando á Bahia em 10 de julho, terminando em São Salvador seu noviciado, o curso de Philosophia e parte do de Theologia. Achava-se na capital daquelle Estado do norte quando a assolou, em 1896, apavorante epidemia da febre amarella, que dizimou numerosas pessoas, inclusive dez padres franciscanos, assim victimados mais depressa porque, longe de se eximir do contacto com os doentes, procuravam-nos para lhes dar o conforto da religião. Frei Luiz esteve ás portas da morte. Ainda nesse tempo, contraiu o novo sacerdote o beri-beri, molestia de que, ao que parece, nunca se libertou completamente.

No anno de 1899, em 29 de dezembro, veiu para Petropolis, transferido justamente por causa daquella pertinaz enfermidade, e foi nesta cidade que celebrou elle a sua primeira missa, após a ordenação, occorrida esta em 24 de fevereiro de 1900, entrando definitivamente para a carreira ecclesiastica, que tanto elevou sempre, guiado pelo saudoso D. Francisco do Rego Maia, o primeiro bispo de Petropolis. Lógo depois, acompanhava o mesmo prelado em visitas pastoraes.

Em regressando, nunca mais deixou Petropolis o franciscano que se tornára por todos admirado. Ahi, deixou realisações notaveis, como sejam, entre outras, o desenvolvimento do Apostolado da Oração e a fundação do Centro Catholico e do jornal "O Centro". Dava aulas de religião com acendrado carinho, esteve em missões pelos Estados do Rio e de Minas, exerceu actividade durante muito tempo na paludosa e abandonada Baixada Fluminense e foi, sobretudo, grande e desinteressado amigo da pobreza.

Entre as provações que soffreu, pois os justos tambem as soffrem, conta-se a do attentado de que, ha seis annos passados, foi victima junto á egreja do Sagrado Coração de Jesus, facto que, se a todos contristou, pelo que de inesperado e brutal teve, não levou a menor dóse de rancor ao coração bonissimo do religioso.

A hora do desenlace

Frei Luiz, que ha dias estava internado no Sanatorio S. José, em Petropolis, tinha como medico assistente o Dr. Modesto Guimarães.

O bonissimo franciscano expirou a meia hora de hoje, cercado de varios irmãos de habito, damas de caridade e varios enfermeiros daquelle sanatorio.

O sepultamento será hoje

O sepultamento de frei Luiz será realisado hoje, saindo o feretro da egreja do Coração de Jesus, ás 16 1|2 horas, para o cemiterio municipal da cidade serrana.

As homenagens do governo de Petropolis

O Dr. Yeddo Fiuza, prefeito de Petropolis, logo que teve sciencia da morte de frei Luiz, por intermedio do secretario da Prefeitura, Dr. Mario Cardoso de Miranda, mandou visitar o superior da Ordem a que pertencia o querido morto, levando as condolencias do municipio.

O prefeito Yeddo Fiuza, tambem, fará depositar uma coroa sobre o esquife, em nome da cidade.

PALESTRA x CORINTHIANS

S. PAULO, 9 (Havas) — A Liga Paulista de Football marcou para o dia 25 do corrente a realisação da partida "melhor das tres" entre os vencedores do primeiro e segundo turnos do seu campeonato. O Corinthians foi o vencedor do primeiro e, no segundo turno, que ainda não terminou, o primeiro logar caberá ao Palestra Italia. Desse modo, a partida de 25 será jogada entre os dois clubs alludidos.

A morte de um "turfman" fluminense

CAMPOS, 9 (Serviço especial d'A NOITE) — Foi sepultado nesta cidade o Sr. Florentino Pereira, que era um dos grandes enthusiastas do "turf" brasileiro.

Novo vice-rei para a Ethiopia

ROMA, 9 (Havas) — Consta que o marechal Balbo será nomeado vice-rei da Ethiopia. Para a Lybia passaria o general Valle, que teria como substituto na sub-secretaria da aeronautica o general Pinna. Não foi possivel obter confirmação official desses boatos.

A reforma da Côrte Suprema, nos Estados Unidos

Decidida a sua apresentação ao Congresso — Na semana proxima o Senado iniciará o exame do palpitante assumpto

WASHINGTON, 9 (Havas) — Os "leaders" democratas estão dispostos a enviar ao Congresso o plano do presidente Roosevelt sobre a reforma da Côrte Suprema. Ao que se annuncia, o comité judiciario do Senado examinaria a proposta em sessão secreta, no começo da semana proxima. Na opinião dos senadores Robinson e Pittman, a suggestão presidencial poderia ser discutida antes do fim de maio, visto como a opinião publica já se acha sufficientemente esclarecida.

FLORIDA

50$-30$-20-10 são os cheques distribuidos

SACCO AZUL
Cinta encarnada
Perola
EMPACOTADO NA FABRICA!
Esse é que é o NOSSO ASSUCAR como lhe chama o consumidor!
EM PACOTES DE 1 E 5 KILOS

CANIVETES — grande sortimento de optima qualidade, acaba de receber a Casa Hermany, Gonç. Dias, 50.

A SITUAÇÃO POLITICA

PORTO ALEGRE, 9 (Serviço especial d'A NOITE) — Em sua reunião da tarde de hontem, o Directorio Central do Partido Libertador, entre outras medidas, tendo em vista a situação do paiz, deliberou procurar resolver harmonicamente o caso da successão presidencial. Não sendo conveniente ao Partido Libertador estudar isoladamente a probabilidade deste ou daquelle candidato, não assumirá elle nenhuma attitude a esse respeito senão de accordo com a Frente Unica, devendo manifestar-se na occasião opportuna apoiando o nome de quem apresente plataforma que coincida com o seu programma.

Hoje o Directorio resolverá sobre a orientação dos seus representantes na Assembléa Legislativa.

Sabe-se nas rodas politicas que para a Mesa da Assembléa estão assentados os seguintes nomes: presidente, Viriato Dutra; primeiro vice-presidente, Mauricio Cardoso; segundo vice, Alexandre Rosa. Quanto aos cargos de secretarios, serão occupados por membros das quatro correntes partidarias.

FELTROS PARA SENHORAS
Casa dos Chapéos
O MAIOR SORTIMENTO
MENORES PREÇOS
LARGO DO ROSARIO, 6-1º

"Jornal do Brasil"

Entra hoje no seu 47º anno de vida esse grande orgão da imprensa brasileira

O "Jornal do Brasil" entra hoje no seu 47º anno de vida.

Jornal de abundante noticiario e invariavelmente dirigido no sentido das aspirações publicas, o grande matutino soube constituir o mais amplo prestigio em todos os circulos sociaes.

A cargo de uma pleiade brilhante de profissionaes, o apreciado orgão da imprensa carioca tem a sua redacção confiada a um brilhante homem de letras, o nosso confrade Barbosa Lima Sobrinho, actualmente "leader" da bancada pernambucana na Camara Federal.

NAZARETH OUVIDOR, 96
VENDE sortes grandes e DA' geladeiras de graça !...
VENDEU ante-hontem
18.116 com 200 CONTOS
A geladeira Westinghouse do 1º sorteio pertence á Exma. Mme. Souza Varges — Rua Menna Barreto, 141.
AMANHA — MIL CONTOS

Communicados

Dr. João Moreira de Magalhães

✝ Amelia de Mello Magalhães, Dr. João de Mello Magalhães e senhora, Joaquim de Mello Magalhães, senhora e filhos, viuva Tobias de Mello Magalhães e filho, agradecem sensibilisados a todos os dedicados amigos que os confortaram com a sua assistencia e o seu carinho durante a doença, o fallecimento e os funeraes de seu idolatrado marido, pae, sogro e avô, e cumprem, penhoradissimos o dever de participar que farão celebrar missa de 7º dia pelo repouso de sua grande alma, sabbado, 10 do corrente, ás 10 1|2 horas no altar-mór da egreja da Candelaria.

Dr. João Moreira de Magalhães

PRESIDENTE DA DIRECTORIA DA COMPANHIA SUL AMERICA

✝ Os directores e funccionarios da "SUL AMERICA", Companhia Nacional de Seguros de Vida, convidam os parentes e amigos do seu inesquecivel presidente, Dr. JOÃO MOREIRA DE MAGALHAES, para assistir á missa que em suffragio da sua alma, mandam celebrar sabbado, 10 do corrente, ás 10 1|2 horas, na egreja da Candelaria.

Dr. João Moreira de Magalhães

PRESIDENTE DA DIRECTORIA DA COMPANHIA SUL AMERICA

✝ Os directores e funccionarios da "Sul America Terrestres, Maritimos e Accidentes" convidam os parentes e amigos do estimado e antigo presidente da Directoria da "SUL AMERICA", Companhia Nacional de Seguros de Vida, Dr. JOÃO MOREIRA DE MAGALHAES, para assistir á missa que em suffragio da sua alma, mandam celebrar sabbado, 10 do corrente, na egreja da Candelaria, ás 10 1|2 horas, e por este acto de religião se confessam agradecidos.

Dr. João Moreira de Magalhães

PRESIDENTE DA DIRECTORIA DA COMPANHIA SUL AMERICA

✝ Os directores e funccionarios da "Sul America Capitalização" convidam os parentes e amigos do pranteado presidente da "SUL AMERICA", Companhia Nacional de Seguros de Vida, Dr. JOÃO MOREIRA DE MAGALHAES, para assistir á missa de 7º dia, que mandam celebrar em suffragio da sua alma, na egreja da Candelaria, sabbado, 10 do corrente, ás 10 1|2 horas.

Dr. João Moreira de Magalhães

PRESIDENTE DA DIRECTORIA DA COMPANHIA SUL AMERICA

✝ Os directores e funccionarios do Banco Hypothecario Lar Brasileiro mandam celebrar sabbado, 10 do corrente, ás 10 1|2 horas, na egreja da Candelaria, missa em suffragio da alma do estimado presidente da Directoria da "SUL AMERICA", Companhia Nacional de Seguros de Vida, e membro do Conselho Consultivo da Administração deste Banco, Dr. JOÃO MOREIRA DE MAGALHAES, e para este acto de religião convidam os parentes e amigos do illustre extincto.

Eliza Campos Borges

✝ José Campos Borges, Maria Campos Borges, Maria Augusta Campos Borges, filho, filha e neta, penhoradissimos, agradecem, a todos os parentes e amigos que acompanharam o funeral de sua idolatrada mãe e avó e assim como a todos que enviaram cartas, telegrammas e os vieram confortar na grande dôr. Ao mesmo tempo convidam todos os parentes e amigos para assistir a missa de 7º dia, que se fará celebrar no altar-mór da egreja de S. José, ás 8 e 30 do dia 10 do corrente. O que desde já hypothecam sua eterna gratidão.

Dr. Luiz Bellizzi

(30º dia)

✝ Viuva do DR. LUIZ BELLIZZI e filhos convidam parentes, amigos e collegas para assistir á missa de mez, que será celebrada na matriz de Santo Antonio dos Pobres, ás 9 1|2, dia 10, pelo Rev. padre Dr. Felicio Mogaldi. Antecipadamente agradecem.

Alcina Nunes dos Santos Lima

(30º dia)

✝ Seus filhos, filhas e genro convidam a todos os seus conhecidos e demais parentes para assistir á missa de 30º dia, que mandam celebrar amanhã, sabbado, dia 10 ás 8.30 horas, na egreja de N. S. da Conceição da Boa Morte, á rua do Rosario. Agradecem antecipadamente.

Thereza Alijó

(FALLECIDA EM PORTUGAL)

✝ Eduardo Alijó, senhora e filho, Ernesto Alijó convidam todos os seus amigos a assistir á missa que mandam rezar por alma de sua saudosa mãe, avó e sogra, fazem celebrar sabbado, 10 do corrente, ás 9 1|2 horas, no altar-mór da egreja de S. Francisco de Paula. Antecipadamente agradecem. (Pede a dispensa de pezames).

Thereza Alijó

(Fallecida em Portugal)

✝ Os auxiliares da "A Imperial" convidam seus parentes e amigos para assistir á missa que mandam rezar por alma de THEREZA ALIJO', mãe do nosso chefe e amigo, Eduardo Alijó, no altar de N. S. da Conceição, sabbado, dia 10, ás 9 1|2, na egreja de São Francisco de Paula. Antecipadamente agradecem.

Alfredo Augusto Borges

✝ A familia do saudoso ALFREDO AUGUSTO BORGES, profundamente reconhecida, hypotheca sua gratidão ás pessoas que compareceram aos funeraes do seu inesquecivel, filho e irmão, bem como aos que por occasião do rude golpe que soffreu enviaram flores, cartas e telegrammas, convidando-os para assistir á missa do 7º dia, pelo eterno repouso de sua alma mandará celebrar no altar-mór da egreja de S. Francisco Xavier, á rua S. Francisco Xavier, no dia 12, segunda-feira, ás 8 1|2 horas. Por esse acto de religião, a familia enlutada antecipa os seus agradecimentos aos que a ella comparecerem, e pede seja evitada a cerimonia de pezames após a celebração da missa.

CHEQUES Magnolia CIGARRO DE QUALIDADE

CARIOCA: para ser "vista" e para ser "lida".

Os fornecimentos á Prefeitura

Cada Secretaria fará as acquisições necessarias

Conforme A NOITE antecipou, extincto o Departamento de Compras, cada secretaria geral passará a fazer autonomamente a acquisição do material necessario ás repartições que lhe são subordinadas.

Eis o decreto que sobre isso dispõe, hoje publicado no orgão official da Municipalidade:

"O interventor:

Considerando o que dispõem os arts. 13 n. 1 do decreto federal n. 196, de 18 de janeiro de 1936 (Lei Organica), 16 e seu paragrapho do decreto municipal n. 17, de 2 de setembro de 1935;

Usando das attribuições que lhe são conferidas pelo decreto n. 1.498, de 15 de março deste anno, depois de ouvir o Conselho Geral,

Decreta:

Art. 1º — O fornecimento de artigos ou materiaes aos varios serviços desta Prefeitura será provisoriamente effectuado por intermedio de commissões especiaes, organisadas pelos secretarios geraes, que baixarão as instrucções necessarias para a regularidade desse novo serviço, do qual terão inteira e exclusiva responsabilidade.

Paragrapho unico — Os orgãos administrativos não subordinados a qualquer dos secretarios geraes enviarão as requisições de materiaes ao Gabinete do prefeito.

Art. 2º — Revogam-se as disposições em contrario."

Vae reunir-se a Caixa dos Servidores do Estado do Rio

A Caixa Beneficente dos Servidores do Estado do Rio foi convocada para uma assembléa geral ordinaria a se reunir no dia 15 do corrente, ás 19 horas, no edificio da Escola Normal de Nictheroy, afim de deliberar sobre a seguinte ordem do dia: a) leitura e votação do relatorio da directoria; b) leitura e votação das suggestões offerecidas pelo Conselho Deliberativo; c) interesses geraes.

CALDEIRÃO BRASIL
O CALDEIRÃO QUE APITA
Cozinha de 7 a 20 minutos
A' venda em todas as boas casas de ferragens — Inform. Tel. 28-5248

APARTAMENTOS

A FABRICA DE MOVEIS LAMAS expõe em seu grande Mostruario annexo ás officinas, á rua Mello e Souza ns. 100/8 (proximo á estação principal da Leopoldina), innumeros Modelos especialmente creados para Apartamentos e que resolvem o problema da escassez de espaço, sem prejuizo da boa commodidade e distincção que a vida moderna exige, executando-se ainda sob desenhos e em qualquer estylo ou dimensões modelos especiaes, offerecendo-se tambem em alguns casos facilidade de pagamento. Solicitem pelos telephones 28-4478 e 28-7024 a ida de um representante com catalogos e outras orientações.

Agora sim!...
FUMEM CRACKE E GANHEM
COM FACILIDADE 50$000
O assombro da epocha. Qualidade e dinheiro
FABRICA DE CIGARROS SELECTA. S. PAULO

Actos do governador, interino, do Estado do Rio

O Dr. Heitor Collet, governador, interino, do Estado do Rio, assignou actos nomeando a professora diplomada Aurea Dutra Machado para reger, effectivamente, a escola de "Rocha Franco", em Therezopolis; o Dr. Urandolo Fonseca para o cargo de regente de Geographia Humana do Curso Complementar do Lyceu de Humanidades Nilo Peçanha.

Agua ORIENTAL

Tintura vegetal-inoffensiva. Dá ao cabello branco, ou grisalho, sem o queimar, uma linda côr, desde o castanho claro ao preto mais natural, deixando-o brilhante e sedoso.

A' venda em todo o Brasil.

Armas para garantir a paz

Um deputado britannico exalta o plano de preparativos bellicos do seu paiz

LONDRES, 9 (Havas) — O deputado conservador Amery pronunciou no bairro de Fulham um discurso em que accentuou textualmente: "Se quizermos preservar a nossa liberdade, é preciso que nos armemos e sejamos realmente fortes". O orador examinou os horizontes politicos, que julga ameaçadores, e em seguida accrescentou: "Viajei pela Europa Central e tive por toda parte a firme impressão de que a nossa decisão de rearmar o paiz foi a maior contribuição dada nos ultimos annos á causa da paz européa".

Fallecimento em Nictheroy

Em sua residencia, á rua General Osorio n. 53, em Nictheroy, falleceu, hontem, á noite, o velho professor Cizinio Pinto, funccionario publico fluminense, aposentado.

O enterramento está marcado para hoje, saindo o feretro da casa acima citada para o cemiterio de Maruy, ás 17 horas.

SABONETE
ORBLEU de Bazin
tem em perfume, o que seu estojo tem em belleza.
A' venda em todo o Brasil

Para que seja poupado aos ataques

Um appello das senhoras campistas ao deputado Luiz Sobral

CAMPOS, 9 (Serviço especial d'A NOITE) — Corre nesta cidade o boato de que um grupo de senhoras campistas está angariando assignaturas de pessoas representativas da sociedade para um appello a ser dirigido ao deputado Luiz Sobral, pedindo-lhe para abandonar a politica, afim de evitar os ataques que vem soffrendo por parte de certos adversarios, devido aos ultimos successos politicos fluminenses.

A attitude das senhoras campistas — adeanta-se — é motivada pela grande consideração de que desfruta o deputado Sobral em Campos, onde é medico.

Assim, os repetidos ataques causam sincera magua no seio da sociedade campista, que prefere ver o Sr. Sobral afastado da politica para cuidar de sua vasta clientela, como medico.

TESOURAS para todos os fins, alicates, limas, pinças e escalpellos para unhas e pelles. Completo sortimento. Casa Hermany, Gonç. Dias, 50.

Prof. Godoy Tavares

Coração, pulmão, rins, estomago e intestinos (colites, diarrhéas chronicas, hemorrhoides). Av. Rio Branco, 183, salas 808, 809 e 810. Tel. 26-3176.

Sobre penhores de JOIAS

roupas, metaes, fazendas, machinas, pianos, victrolas, radios e qualquer mercadoria que represente valor?

Emprestam

VIANNA, IRMÃO & CIA.

28 e 30, Pedro 1º, 28 e 30 — Tel. 22-1582 (Antiga Espirito Santo)

SERINGAS e agulhas para injecção — todos os tamanhos; qualidade garantida. Casa Hermany, Gonç. Dias, 50.

Carioca apparecera AMANHÃ

Além de suas secções normaes de radio, cinema, coisas e aspectos do Brasil, nomes que a historia guardou, etc., a SUA revista publicará uma linda collecção de modelos de vestidos, carioca

Outra vez mais rs. 2:000$000

OS CIGARROS MONT REAL

com o seu plano, o unico autorisado e fiscalisado pelo Governo Federal, sob carta-patente n. 131, cujas extracções são feitas com a maxima lisura, pois os seus resultados são extrahidos pela Loteria Federal, quinzenalmente.

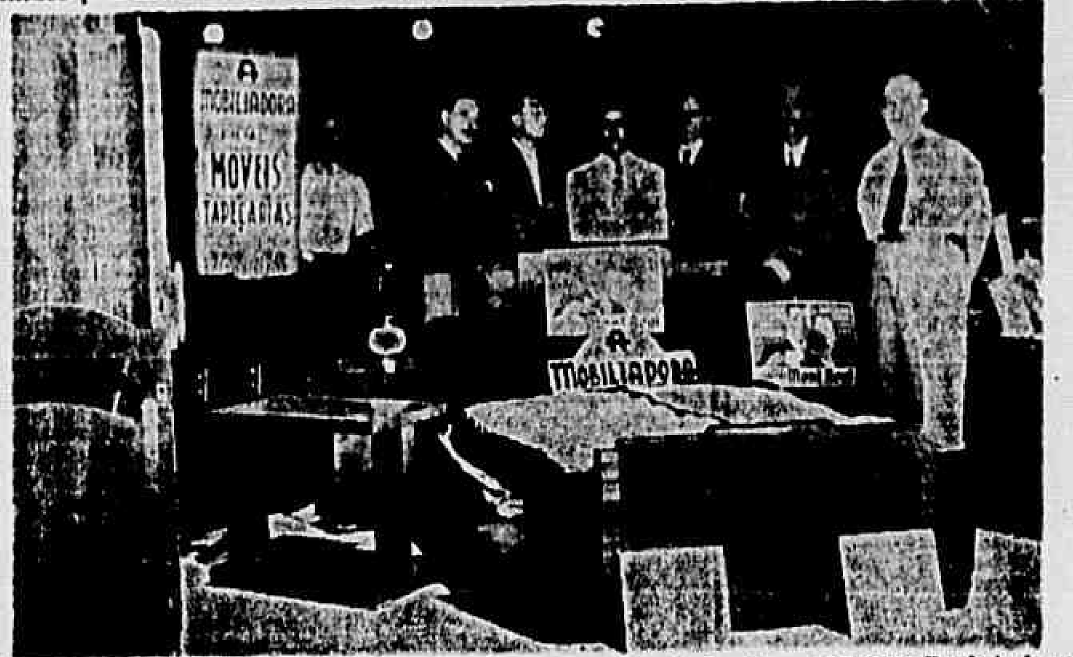

O Sr. Milton da Cunha Straug, morador á rua Bueno de Andrade n. 467 (São Paulo), funccionario da Cia. Brasileira de Phosphoros, foi o feliz portador do coupon n. 5.974 da extracção de 17 de Março, recebendo a mobilia, no valor de Rs 2:000$000, na casa "A MOBILIADORA" (Filial), sita á Av. Rangel Pestana n. 1.576.

«MONT REAL»

em oito sorteios, no curto prazo de tres mezes, já distribuiram com os seus cheques-duplos o seguinte:

EM CHEQUES AO PORTADOR Rs..... 112:000$000
POR SORTEIOS EM MERCADORIAS Rs. 34:000$000
TOTAL... 146:000$000

ASSOMBROSO! FORMIDAVEL!

FUMEM UM OPTIMO CIGARRO E HABILITEM-SE QUINZENALMENTE A PREMIOS DE ALTO VALOR.

Castro Alves e os academicos de Direito de São Paulo

Para retribuir as empolgantes homenagens que o Centro XI de Agosto promoveu em São Paulo, por occasião do nonagesimo anniversario do nascimento de Castro Alves, a Casa de que o grande poeta bahiano é patrono, acaba de organisar uma irradiação especial, em honra dessa tradicional aggremiação de estudantes de direito, que terá logar no proximo dia 9, ás 22 horas, nos estudios da Radio Club do Brasil, gentilmente cedidos pelo presidente da popular emissora, Dr. Edgard Baptista Pereira.

E' o seguinte o programma dessa irradiação:

Abertura — pelo orador official da C. C. A., Renato Gomes Machado

Leitura de um trecho de notavel conferencia pronunciada pelo escriptor Baptista Pereira, em 1921, no Centro XI de Agosto, referente a Castro Alves, conferencia proferida em homenagem a Ruy Barbosa, — pelo procurador da C. C. A., Queiroz Junior.

Declamação do Navio Negreiro, pelo secretario geral da C. C. A., Darcy Teixeira Monteiro.

Durante os intervallos, serão tocados discos seleccionados.

Para que essa irradiação possa ser retransmittida em São Paulo, onde deve ter maior repercussão, o presidente da Casa de Castro Alves, escriptor Jorge de Lima, officiou ao Sr. Lourival Fontes, director do Departamento de Propaganda e Radiodiffusão, solicitando-lhe as providencias necessarias, sendo de esperar que esse orgão encarregado da diffusão cultural attenda á justa solicitação, encarregando-se da retransmissão do programma em São Paulo.

PALACIO BLAIR
OPTIMOS APPARTAMENTOS
Rua São Clemente 107

Para Senhoras Para Homens Para Creanças

COMPREM TUDO PELO PRAZOLOUVRE
ARMAZENS DO LOUVRE
12 - RUA DA CARIOCA 14

Os novos desembargadores da Côrte de Appellação do E. do Rio

O Dr. Heitor Collet, governador interino, do estado do Rio, assignou hontem, actos nomeando o juiz de direito da 1ª vara da comarca de Iguassú, bacharel Arthur Vasco Itabaiana de Oliveira e o juiz de direito da 2ª Vara da comarca de Nictheroy, bacharel João de Salles Pinheiro para os cargos de desembargadores da Côrte de Appellação, do mesmo Estado.

Moccasin

O MODÊLO DA ATUALIDADE

17 tipos diferentes em Côr, Fôrmas e Preços

ESTE MODÊLO 60$

CASAS ATLAS

Rua Carioca, 34 — Mal. Floriano, 132

EM NITEROI: Rua Conceição, 25

Os desapparecidos

A senhorita Eulina Vianna de Carvalho, residente á rua D. Eugenia n. 22, procurou A NOITE para pedir seja descoberto o paradeiro de sua irmã Diva Vianna de Carvalho, de 26 annos, solteira, e que, ha um mez, saiu da residencia de seu tio, Sr. Antonio Martins Vianna, á travessa Cavalcanti n. 27, em Ramos.

Toda a familia da joven está afflicta, pois a desapparecida, que estava gravemente enferma, talvez esteja soffrendo vicissitudes.

D. Maria Drosdowska, residente em Santa Cruz — Colonia Agricola — estrada do Guandú, 206, appella para os bons officios do "carioca-reporter", afim de que se interesse pela descoberta do seu filho, Steve, de 13 annos, louro, de olhos azues, com um signal no rosto do lado esquerdo e outro na testa, que saiu de casa na quarta-feira da Semana Santa e não mais appareceu.

A infeliz mãe pensa que seu filho foi para o Espirito Santo em companhia de um rapaz de nome Cid Gonçalves.

D. Maria de Almeida Camara, residente á rua Santo Amaro, 136, deseja saber o paradeiro do seu filho Francisco de Almeida Camara, que saiu de casa ha uma semana e não mais appareceu.

—— Arminda Borbosa da Rocha, residente em Mogy das Cruzes, appella para os prestimosos esforços do "carioca-reporter", no sentido de saber do paradeiro de sua tia D. Maria Pedrosa Barbosa, que ha mais de um anno saiu de sua casa pretextando vir passear no Rio, não mais regressando e nem transmittindo noticias suas.

Para adultos e creanças

Innumeros medicos e parteiras receitam **LAX**

Purgante de sabor agradavel
Em todas as pharmacias e drogarias

O anniversario de "O Trovão"

Com o numero que está em circulação, completou um anno mais de existencia, o "Trovão", orgão da colonia syria, dirigido pelo professor Miguel Courí.

DEBILIDADE GERAL E FRAQUEZA SENIL

Tome Elixir **VITA SENIL**

A' venda em todas as drogarias
Innumeros attestados medicos

QUEM PERDEU ?

Acha-se na portaria dest um apparelho electrico para ção de voltagem e um pedaço electrico que nos trouxe o sold Policia Militar, Carlos Thom Lobo, do 5º batalhão. O foi entregue á referida praça dos passageiros do bonde "Jardim-Leblon", ao passar culo pela rua Senador Verg Presume o policial que os pertençam a um passageiro uma quéda no valor, pois o passageiro conduzia uma caix apparencia, de ferramentas.

SANA-SYPHILIS DEPURATIVO DO S

HOJE ás 20,30 HORAS

NA RADIO TUPI

(1.280 KILOCYCLOS)

Continuação do Programma

3 SECULOS DE EVOLUÇÃO MUSICAL

(A Historia da Musica e dos Grandes Mestres)

19a. AUDIÇÃO
O DRAMA LYRICO

a Vida e a Obra de
RICHARD WAGNER
1813 - 1883

Um programma de entretenimento e cultura, inedito no Brasil, offerecido pela

SUL AMERICA

Companhia Nacional de Seguros de Vida

NÃO FICARÁ PEDRA SOBRE PEDRA

Joias aos milhares, relogios aos milhões e objectos pa presente sem conta, tudo está sendo vendido com grandes d tos, por motivo de obras da

JOALHERIA MONROE

RUA URUGUAYANA, 26 — Esq. de Sete de Setemb

Tratamento infallivel: Rheumatismo - Arthritismo - Gotta e Sciatica — Gratis

Medico especialista fornece receita gratis para tratamento rapido. Escreva á Caixa Postal 876 — S. Paulo. Envie nome e endereço. (A. N.)

Actos do prefeito de Nictheroy

O prefeito de Nictheroy mandou reintegrar os funccionarios Francisco Silveira Furtado, Laudelino Benicio, Antonio de Freitas, que foram exonerados dos cargos que vinham exercendo, sem direito á percepção de qualquer pagamento e á contagem do tempo que estiveram afastados de seus cargos.

No mesmo acto, o prefeito mandou reintegrar no cargo de ajudante de inspector de Fiscalisação, o Sr. Augusto Chrisostomo Calado, exonerado sem justa causa desde fevereiro de 1911.

PALACIO BLAIR
OPTIMOS APPARTAMENTOS
Rua São Clemente 107

Dr. Côrtes de Barros especialista em doenças nervosas — Tratamento da syphilis nervosa — Ionisação trascerebral e outras applicações electricas — Rua Republica do Perú, 115 2º andar, das 3 ás 6 — Tel. 22-0150 e 27-6580.

ROSALINA PARA COQUELUCHE

A existencia da U. E. C. depende dos seus associados

A Junta Directora da União dos Empregados do Commercio, desejando que a eleição da Commissão Executiva deste syndicato alcance com rapidez o quociente eleitoral determinado pela lei da syndicalisação, está envidando esforços, no sentido de despertar a maioria dos associados, para o exercicio do voto, neste sentido, solicitou-nos a divulgação do seguinte:

"No dia 12 do corrente será iniciada a eleição da Commissão Executiva do Syndicato União dos Empregados do Commercio do Rio de Janeiro, sendo superior a seis mil a quantidade dos socios com direito ao voto. De accordo com a lei da syndicalisação, deverão votar, no minimo, dois terços desta quantidade. Sem a votação dos dois terços, não terá resultado pratico a eleição. Verifica-se, portanto, que os socios da União dos Empregados do Commercio devem tomar parte no escrutinio, afim de ser obtido o quociente eleitoral. A eleição e a posse da Commissão Executiva normalisarão a vida do syndicato, cujos associados devem revelar, mais uma vez, a sua cultura syndical e a consciencia dos seues direitos e deveres, votando na eleição que será iniciada no dia 12, e proseguida por quantos dias quantos forem necessarios, para obtenção do quociente supracitado. Pelo exposto, evidencia-se que o voto não constitue unicamente um direito, mas um dever indeclinavel, em proveito do syndicato e dos interesse da numerosa classe de que é orgão."

Augmentará a potencia das transmissões da "Hora do Brasil"

Ouvido com maior nitidez no mundo as irradiações do Departamento de Propaganda

A Companhia Radio Internacional do Brasil que vem fazendo o serviço de irradiações em onda curta, do Departamento de Propaganda, nos quinze minutos diarios de programma estrangeiro, acaba de augmentar para 15 kw. a sua potencia de onda supporte sem modulação, o que corresponde a 60 kw. nas cristas da onda modulada. Nestas condições as transmissões da "Hora do Brasil" levarão com maior nitidez, a todos os pontos do mundo, as nossas irradiações.

IMPERIO DOS MOVEIS

MOVEIS DE LUXO POR PREÇOS QUE SEDUZEM

COMPRE SEUS MOVEIS COM NOTA DE GARANTIA

RUA DA QUITANDA 54-56

UM TIO FELIZ

ACERTA O MEIO DE CURAR OS SEUS DOIS SOBRINHOS

G. M. diz: "Presados Srs.:

E' com grande satisfação que annexo uma photographia dos meus sobrinhos, Hovany e Geraldo, que fizeram uso do seu optimo fortificante BONOLEO, tendo colhido os melhores resultados, pois engordaram quasi um kilo, conseguindo melhorar de appetite e melhores cores, apenas com 3 caixas cada um. Serei d'oravante um grande propagandista, deste precioso medicamento e mando o retrato dos sobrinhozinhos".

GARANTIA: Compre 3 caixinhas de Pastilhas BONOLEO e tome o conteudo de 2. Se o resultado não fôr satisfactorio, devolva as caixinhas vazias e a intacta a Rinder, Ltda., Rio, afim de lhe ser restituido o dinheiro gasto. Colleccione os vales das caixinhas de BONOLEO, para ganhar um brinde valioso.

SANATOSSE PARA TOSSE BRONCHITE

NO LICEU LITERARIO PORTUGUEZ

Uma valiosa offerta

Communicam-nos:

"Além do grande numero de obras já remettidas para a nova bibliotheca desta benemerita casa de instrucção gratuita, acabam de ser generosamente offerecidas pelo Dr. Octacilio Pessoa, 254 volumes, a maior parte sobre medicina e cirurgia; dos quaes destacamos os seguintes: 14 volumes sobre "Medecin praticien" par une Société de Medecins; 7 volumes de "Encyclopedie Internationale de Chirurgie"; 3 volumes sobre "Maladies des Voies Urinaires" par F. Guion; 1 grosso volume sobre "Elements de Pharmacie" par A. Audouard; 1 volume sobre "Giagnostic Clinico delle Malattie Interne" par P. Krause; 1 volume de "Medecine et Therapeutique" par B. Bauchat; 1 volume sobre "Chirurgie d'Urgence" par Lejars; 1 grosso volume sobre "Maladie de Systeme Nerveux", par J. Grasset; 1 volume sobre "Technique Chirurgicale", par G. Marion; 1 "Dictionaire de Medecine", par Littré H. Robin; 1 volume sobre "Histologie", par Frey; 1 volume sobre "Accouchements", par Farabeuf H. Varnier. Gestos expontaneos desta natureza, são consoladores para os que trabalham pela grandesa do Lyceu, animando-os a proseguirem sem desfallecimentos na realisação da obra que em breve será admirada pelo povo carioca."

Curso de Bibliotheconomia

Foram abertas, na secretaria da Bibliotheca Nacional, orgão do Ministerio da Educação, as matriculas ao 1º e ao 2º anno do Curso de Bibliotheconomia, havendo-se matriculado, em cada um dos annos, 13 alumnos, dos quaes, no 1º anno, 8 do sexo feminino e 5 do masculino; no 2º anno, 11 do sexo feminino e dois do masculino. O anno lectivo teve inicio no dia 1º de abril.

COCEIRAS E ECZEMAS

COCEIRAS produzidas por molestias de pélle, como sejam eczema, frieira, sarna, "bicho de pé", são rapidamente aliviadas com applicação de *Unguento de DOAN*.

Para espinhas, ferimentos e chagas, *Unguento de DOAN* se recommenda por sua rapida acção antiseptica e cicatrizante.

UNGUENTO DE DOAN

Dr. Aristides Caire Perissé

Clinica medica — Doenças da nutrição: DIABETES, obesidade, magreza (Curas de emmagrecimento e de engorda) Apparelho digestivo. Cons.: Avenida Rio Branco, 91-4º. Salas 1, 3 e 5. As 3as., 5as e sabbados, de 10 1/2 ás 12 horas. Telephone 23-0784

Fallecimento de um medico do Exercito

Falleceu em Conselheiro Lafayette, no Estado de Minas Geraes, o 1º tenente medico Zarpheu Cayres Pinto, que servia no "Haras Minas Geraes".

DR. A. ACKERMANN Rins, Bexiga, Prostata e Urethra, Doenças de Senhora Syphilis

IMPOTENCIA BLENORRHAGIA No homem e na mulher Corrimentos agudo ou chronico. Prostatites, Orchites e Cystites e Estreitamento. Trata pelos mais recentes processos empregados nas clinicas hospitalares de Berlim, Vienna e Paris Exames de germens por especialista, no Laboratorio, para contrôle de cura sem augmento de despesas para o cliente, diariamente de 1 ás 19 horas. Rua Uruguayana n. 24-5.º andar. — Phone 22-2447.

Mundana

Tres festas universaes

Tres festas universaes vão animar a velha Europa enchendo de galas e elegancias tres paizes, tradicionalmente amigos do Brasil.. Uma, rarissima, acontecendo poucas vezes em um seculo, é a Coroação do Soberano Inglez, feita com todas as pompas rituaes de um protocollo rigido, evocando magnificamente a tradição de glorias politicas, guerreiras e artisticas da velha e poderosa Albion. Quasi ao mesmo tempo a Cidade-Luz vae inaugurar a grande exposição de arte e cultura, reunindo todos os paizes do globo em um certame revelador das actividades scientificas, industriaes e artisticas deste segundo quartel do seculo vinte. A terceira, mais modesta repetindo-se cada anno em um ambiente de recolhimento quasi religioso, é o Maio Musical Florentino. Os theatros de Florença e os magnificos jardins Boboli vão acolher todos os grandes musicos europeus, enscenar operas e bailados maravilhosos. Hindemith e Cortot farão conferencias sobre arte. Ouvir-se-á o "Oedipus Rex", de Stravinsky, o "Tristan" de Wagner, as operas deliciosas de Mozart.

Tres festas universaes animando a velha Europa — a Coroação, a Exposição de Paris, o "Maggio Musicale Fiorentino". Centenas de brasileiros atravessarão o Atlantico levando ao Velho Mundo a curiosidade nova e ardente da America, em um seculo que aboliu as distancias e irmanou todos os povos através das conquistas maravilhosas do progresso.

ARIEL.

ANNIVERSARIOS

Fizeram annos:

A Sra. Esther Diniz de Sá Earp, viuva do Dr. Arthur de Sá Earp.

—— A Sra. Inah Goulart Monteiro, viuva do senador Bernardino de Souza Monteiro.

—— Transcorre hoje a data natalicia do Sr. Accacio Rodrigues de Carvalho, negociante em nossa praça, que offerecerá por esse motivo, em sua residencia, um jantar ás pessoas de suas relações de amizades.

CASAMENTOS

Realisa-se no dia 10 do corrente, na egreja de São Domingos, em Nictheroy, ás 15 horas, o casamento da senhorita Alda Ornellas do Couto, funccionaria das Lojas General Electric, S|A., com o Sr. Nestor Reynaldo Almirão.

A senhorita Alda é filha do politico e vereador á Camara Municipal de Nictheroy, Sr. Antonio Ornellas do Couto e de D. Henriquetta Ornellas do Couto. O Sr. Nestor é filho do commerciante João Reynaldo e de D. Thereza Reynaldo Almirão.

Os nubentes irão á tarde para Therezopolis

HOMENAGENS

Está marcado para o proximo dia 10 do corrente, no salão nobre do Automovel Club, o almoço que amigos e admiradores do deputado Paulo Martins lhe offerecem por motivo do resultado a que chegou a commissão parlamentar incumbida de estudar o "caso do trigo" e cujo laudo foi homologado pelo plenario da Camara dos Deputados.

Será orador o professor Fernando Magalhães, devendo presidir o almoço o presidente da Camara, Dr. Antonio Carlos Ribeiro de Andrade.

As listas para adhesão encontram-se na rua do Carmo n. 59.

FESTAS

A Associação dos ex-alumnos do Collegio Plinio Leite, fará realisar no proximo domingo, ás 16 horas, no Casino Balneario da Urca, um chá dansante.

—— O Gremio dos 50, annexo ao Centro Mattogrossense, por motivo do fallecimento da irmã do socio benemerito daquelle Centro, Dr. Mario Corrêa, transferiu o sarão dansante que se deveria realisar no proximo sabbado, 10 do corrente, para data que será previamente annunciada.

EXCURSIONISMO

O Tijuca Tennis Club promoverá, no proximo domingo, dia 11, uma excursão ao Monumento Rodoviario (Estrada Rio-S. Paulo).

A partida da caravana está marcada para ás 7 horas em ponto, regressando ás 16 horas. Dansas nos amplos salões do Monumento ao som da "jazz-band" de Napoleão Tavares.

As inscripções para o passeio serão encerradas, impreterivelmente, hoje, ás 22 horas, estando desde já abertas na Secretaria do Club.

MISSAS

Na egreja de S. José, rezou-se missa de 30º dia, por alma da pranteada senhora D. Adelaide Cerqueira Soutinho, esposa do Sr. major Archimedes Soutinho, mãe da professora D. Archimedia Soutinho Mattos e sogra do Dr. Silvino Mattos.

A cerimonia religiosa teve numerosa assistencia de pessoas das relações da extincta, de seu marido, de sua filha, de seu genro e de parentes de ambos.

DR. FERREIRA FILHO

OCULISTA Reassumiu sua clinica. Ourives, 5-3º. T. 22-1009 A's 2as., 4as. e Sextas. Das 3 ás 7 hs.

PROF. REGO LOPES

OCULISTA Rua 7 de Setembro, 99 Das 3 ás 5 horas

HYDROCELE

Por mais antiga e volumosa que seja. Cura radical, sem operação cortante, sem dôr e sem afastamento das occupações. DR. CRISSIUMA FILHO. — Rua Rodrigo Silva, 7 — Das 13 ás 16 horas.

Evite e cure resfriados e gripes com

As AFLUOL

PINGADO NO LENÇO

Despensa Alexandre

MOVEIS PARA GUARDAR GENEROS ALIMENTICIOS
RUA DOS ANDRADAS, 51

A nova directoria da Federação Paulista das Cooperativas de Café

Para dirigir os destinos da Federação Paulista das Cooperativas de Café, em São Paulo, foi eleita a seguinte directoria:

Presidente, Dr. Antonio de Queiroz Telles; 1º vice-presidente, Dr. Joaquim de Barros Alcantara; 2º vice-presidente, Dr. Waldemiro Vieira Marcondes; 3º vice-presidente, Dr. Antonio Queiroz do Amaral; 1º thesoureiro, Sr. Ulysses Corrêa; 2º thesoureiro, Sr. Euclydes Telles Rudge; 1º secretario, Dr. João Baptista de Alencar; 2º secretario, Sr. Fernando Netto; director commercial, Dr. Afrodisio de Sampaio Coelho.

Conselho Fiscal — Dr. Gastão de Faria, Dr. Durval Accioli, Sr. João Accorsi, Sr. Luiz Scaglione e Sr. Manoel Rodrigues R. de Carvalho.

Supplentes — Dr. Ernesto de Toledo Arruda, Dr. Erico de Abreu Sodré, Sr. José Beolchi, Dr. José Amaral Campos e Dr. Gustavo Avelino Corrêa.

Conselho Consultivo — Dr. Arnaldo Pinto, Sr. Antonio M. Alves de Lima, Sr. Lelio T. Piza e Almeida, Sr. Paulino Botelho A. Sampaio Sr. Joaquim de Lima Pires, Sr. Marcello Piza, coronel Abilio Alves Marques, Sr. Salvador de Rosis, Dr. José Alves Aranha e Dr. Eduardo Ralston.

CARIOCA: uma revista p s edades.

O auto foi de contro ao cami no Largo da G

Approximadamente ás 11 h hontem, quando demandava da cidade o carro particular priedade do Dr. Oscar Garcia za, advogado, brasileiro, mor Figueiredo Magalhães n. 19 pacabana, dirigido por aque dico, no passar pelo largo foi, em virtude de uma infe bra de direcção, de encon auto-caminhão que vinha em contrario.

Do choque resultou salva o Dr. Garcia de Souza, e seu estudante Luiz Garcia de 18 annos.

Uma ambulancia da Assist nicipal conduziu os feridos da Praça da Republica, de mesmo se retiraram após rios curativos.

NOTICIAS DO RIO G DO NORTE

NATAL, abril (Serviço esp NOITE) — Após as prim vas caidas em varios p Estado, volta uma estiagem apprehensivas todos quant seus interesses ligados ás climatericas destas regiões.

Felizmente, todos os rec anuviaram com a presença nesta cidade, e noticias de haver voltado a cair a lympha.

Noticias de Caicó, Acary, Seridó, Parelhas, Serra Neg municipios da Zona Seridó denciam chuvas boas e em tos até torrenciaes.

Em alguns pontos já a e tava causando os seus e tragos. Em Epitacio Pessôa pio de Angicos, uma leva de dos assaltava o commercio, pela fome. Em Sant'Anna tos, tambem, a população verge para a cidade, solici sistencia dos poderes public

—— O Rotary Club de cundando o governador, d chefe da nação, solicitando lação nesta capital de uma cabo submarino. Os estudo tados pela Western Telegra Directoria Geral dos Corre legraphos, tiveram parecer da commissão technica do partição Federal.

onselhos Culinarios

Por D. Maria Silveira, Directora da Cozinha Royal

ncente interesse de nossas leitoras pela arte de cozinhar, evidencia- pelas suas numerosas cartas. Certos de que as mesmas questões oc- m ás donas de casa em geral, publicaremos, de tempos em tempos, s conselhos dos mais interessantes, na expectativa de que lhes serão utilidade. Por que não consultam D. Maria Silveira sobre suas difficuldades? Talvez ella possa ajudal-as.

O que a Sra. chama exactamente UM BOLO PERFEITO?

s donas de casa têm-me es- pedido regras para julgar a de dos bolos que fazem. Ha e correio trouxe-me uma car- Sra. C., nestes termos:

"Quaes são os caracteristicos bolo perfeito? Por que meios se ajuizar de sua quali- de?"

m bolo deve ser bem assado r uma ligeira côr marron no rior; a crosta deve ser fina achaduras; a massa de tex-, sem ser pesada ou solada ado, o gosto deve ser deli-

e de que textura fina e cado de um bolo são assegu- com um fermento como o se sempre Fermento em Pó a Sra. deseja fazer um bolo perfeito.

* * *

A. perguntar: "Pode o densado ser substituido pelo co?"

O leite condensado dôce contém assucar e não pode substituir leite fresco. Mas o leite condensado sem assucar, desde que diluido com agua, pela metade ou de accordo com as instrucções da lata — pode substituir o leite fresco em qualquer receita.

* * *

Aqui está uma interessante pergunta de Mme. G.: "Como devo fazer para evitar que os meus bolos transbordem no forno?"

Use uma fôrma de tamanho correspondente á quantidade da massa. Para assar adequadamente um bolo, a massa deve chegar só até 2 terços da fôrma. Se encher demais a fôrma, o bolo crescerá acima das bordas.

* * *

Deixe-me conhecer seus problemas na preparação de bolos ou pães. Mesmo não os tendo, envie-me o seu endereço e, com prazer, lhe mandarei gratuitamente um dos novos Livros de Receitas Royal. Eu sei que a Sra. apreciará as numerosas e deliciosas suggestões que este livro contém. Meu endereço é: D. Maria Silveira — Departamento 16AB — Caixa Postal 3.215 — Rio de Janeiro.

BOLO HESPANHOL

Offereça deliciosos bolos como este, para agradar sua familia e amigos. E use Royal para garantir successo.

1/2 chic. manteiga; 1 chic. (cheia) assucar; 2 ovos; 1 3/4 chic. farinha; 1 colh. (chá) canella; 3 colh. (chá) (razas) de Royal; 1/2 chic. leite. Bata em creme assucar e manteiga. Junte as gemmas. Junte os ingredientes seccos alternados com o leite. Junte as claras batidas. Fôrma ou forminha untadas. Fôrno regular. Para fôrma grande, cerca de 40 minutos, ou 25 minutos para forminhas. Sirva com qualquer coberto.

GARROS ALARME
m uma distribuição de cheques de Alarmar
AGUARDEM!

iço de engenharia da tem novo adjuncto

istro da Guerra foi designa- r Hercilio Bittig de Campos, as funcções de adjuncto do Engenharia da 4ª Região

mo — Insomnias —
mento — Depressão
Sexual, etc.
MAURICIO DE MEDEIROS, pratica nos Hospitaes bra- s clinicas de França. Aus- manha. Consultas diarias, ente — Rua dos Ourives, Phone 22-5911. (Da pri- consulta custa 30$000. vezes 20$000).

Onde ?
Nos livros de escriptorio contabilidade, archivos e demais utensilios UNIÃO achará commodidade, economia e segurança para as suas iniciativas e realisações.
Ouvidor, 77
Tel. 23-2160
Ramal 7
PAPELARIA UNIÃO

GOYTACAZES
sito de productos de fabricas)
peciaes para atacadistas ncio P. Motta e outras, Eucaliptus, Aguardente "Gigolette".
S. PEDRO N. 110
lephone 43-2504

Ha innumeros "INSECTICIDAS" mas nenhum como FLIT

não ponha em perigo a saude e o bem-estar acceitando "insecticidas" de nenhum effeito, ou imitações que se mascaram sob o nome Flit. Lembre-se que só existe um Flit. Flit é somente vendido em lata amarella, com o soldadinho e uma faixa preta — sellado, para evitar reenchimento fraudulento. Flit não mancha. Flit mata, de facto, todos os insectos caseiros.

Polvilhe as fendas e frestas com o novo PÓ FLIT. Todos os insectos rasteiros morrem ao seu contacto.

lata não trouxer o soldadinho, não é FLIT

NDON TAILORS
BRANCO, 144 - 1º andar

ór logo s LOS m e se dem
EEZONE
EL DE ANDRADE
da Carioca, 5-6º and. al, de 1 ás 5 horas.

VIAS URINARIAS
DR. BRANDINO CORRÊA - Assembléa 23, sob. Das 7 ás 8 e das 14 ás 18 hs.

O que será pago, hoje, na Prefeitura

Na Prefeitura serão pagas, hoje, as seguintes folhas: Na 1ª secção (7º dia tabella) — livros, 34 a 40. Na 2ª secção (7º dia da tabella) — livros, 162 a 164. Nos locaes: livros, 131 a 134.

A 1001 BOLSAS
Fabrica de carteiras para senhoras, mais conhecida no Brasil. Tem sempre expostas nas suas vitrines milhares de BOLSAS dos ultimos modelos, a preços incompetiveis e a unica que tem verdadeiramente sua officina junto com a loja; especialista em encommendas e concertos e tinge sapatos, bolsas, luvas, em qualquer côr, serviço garantido. Tel 22-4985 — Rua Carioca, 40-loja. NÃO CONFUNDIR — E' no 40.

S DO ESTOMAGO, FIGADO E INTESTINOS
L DE CARLSBAD
NTE DE GIFFONI • ANTI-ACIDO CHOLAGOGO LAXATIVO
O GIFFONI & CIA.- RUA 1º DE MARÇO, 17-RIO

O estudante ingeriu iodo

No Posto de Assistencia do Meyer, foi soccorrido o estudante Manoel Durão, de 20 annos de edade, morador á Estrada do Sapé n. 106, que tentara contra a vida ingerindo iodo.

Durão, que declarou ao medico que o soccorreu que tentara contra a existencia por desgostos intimos, depois de receber os necessarios curativos retirou-se para sua residencia.

A policia tomou conhecimento do facto.

GOTTAS
MENDELINAS
corrigem promptamente os disturbios nervosos e genitaes, augmentando e revigorando a energia, restituindo VITALIDADE PERDIDA.
Gottas MENDELINAS é o remedio ideal dos Velhos, Moços e Moças abatidos, esgotados e enfraquecidos pela neurasthenia, cansaço cerebral, insomnia e FRAQUEZA SENIL, em suas multiplas fórmas. Licenciadas pelo D. N. S. P. Não têm contra-indicação medica. VIDRO 12$. Distribuidores. Pharm. Jardim — R. B. S. Francisco, 401. V. Isabel

CAIXA ECONOMICA DO RIO DE JANEIRO
LEILÕES DE PENHORES
MATRIZ
Rua D. Manoel, 25
(JOIAS)
Dia 14, ás 11 horas
AGENCIA 7 DE SETEMBRO
Rua 7 de Setembro, 209
(JOIAS)
Dia 20, ás 11 horas
Agencia Imperatriz Leopoldina
Imp. Leopoldina, esq. de Luiz de Camões
(JOIAS E MERCADORIAS)
Dia 16, ás 12 horas
AGENCIA DA BANDEIRA
Praça da Bandeira
(JOIAS E MERCADORIAS)
Dia 10, ás 12 horas

O que será pago, hoje, no Thesouro Fluminense

No Thesouro Fluminense serão pagas, hoje, as seguintes folhas de vencimentos do mez de março, relativa ao 8º dia util: Serviço de Armazens Reguladores e Inspectoria de Vehiculos.

LEILÃO
de joias, de livros sobre Direito, Civil, Penal, Criminal, Commercial, e Internacional, Literatura, Philosophia, Sociologia, Historia e outros assumptos.
PALLADIO, autorisado por alvará judicial, venderá em leilão, no dia 14 de abril de 1937, ás 14 horas, em seu armazem, á rua do Carmo n. 31, conforme o catalogo publicado no "Jornal do Commercio" do dia 4, de 1937, que está sendo distribuido no armazem do annunciante.

Boldigan
infallivel nas molestias do figado. Encontra-se nas Pharmacias e Drogarias.

MADUREIRA — Predios á rua Maroim ns. 89 e 93, proximos á Estrada Marechal Rangel
PALLADIO, autorisado por alvará judicial, venderá em leilão, no dia 15 de abril de 1937, ás 16 horas.

CHOQUE DE VEHICULOS NO CÁES DO PORTO

Ao passar as primeiras horas da noite de hontem, pela Avenida Rodrigues Alves, um auto de praça conduzindo varios passageiros foi de encontro a um caminhão, que corria em sentido contrario por aquella avenida.

No accidente que se verificou defronte do armazem n. 9, do Cáes do Porto, receberam ferimentos generalisados Laffayete Fernandes da Cunha, de 53 annos, casado, brasileiro, funccionario publico, residente á rua do Cattete n. 106, e sua esposa, Margarida Cunha, brasileira, de 42 annos, domestica.

Uma ambulancia da Assistencia Municipal soccorreu os feridos, conduzindo-os ao Posto Central da Praça da Republica, de onde se retiraram após receberem os necessarios curativos.

A policia tomou conhecimento do occorrido.

CONFIRMADA A RENUNCIA DO SR. GUERRA BLESSMANN

PORTO ALEGRE, 9 (Serviço especial d'A NOITE) — Está confirmada a noticia da renuncia do Sr. Guerra Blessmann, que dirigiu um officio ao senhor A. J. Renner, vice-presidente da Commissão Permanente, pedindo para encaminhar á Assembléa o seu pedido de renuncia do mandato de deputado que vinha exercendo desde a Constituinte. O renunciante foi presidente da Assembléa por duas vezes pelo voto unanime dos partidos. Todos apreciavam grandemente sua actuação imparcial. Na sessão de segunda-feira, a Assembléa tomará conhecimento do pedido de renuncia. Será convocado o supplente Guilherme Hildebrando, medico, residente em Caxias. Para a presidencia fala-se nos nomes dos senhores Cylon Rosa, Viriato Dutra e Paim Filho, eleitos pela Frente Unica e deputados dissidentes.

O SANGUE E' A VIDA
TEM ESPINHAS E ERUPÇÕES? DEPURE O SANGUE DE PREFERENCIA AO ESTOMAGO
ELIXIR 914
O maravilhoso depurativo do sangue. Unico receitado pela classe medica. E' inoffensivo para as creanças. Combate as infecções do Sangue, a Syphilis e o Rheumatismo
Tem espinhas? Depure o Sangue; não use creme nem pomadas. O Sangue é a Vida, deve-se purgar o sangue de preferencia ao Estomago, especialmente no verão. Não deixe para amanhã, comece hoje a tomar ELIXIR 914, adoptado no Exercito e Marinha, receitado por milhares de medicos.

O "Downes" esperado, amanhã

E' esperado amanhã o destroyer norte-americano "Downes", do commando do capitão de corveta C. H. Roper.

Esse vaso de guerra, que ficará em nosso porto até o dia 19 deste, daqui seguirá com destino a Montevidéo.

O ministro da Marinha designou o capitão tenente Paulo Antonio Telles Bardy, para servir ás ordens do commandante do "Downes", durante a sua permanencia entre nós.

Peças FORD E CHEVROLET
PELA METADE DO PREÇO
CHARRON
MADDOCK LOBO -55/59

OURO em joias, cautelas e brilhantes, compra-se á Praça Tiradentes, 45. Não deixem de ver nossa offerta, que é a melhor. — OCULOS DE TODOS OS GRÁOS. DESDE 10$000

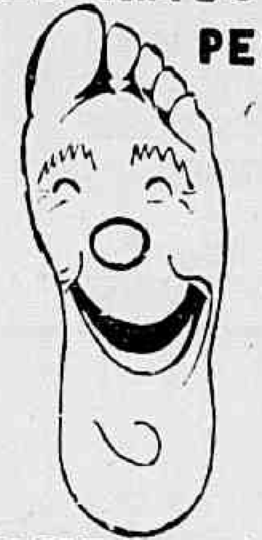

ALEGRIA DOS PES
DERMOL
CONTRA DORES, INFLAMAÇÕES, ENTORCES, PANCADAS, PICADAS VENENOSAS, BOLHAS D'AGUA, CALOS MOLES, COCEIRAS, ACIDO URICO, ETC.

EMBELLEZE SEU SORRISO COM KOLYNOS
Kolynos faz com que os dentes embaciados fiquem claros e bellos. Sua espuma antiseptica penetra em todas as cavidades e fendas dos dentes, destruindo os perigosos germes causadores das manchas e da carie. Experimente Kolynos—e verá que é realmente admiravel.
Lembre-se—1 centimetro é bastante
KOLYNOS
CREME DENTAL

Não se alarme ! Mas aguarde a nova marca de
CIGARROS ALARME

Cinema

Novidades sobre "O Samba da Vida"

Rodolpho Maia, que em anterior filmagem nacional revelou predicados apreciaveis, é o segundo galã de "O Samba da Vida". Emquanto Heloisa Helena e Orlando Brito vivem os interpretes do romance central, Rodolpho Maia e Maria Amaro incumbem-se de um outro episodio romantico do referido film.

H. Colomb tem quasi concluido, no palco maior da Cinedia, o levantamento do "set" para a filmagem do "Maracatú", com Mara da Costa Pereira. O scenario do "Maracatú" todo em estylo colonial, abrange mais da metade daquelle palco.

Edgard Brasil, o "camera-man" de "O Samba da Vida", tem sido um prestimoso collaborador de Luiz de Barros, que está dirigindo o referido film. Affirma o competente photographo que este será o celluloide de maior montagem e de mais numeroso "cast" que até hoje se produziu no Brasil.

Os "apanhados" das sequencias de comedia estão quasi concluidos. Logo em seguida será iniciada a filmagem dos exteriores e das apparatosas scenas de revista, simultaneamente nos dois palcos dos estudios de São Januario.

Os trabalhos da Cinedia, agora que a rodagem de "O Samba da Vida", entrou em sua phase mais activa, desdobram-se quasi ininterruptamente noite e dia. Filma-se das oito horas até meia noite e, não raro as filmagens entram ainda pela madrugada. Fazem-se as refeições no "Lido", o restaurante provisorio daquelle estudio, ou em grandes mesas ao ar livre. Pela primeira vez todos os camarins da Cinedia foram aproveitados e, em alguns delles, accumulam-se mesmos dois e mais artistas.

Os films de hoje:

ODEON — "O trevo de quatro folhas", da Sonarte, de Lisboa, em portuguez, com Procopio Ferreira, Nascimento Fernandes e Beatriz Costa.

PLAZA — "A carga da brigada ligeira", da Warner-First, com Errol Flynn, Patric Knowles e Olivia de Havilland.

METRO — "Casado com minha noiva", da Metro, com Spencer Tracy, William Powell, Myrna Loy e Jean Harlow.

PALACIO THEATRO — "A bem amada inimiga", da United, com Merle Oberon, Brian Aherne e David Niven.

ALHAMBRA — "Koenigsmark", do Programma Serrador, com Elissa Landi (em francez).

IMPERIO — "Inimigos publicos", da RKO-Radio, com Fred Stone, Louise Latimer e Owen Davis Junior.

GLORIA — "Amores de uma diva", da Paramount, com Mae West, Randolph Scott, Warren William e Lyle Talbot.

PATHE' PALACIO — "Melodia cubana", da Metro, com Lawrence Tibett, Lupe Velez e Jimmy Durante.

BROADWAY — "A noiva indecisa", da Universal, com Jane Wyatt e Louis Hayward.

REX — "A parisiense", da RKO-Radio, com Lily Pons, Jack Oakie e Gene Raymond.

JOIAS 20 % mais barato Joalheria H. Cardoso Rua da Carioca, 28

PIANOS .. Vendem-se a prazo
dos melhores fabricantes allemães e francezes, Pleyel, Blutner, etc., pelos menores preços, só a Symphonia da rua São José n. 65, é que offerece grandes vantagens. Façam uma visita.
Trocam-se e concerta-se pianos.

Abrimos ás 9 horas
para continuarmos a formidavel venda de ABRIL ! ! !
— FANTASTICO! —
GRANDES SALDOS
Ouçam a Radio Cruzeiro do Sul da — ás 16 horas transmittindo — á 15
— directamente do —
O CRUZEIRO
— com o Prof. BACURAU —
Grande distribuição de garrafas de Knot e estojos escolares
RUAS: ASSEMBLÉA, 20/24
CARMO, 16/20
CASA DA ESQUINA
7º ANNIVERSARIO
Escandalos de ABRIL!
O CRUZEIRO
A MAIOR CAMIZARIA DO RIO

COMO APRENDER A LER E A ESCREVER
Methodo scientifico e linguistico do Prof. Ribeiro Campos (Ph. Let.). Ler corrente e escrever com acerto em 46 dias, sem que o alumno precise estudar a lição. Fco. Alves e grandes livrarias do Rio. — Este annuncio dá direito no desconto de 1$000 em cada exemplar.

Os julgamentos de hontem na Côrte de Appellação do E. do Rio

Na sessão de hontem da Segunda Camara da Côrte de Appellação do Estado do Rio, foram julgadas as seguintes causas: "Habeas-corpus" n. 2.865, de Nictheroy — Converteram o julgamento em diligencia para que sejam solicitadas informações ao juiz de direito; appellações criminaes: n. 1933, de Nictheroy — Deram provimento á appellação, para absolver a primeira appellante, julgando prejudicada a appellação do segundo appellante; numero 1.914, de Campos — Negaram provimento a appellação e confirmaram a sentença appellada, contra o voto do desembargador Oldemar Pacheco.

Os demais feitos da pauta deixaram de ser julgados por ausencia dos revisores e preparadores.

LIVRARIA ALVES Livros collegiaes e academicos, Ouvidor, 166.

AMOR E... MÁO HALITO
Quantas vezes temos nós ouvido dizer, a proposito de uma moça: — Sim; é muito bonita, mas tem um máo halito!... Quantos namorados têm esfriado a sua paixão ao notar esse triste facto na sua amada!
E quantas moças, por identico motivo, têm delicadamente afastado o seu pretendente, rapaz digno por todos os titulos! Entretanto, a cura rapida e radical do máo halito é hoje coisa facillima. Procure na sua pharmacia SABURAL, use um vidro e veja o resultado. SABURAL é tambem excellente para os males de estomago: azia, pezo, dôres, digestão difficil, etc.

A' PRAÇA

CUNHA, MARINHO & CIA., estabelecidos á Av. Marechal Floriano N. 128, com Fabrica de Balas e Bonbons "FABRICA TAMOYO", communicam aos seus amigos e freguezes, que deixou de ser seu representante nas zonas SUL DE MINAS e LEOPOLDINA o Sr. JOÃO MARIA MARINHO, pelo que, a partir desta data, nenhum effeito tem qualquer acto pelo mesmo praticado em nome da nossa firma.

Rio de Janeiro, 31 de março de 1937.

CUNHA, MARINHO & CIA.

O TUFO E O QUE LIMPA OS DENTES DO FUNDO
EXIJA
Perma-Grip
Pro-phy-lac-tic
MARCA REGISTRADA

Conferencia no Syndicato Medico Brasileiro

Da Secretaria do Syndicato Medico Brasileiro, pedem-nos a seguinte publicação:

Na séde do Syndicato Medico Brasileiro, á Avenida Almirante Barroso n. 1, 3º andar, hoje 8, ás 20 horas e meia o Dr. Abelardo Marinho fará a sua annunciada conferencia sobre "Ordem dos Medicos e Syndicalismo Medico."

Terão livre ingresso os medicos e os estudantes de medicina.

Aluga-se um apartamento com 2 peças, no Edificio Visconde de Moraes, e quartos com café pela manhã no Hotel Monte Alegre, rua Marechal Pilsudski ns. 6 e 12, antiga rua Monte Alegre, esquina da rua Riachuelo.

DUAS POR DIA
Uma ao almoço, outra ao jantar é a dóse indicada nas enfermidades do estomago, figado e intestinos. Prisão de ventre é a causa de innumeras doenças: livre-se, tomando PILULAS VIRTUOSAS, Pilulas de Papaina e Podophylina. Vidro 2$500 Rua Acre 86

FOX-TERRIER PERDIDO

Desappareceu do palacete da Av. Atlantica, 582, um fox-terrier, pello duro, com malhas pretas, brancas e marrons, que attende pelo nome de TIMES. Gratifica-se bem a quem dér informações sobre o seu paradeiro. — Teleph. 27-0335.

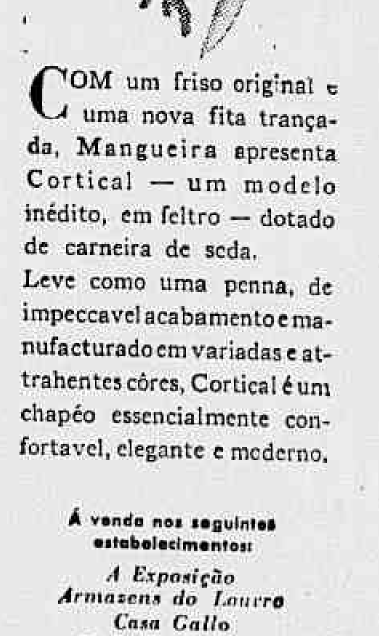

Mangueira
APRESENTA
CORTICAL
COM um friso original e uma nova fita trançada, Mangueira apresenta Cortical — um modelo inédito, em feltro — dotado de carneira de seda.
Leve como uma penna, de impeccavel acabamento e manufacturado em variadas e attrahentes côres, Cortical é um chapéo essencialmente confortavel, elegante e moderno.
Á venda nos seguintes estabelecimentos:
A Exposição
Armazens do Louvre
Casa Callo
Chapelaria Brasil
O Camiseiro
Mangueira

Não é um plano de ataque
É um plano de defeza...
comprar
os planos MONERO de apolices
AV. RIO BRANCO, Nº 49

Dr. Agenor Mafra
(Pratica hospitaes Berlim e Paris)
Chefe do Serviço de Pediatria da Cruz Verm. Bras. Doenças de creanças. Regimens dieteticos. Cons.: R. Rodrigo Silva, 34-A. Res.: Praia de Botafogo, 290-8º. Telephone 26-4766.

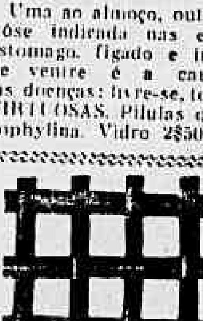

FABRICA DE TECIDOS DE ARAME E ESTAMPARIA DE ZINCO
Bancos, mesas, cadeiras, viveiros para passaros. Arame para cerca de gallinheiro. Telas "Lieberman" para Turbinas e "Rabitz" para forros de estuque.
Cardoso & Fumo
BUENOS AIRES, 102 — RIO

A cheia do rio Pageu', em Pernambuco

FLORES, Pernambuco, 8 (Serviço especial d'A NOITE) — O inverno está sendo rigorosissimo. As aguas do rio Pageú attingem toda a parte baixa. Sómente no anno de 1921 se viu identica cheia. Os prejuizos á margem desse rio são enormes.

Promoção de um fuzileiro naval

O ministro da Marinha resolveu promover hontem, por merecimento, ao posto immediatamente superior, o cabo fuzileiro naval, João Baptista de Almeida.

SANAGRYPE PARA INFLUENZA E CONSTIPAÇÕES

Comité Brasileiro des Amitiés Catholiques Française

A proxima reunião realizar-se-á sabbado vindouro, dia 10 do corrente ás 14,30 horas, na séde da Bibliotheca Circulante Franco Brasileira, á rua Marquez de Abrantes n. 18.

Todas as pessôas sympathicas ao intercambio espiritual franco-brasileiro, são cordialmente convidadas.

Dôres nas Juntas

SIGNAL INDISCUTIVEL DE QUE OS VOSSOS RINS ESTÃO AFFECTADOS

Os rins, estes admiraveis filtros organicos, conservam o organismo livre dos toxicos que o funccionamento normal deste ultimo está constantemente a elaborar (acido urico, bacterias, cellulas mortas, etc.). Em estado normal de saude estes toxicos são elliminados do organismo atravez da bexiga — e nem siquer vos apercebeis de que tendes rins.

Além do trabalho de filtração têm os rins outra funcção. Elles regulam o conteúdo em assucar e agua do organismo, garantindo assim a presença destes elementos sempre em proporções adequadas.

OS RINS SÃO SENTINELLAS INCUMBIDAS PELA NATUREZA DE MONTAR GUARDA Á VOSSA SAUDE

Mas que os rins sejam affectados, o que succede facilmente em consequencia de choques, resfriamentos, manifestações secundarias da grippe e de outras doenças, e logo percebereis que alguma coisa não funcciona bem. As substancias nocivas, que deveriam ser elliminadas regularmente do organismo varias vezes por dia, estão sendo retidas. Accumulam-se nos musculos e as juntas e passam a produzir rheumatismo, dôres nas juntas, dôres nas costas, lumbago, sciatica e outros males "mysteriosos" de natureza semelhante. O corpo tambem soffre porque o equilibrio alimentar dos solidos e liquidos não é mais controllado pelos rins doentes.

As Pilulas De Witt para os Rins e a Bexiga são preparadas especialmente para curar e tonificar os rins. A inflammação é reduzida e os rins vão sendo restituidos á saude, passando então rapidamente a remover os toxicos accumulados no organismo e fazendo desapparecer os vossos incommodos e as vossas dôres.

Suspeitae de Disturbios Renaes em caso de

DÔRES NAS COSTAS LUMBAGO
DÔRES NAS JUNTAS CYSTITE
RHEUMATISMO DÔR SCIATICA
NOITES AGITADAS
ou quaesquer
IRREGULARIDADES URINARIAS

Pilulas De WITT
PARA OS RINS E A BEXIGA

BUENOS-AIRES ESTARÁ EM SUA CASA...

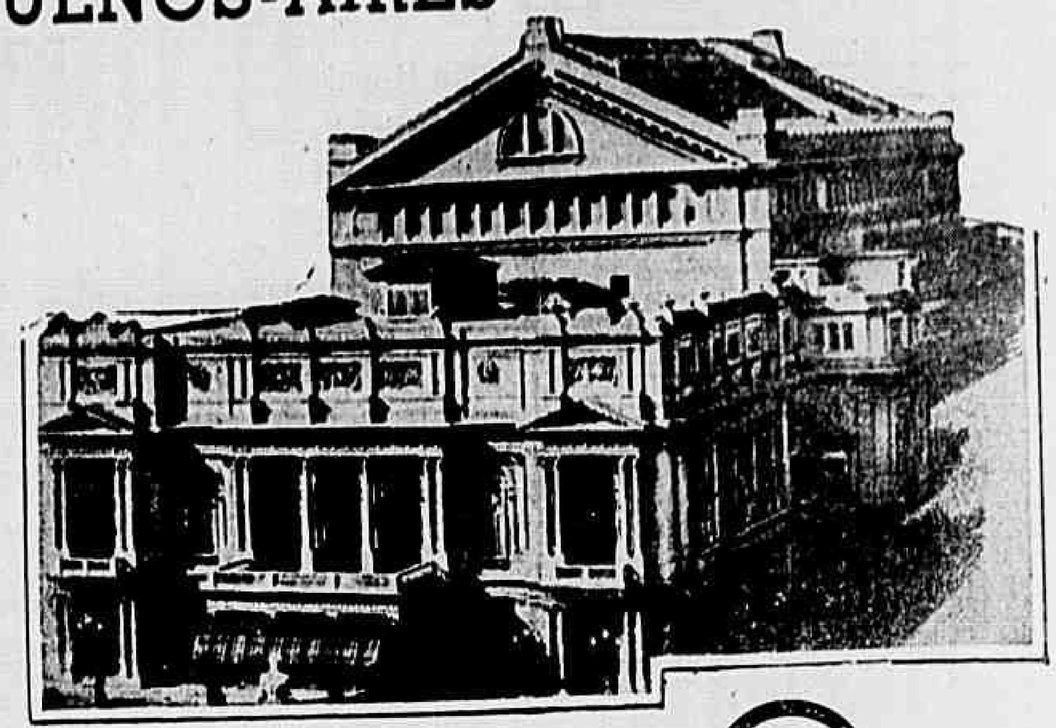

ATRAVÉZ DE UM RADIO

Westinghouse

BUENOS-AIRES é toda musica, certas noites... Não só do "Colon" ella derrama a fonte soberba de uma melodia que os radios recolhem, como tambem das suas transmissoras vem a musica de sua propria alma, da alma dolente e inconfundivel de seu povo... E os novos tangos, no mesmo dia em que são creados, partem, pela voz do espaço sem fim, até a sensibilidade das creaturas de outras terras, que os cuvem com toda clareza e fidelidade absoluta...

Buenos-Aires, com todas as suas vozes e com todo o seu encanto, estará em qualquer ponto do Brasil onde haja um apparelho de radio WESTINGHOUSE!

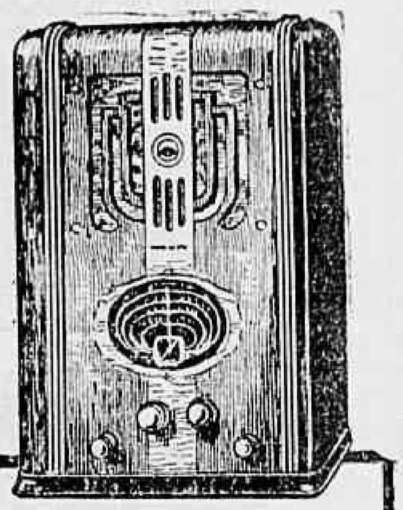

Unicos Distribuidores:
PAUL J. CHRISTOPH COMPANY
RIO DE JANEIRO
Rua do Ouvidor, 98 Rua Buenos Aires, 29
Rua São José, 83 Rua Visc. Pirajá, 106-a
NICTHEROY
Rua da Conceição, 77

Westinghouse o radio de precisão

A' PRAÇA

A Cia. DENTARIA BRASILEIRA LTDA. avisa á praça que continuará a cumprir todas as suas obrigações nos respectivos prazos, como sempre o tem feito. A presente declaração é feita para todos os fins de direito, ficando a Cia. DENTARIA BRASILEIRA LTDA. á disposição dos interessados para qualquer esclarecimento, em seu estabelecimento, á rua General Camara, 130, das 14 ás 16 horas.

MADAME!
USE A
«Pá Automatica»

Usada na maioria das casas e escriptorios

—:—

Hygienica — Pratica — Economica
Vendas á vista e a prazo

—:—

Typo apartamento e escriptorio 12$000
Typo Dona de Casa 14$000

Patente 23.336

Ind. Reunidas Rodoneve
RUA D. GERARDO N. 64
TELEPHONE 23-6203

Ainda este mez serão divulgados os programmas para os candidatos ao Instituto dos Industriarios

O secretario da Commissão Organisadora do Instituto de Aposentadoria e Pensões dos Industriarios communica aos interessados, de ordem do presidente da mesma commissão, que os programmas das materias dos concursos para o accesso aos diversos cargos do Instituto, serão fornecidos ainda no corrente mez, directamente pela Secretaria da Commissão. Não ha, até este momento, programmas fixados, muito embora já hajam cursos que a elles se refiram.

DESQUITES — Converte-se em divorcio absoluto é novo matrimonio por procuração. Dirigir-se Carlos Zumarán Arocena, advogado. — 25 Mayo, 477. — Montevidéo. *

Calçamento para a rua Borges Monteiro

Os moradores da rua Borges Monteiro fazem um appello ao Dr. Mario Machado, secretario gerál de Viação e Obras da Prefeitura, no sentido de mandar calçar a rua Borges Monteiro.

A referida rua, que começa na avenida Amaro Cavalcanti e termina na rua Dias da Cruz já está com o seu calçamento orçado.

No advento revolucionario foram iniciadas as obras de calçamento, tendo-se até collocado o meio fio em toda sua extensão, porém não concluiram os trabalhos.

Vê-se deste modo que as obras estão bem adiantadas, pois o calçamento foi paralysado na esquina da rua Dr. Niemeyer.

A rua Borges Monteiro possue já todo conforto essencial, como seja, luz, gaz, agua e esgoto, excepto o calçamento, tão indispensavel em uma via publica, ao transito de pedestres e vehiculos.

ROYAL
A Machina de Escrever Nro. 1 DO MUNDO

Preferida pela qualidade, rapidez, economia e perfeição de trabalho

Casa Edison — 7 de Setembro n. 90 — RIO
Casa Odeon Lda. — S. Bento n. 336 S. PAULO

A moda mais pratica: OCULOS PARA SOL - de Lutz Ferrando!

Na praia, no automovel, na rua protejá sua vista com um oculo de côr. Lutz Ferrando exhibe modelos magnificos, recentemente creados, - novos em estylo em côres e em material.

Lembre-se que quaesquer delles obedece ao nosso systema de fornecer ao publico a melhor qualidade pelo menor preço.

Lutz, Ferrando & Cia. Ltda.
OUVIDOR, 88 - GONÇALVES DIAS, 40

O valor do Babassu' na Economia Nacional

Uma conferencia do governador Paulo Ramos

O Sr. Paulo Ramos, governador do Maranhão, que aqui se encontra ha alguns dias, realizará no proximo dia 13, ás 17 horas, no Salão da Associação dos Empregados no Commercio, uma conferencia sobre "O valor do Babassu' na Economia Nacional".

O governador Paulo Ramos é um espirito illustrado e suas vistas de ha muito estão voltadas para os grandes problemas economicos que interessam o paiz. Assim, a sua conferencia sobre um assumpto que está sem duvida na ordem do dia, não pode deixar de despertar o maximo interesse porque, como administrador de uma das unidades da Federação onde mais se produz o Babassu', sobra ao Sr. Paulo Ramos autoridade para emittir suas opiniões e desenvolver amplas considerações em torno da importante questão.

A identificação das praças da 1ª Região Militar

Uma recommendação do general Collatino Marques

O general Collatino Marques, commandante interino da 1ª Região Militar, determinando a identificação das praças dos corpos e estabelecimentos subordinados ao seu commando, fez publicar no Boletim Regional de hontem datado, o seguinte: "Os corpos desta Região deverão providenciar para que nenhuma de suas praças deixe de ser identificada no Gabinete Central de Identificação da Guerra.

Recommendo mais a immediata communicação áquelle gabinete das exclusões de praças, seja por má conducta ou em virtude de expulsão, esclarecendo perfeitamente o motivo; aquellas que por qualquer motivo não tenham sido identificadas, antes de ser effectivada a exclusão, devem ser mandados ao gabinete para aquelle fim."

Defendendo a saude da população fluminense

As autoridades sanitarias municipaes de Nictheroy apprehenderam e inutilisaram, hontem, por imprestaveis para o consumo: no Armazem Forte de Santa Cruz, de Manoel Rodrigues, á rua Visconde de Itaborahy n. 188, 30 kilos de feijão, 2 kilos de banha e meio kilo de paio; no Armazem Nictheroy, de A. Machado & Silva, rua Marechal Deodoro, n. 150, 50 kilos de lombo e 10 kilos de peixe salgado.

DR. JOSÉ DE ALBUQUERQUE
Affecções sexuaes masculinas venereas e não veneraes. Tratamento da
IMPOTENCIA EM MOÇO
RUA DO ROSARIO, 172. De 1 ás 6.

A Associação dos Artistas Brasileiros congratula-se com o ministro da Educação

O S. Gustavo Capanema, ministro da Educação e Saude recebeu do presidente em exercicio da Associação dos Artistas Brasileiros, um officio de congratulações pelo exito alcançado com o concurso de literatura infantil, promovido pelo ministro da Educação, e pelo resultado do julgamento, manifestando a satisfação daquella instituição por terem sido premiados em 1º e 3º logares os Srs. Santa Rosa e Paulo Werneck, socios da Associação, e em 2º o S. Luiz Jardim, que expoz nesta Capital, sob os auspicios daquella sociedade.

Furunculos, anthrazes e espinhas tratam-se com **AMELINA**

O ESPECIFICO "S" é

decisivo na BLENORRHAGIA, gotta militar, cistite, catarrho na bexiga, LEUCORRHÉA (flores brancas), etc. Injecções locaes. — Vidro 5$000. A' venda em toda a parte.

Dep. Silva Gomes & Cia.
LARGO SÃO FRANCISCO, 42

Theatro

A PRIMEIRA DE HOJE NO REGINA

E' hoje, no Regina, a "primeira" da nova peça de Procopio. Intitula-se a mesma "Adeus, Nobreza", original de J. Capella e José Lucio, traducção de Eurico Silva e Djalma Bittencourt. Além de Procopio, tomarão parte no desempenho os elementos principaes do seu conjunto.

Procopio Ferreira

A primeira de hoje no Republica

E' hoje no Republica a primeira da "Marechala", a nova comedia que a Companhia Maria Mattos apresenta ao publico desta capital, no seguimento da temporada que vem realisando. Tomarão parte no espectaculo Maria Mattos, Maria Helena, Maria Reis, Lucia Mariani, Assis Pacheco, Francisco Costa, Antonio Palma e Mendonça de Carvalho.

Aracy Côrtes vae reapparecer no Recreio

Aracy Côrtes, que esteve descansando durante a peça ora em scena no Recreio, voltará ao popular theatro na proxima revista que ali será levada.

A nova peça do Rival

Já está sendo annunciada a nova peça que será levada no Rival, logo que o "Manicomio" deixe o cartaz. Jayme Costa apresentará, agora, o "Bazar de Bébés", tomando parte no espectaculo Lygia Sarmento, Esther Leão, Jayme Costa, Custodio de Mesquita e outros.

Os espectaculos de hoje

REGINA — "Adeus Nobreza", comedia. A's 20 e ás 22 horas.

RIVAL — "Manicomio", peça de Francisco Leão. A's 20 e ás 22 horas.

REPUBLICA — "A Marechala", comedia. A's 20 e ás 22 horas.

RECREIO — "A Menina de Ouro", burleta de Freire Junior. A's 20 e ás 22 horas.

JOÃO CAETANO — "A Bayadera", opereta. A's 20 3|4.

OCULOS 20 % mais barato O Pince-nez de Ouro Rua da Carioca, 28

Cirurgia esthetica Ho. Pelle e Cabellos. — DR. PIRES. Pça. Floriano, 55-6º. 22-0425

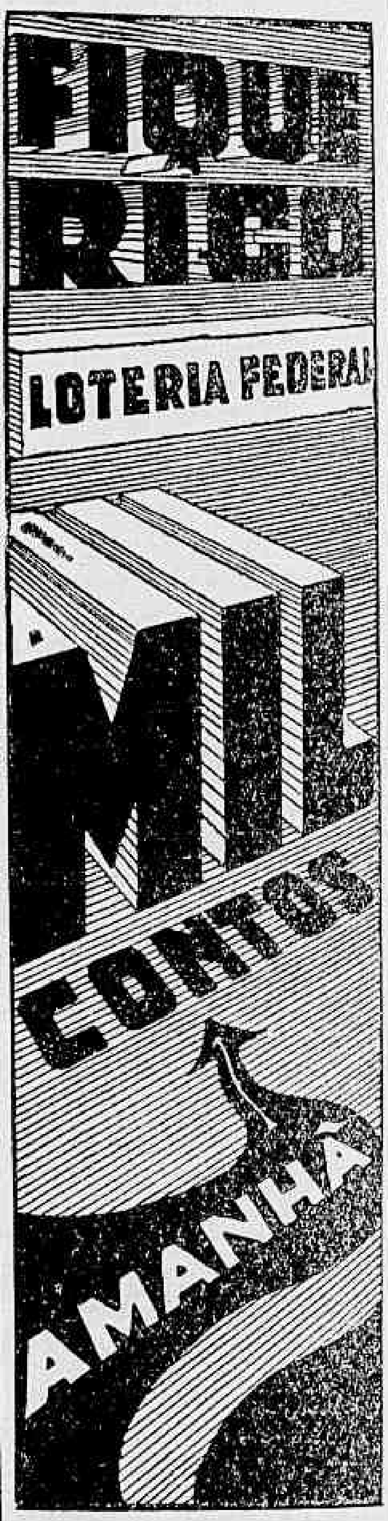

Juizes do Conselho de Jus-tiça Militar na Ma

Foram sorteados juizes de Justiça Militar, que deve cer do processo a que resp pitão tenente Luiz Inimá d os seguintes officiaes: capi gata Fernando Ruben Cock raclyto de Oliveira Sampaio os capitães de corveta inten val Gastão Marques de Ca veira e Arnaldo Pereira quadro de machinistas. Para Conselho, que deverá conhece cessos instaurados contra pret, o capitão de fragata Corrêa Mattos, o capitão te waldo Costa Pederneiras, e tenentes Custodio Figueira medico Annibal Lobo, inten val, capitão de corveta José sú de Sá, o capitão tenente meida de Sá, Roberto Carl Benevides e o 1º tenente tico Marcellino João das C

Collegio Mi
Novos modelos de unif
A' COLLEGI
Largo São Francisco,

Negado proviment recurso

O ministro da Viaçã teve a penalidade c chefe da secção do

No requerimento em que tins Pereira de Sampaio c ção da Directoria Geral d mento dos Correios e Teleg correu do acto do director tição que suspendeu por exercicio do seu cargo e tura de inquerito o minis ção deu o seguinte despach em vista os justos motivos minaram a suspensão do c ção da Directoria Geral d e Telegraphos, Felix Mart de Sampaio, bem como o poimento do chefe de ga Ministerio, Dr. Licinio de go provimento ao recurso, ter a pena imposta, a dev recer do Sr. consultor jurid nou pela desclassificação d ra a de reprehensão. Inde da sua evidente desnecess dido de inquerito formula corrente".

DOENÇAS DO EST INTESTINOS, FIGADO E — RAIOS X —
Prof. RENATO SOUZA
SÃO JOSE', 83 - 6º — Tel

IDES A PETROPOLIS
VISITAE
O CASINO DO "GRANDE HOTE
Diversões diariamente — das 16 ás 2 horas
Domingos e feriados das 14 ás 2 horas
Avenida 15 de Novembro, 545

O Vasco está com um conjunto mais perfeito"

oto acredita na victoria do bando cruzmaltino

ecordando os vinte minutos do «Initium»

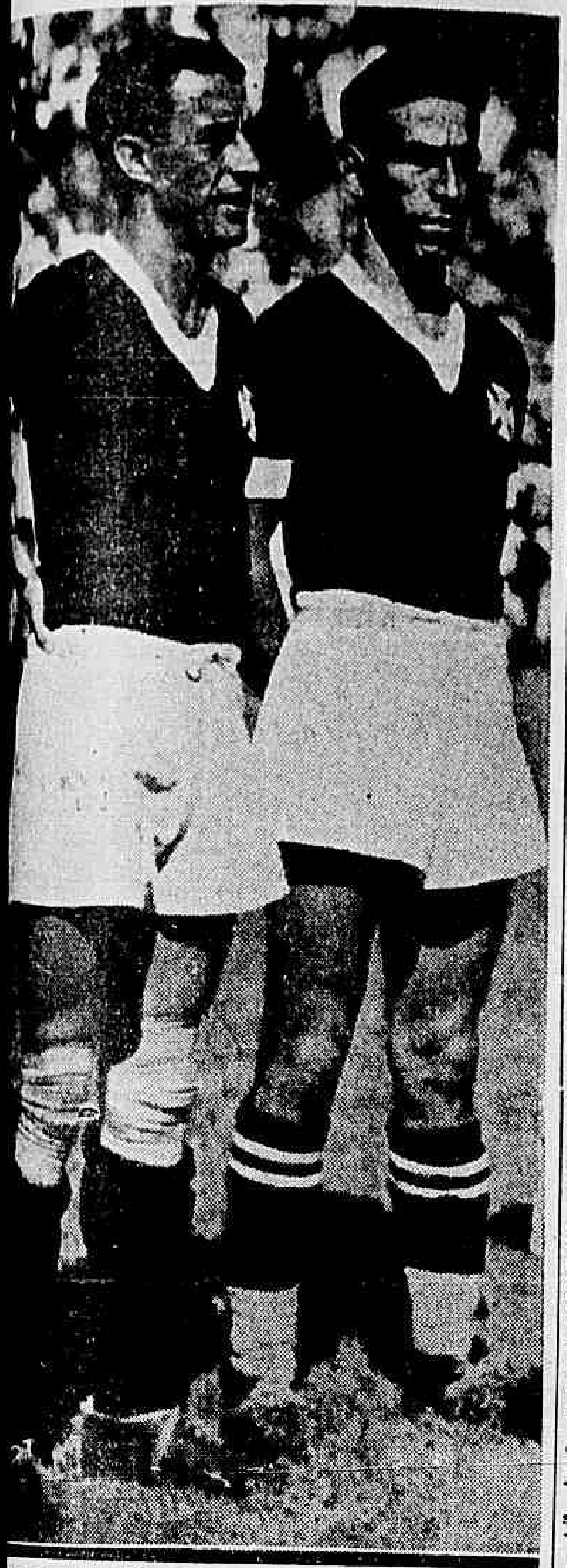

o dynamico full-back vascaino, ao lado de Calocero

inutos da peleja Vasco x
ealizada domingo ultimo,
ebrio, deixou ao publico
pressão do que seria um combate de 80 minutos entre esses dois esquadrões.

Os dirigentes dos dois clubs, aproveitando a data disponivel, effectuarão um encontro amistoso desses dois bandos, no estadio de São Januario.

Ante do ensaio de hontem, Poroto, o zagueiro cruzmaltino que está atravessando uma phase excepcional em sua carreira, diz:

— Creio que o Vasco fará uma bella figura nesse match amistoso — começa o back direito do Vasco. O Vasco está com um conjunto mais perfeito, disso deu prova nos poucos minutos do Torneio Inicio.

O Vasco mostrou-se senhor do campo, apparecendo numa destacada actuação. O nosso novo ataque, é preciso reconhecer, está infernal — conclue o back gaúcho.

Sabonete Lactol
de Creme de Leite, Agua de Rosas e Benjoin

«Olympiada de Copacabana»

O Botafogo vae promovel-a em maio do corrente anno

O Botafogo F. C. fará realisar annualmente para os moradores de Copacabana, Leme, Ipanema e Leblon, provas dos diversos ramso de sports, que receberão no seu conjunto a denominação de "Olympiada de Copacabana".

A "Olympiada de Copacabana" constará dos seguintes campeonatos: Athletismo, Natação, Football, Basketball, Volley-ball e Tennis.

O local — Em virtude de ainda se encontrar em obras seu stadium, o Botafogo F. C. apresentará para local da I Olympiada a magnifica praça de sports do Forte Duque de Caxias, no Leme, possuidora de uma modernissima piscina e excellentes campos de football, basketball, volley-ball e athletismo.

Premios — O Botafogo F. C., além de medalha commemorativa que offertará a cada concorrente e a cada chefe, com a collaboração do commercio de Copacabana, Leme, Ipanema e Leblon, premiará os vencedores de todas as provas.

Data — A festa de abertura da I Olympiada terá logar no mez de maio, e todos os campeonatos serão realisados no decorrer do mesmo mez.

Inscripções — As Inscripções encontram-se abertas, á disposição dos interessados, na séde do club.

CARIOCA: para ser "vista" e para ser "lida".

Sr. Alaor Prata

ALAÔR PRATA

A homenagem de hontem ao presidente do Fluminense F.C.

Constituiu verdadeiro acontecimento na vida do Fluminense F. C. o banquete que os socios desse club offereceram hontem ao Dr. Alaôr Prata, seu actual presidente.

Figuras destacadas na sociedade carioca, socios do gremio tricolôr, em elevado numero, concorreram áquella reunião, onde os fluminenses tiveram opportunidade de reaffirmar o seu apreço ao Dr. Alaôr Prata, pela elevação que tem imprimido á administração do club.

Embarcaram ou não embarcaram?

O S. Christovão ainda não recebeu nenhuma noticia de Villegas e Picabea

O recente despacho telegraphico de Buenos Aires informou que o player argentino Villegas, que estava militando no Penarol, de Montevidéo, tinha embarcado por via ferrea para esta capital, afim de se alistar nas fileiras do São Christovão. Scientificado do occorrido, o Dr. Castello Branco, que foi o intermediario das negociações entre o gremio alvo e o "crack" portenho, disse aos jornalistas que o São Christovão, embora não tivesse recebido nenhuma communicação do jogador, aguardava sua chegada com os braços abertos, visto estar convencido de que elle era o homem que estava faltando ao esquadrão profissional do club.

Ha em torno do assumpto, porém, flagrantes contradicções. Effectivamente, pelo despacho telegraphico da United Press, Villegas deve ter embarcado na tarde de sexta-feira ultima. Agora, no entanto, segundo correspondencia particular recebida pelo arbitro Virgilio Fedrighi, datada de 20 de março, fica-se sabendo que tanto Villegas quanto o half-back Picabea, naquella data, ainda estavam em Buenos Aires e sem ter tomado qualquer resolução de embarcar sem a "carta de chamada".

Na sua carta para Virgilio Fedrighi o médio argentino Picabea, que tambem pretende se alistar no S. Christovão, diz o seguinte:

"Ahora bien, lo que le pido es lo siguiente: Villegas y yo ya habias arreglado todo con el San Cristobal, y Roberto en su ultima carta me decia que el pasaje y la carta de llamada nos debia llegar a nuestro poder el dia 4 o 5 de este mes, pero como hasta este momento no ha llegado nada, y nosotros habiamos sacado los pasaportes y preparado las casas para embarcarnos, yo le escribi a Roberto dos cartas, una el dia 6, y otra el dia 13 de este mes, y como hasta ahora no he recibido contestacion, no se si es porque Roberto se habia cambiado de casa y es por esto que yo le pido a Ud. quiera tener a bien hablar con Roberto, y decirlo que me escriba, para saber que debemos hacer."

Por esta interessante missiva fica-se na duvida se Villegas já embarcou ou não. Elle traz, porém, outra sensacional novidade: é que o half-back argentino Abel Picabea tambem pretende embarcar para esta capital afim de se alistar nas fileiras do São Christovão.

CACHIMBO NÃO TEM COMPARECIDO AO MADUREIRA!

Sob ameaça de multa e suspensão - Estava doente e foi reprehendido

Cachimbo não tem comparecido aos treinos do Madureira desde domingo. Teve um ligeiro desentendimento com um director do gremio da rua Domingos Lopes, por não ter participado do Torneio Initium, ficando sob a ameaça de uma severa punição.

O zagueiro do club vice-campeão não procurou falar com nenhum director, o que provocou muitos commentarios.

Cachimbo, segundo se sabe, se não prestar esclarecimentos dos motivos que determinaram essa attitude, será multado e talvez suspenso.

Não irá a Bello Horizonte

A directoria do tricolor dos suburbios, hontem, á tarde, designou a embaixada que irá a Bello Horizonte. Cachimbo não foi incluido na relação dos players que irão a Minas.

Estava doente!

Segundo apurámos, Cachimbo domingo não pôde jogar por que estava de facto, doente. Não procurou esse zagueiro, porém, explicar-se aos dirigentes do club, como devia, recebendo algumas censuras, que o aborreceram profundamente.

Cachimbo, o zagueiro do Madureira, em acção

nidas casará na spera do match

está com o seu ca-
marcado para ama-
mente na vespera
que o Flamengo sus-
o Athletico. Repe-
, a historia de Bata-
ssou num sabbado, embarcou á noite com a esposa para São Paulo e jogou no domingo, contra a Portugueza. O Fluminense perdeu o match mas o arqueiro, em plena lua de mel, foi a maior figura dos vencidos.

Leonidas diz, entretanto, que não imitou o "keeper" tricolor e explica:

— O meu casamento foi marcado muito antes do Flamengo pensar em jogar com o Athletico. Não creio, entretanto, que isso venha prejudicar a minha efficiencia, porque o casamento, em si, é até uma garantia que o club tem para a regularidade da vida do seu jogador. E Leonidas conclue, numa "blague" feliz:

— Eu não invejei Batataes, mas ao que soube, a senhora Simpson marcou, tambem, para o dia 10 o seu enlace. Ou é inveja ou coincidencia...

da do Club Grande

a solidariedade dos gauchos

EGRE, 8 (Serviço espe-
E) — A proposito da no-
relativamente á prova-
da Liga Pelotense em
ntamento do Club Rio
ociação, filiada á F. R.
mos ouvir opinião des-
me, que nessa entidade
relevantes serviços.
eclarar a inexistencia de
nesse sentido. Todavia
e antigo bancario é que
s voltadas para as s-
Por emquanto, accrescen-
ta, posso affirmar que
e está firme com a e-
adrose de Desportos.

odada inicial Torneio Aberto

partidas marcadas para depois de amanhã

ao Torneio Aberto de
, a Liga Carioca fará
de amanhã os seguin-

BOMSUCCESSO — Esco-
. C. x C. A. Nacional

a Cunha.
ha: Argemiro Gomes —
ra — Eustachio S. Cor-
Carneiro Rodrigues.
rindo Pereira.
: Manoel Vieira.
ta: Oyama Castro Leal.

Guaraina S. C. x Sampaio A. C. — ás 15.30 horas.
Juiz: Carlos Milisteim

CAMPO DO AMERICA — Barroso F. C. x Villa Joppert — ás 14 horas.
Juiz: Francisco D'Angelo.
Juizes de linha: Luiz Pellucio — Marcolino de M. Cabral — Raul Rocha e Paulo N. de Castro.
Chronometrista: Kleber de Carvalho.
Representante: Jorge Mourão.

Cruzador Rio Grande do Sul x Light Athletico Tracção — ás 15.30 horas.
Juiz: Pedro Dias Pinheiro.

As peripecias da etapa Porto Alegre-Florianopolis

Arthuro Kruuse, volante argentino, participante do raid

— A chegada a Florianopolis se verificou ás 13.10 chegando em primeiro logar Jung, em segundo João Pinto ás 13.13, em terceiro Pasquali, ás 13.16 e em quarto Magalhães e Musso.

A dansa das collocações durante o percurso

PORTO ALEGRE, 8 (Havas) — Proseguiu hoje a disputa da quinta etapa do "raid" Montevidéo-Rio, para a conquista do Grande Premio Brasil.

As noticias chegadas a esta capital informam que os corredores passaram em Rancho Queimado na seguinte ordem: em 1º Olyntho; 2º, Jung; em 3º Kruuse.

— Na passagem de Taquára era esta a collocação: em 1º Olyntho; em 2º Kruuse; em 3º Jung; em 4º Mac Carthy; em 5º Pasquali e em 6º João Pinto.

— Anteriormente, isto é, ás 8.55 a passagem por Bom Retiro obedecia á seguinte ordem: João Pinto, Olyntho, Kruuse e Jung. Uma hora mais tarde passavam pelo mesmo local em grande velocidade Pasquali, Magalhães e Mac Carthy.

— Já em Barracão a ordem se havia modificado, estando no commando do lote Kruuse, seguido de Jung, Pasquali e Mac Carthy. João Pinto corria em sexto logar por estar funccionando mal o radiador.

Mais tres desistencias

PORTO ALEGRE, 8 (Havas) — Os volantes argentinos Taddeo Taddia e Enrique Fiandesio foram obrigados a abandonar a disputa do "raid" automobilistico Montevidéo-Rio, devido aos estragos que soffreram os seus carros.

Os volantes partiram para Rio Grande de onde seguirão pela costa do Atlantico, via Chuy, pretendendo chegar a Buenos Aires no proximo domingo.

Amanhã seguirá tambem para Rio Grande o volante uruguayo Antonio Montes, que rumará egualmente, via Chuy, com destino a Montevidéo.

— Na disputa da etapa Porto Alegre-Lages, o carro de Rovere esteve parado uma hora e 30 minutos para concertar o radiador. O carro de Montes abandonou a prova por ter rompido a caixa do motor entre Vaccaria e Lages e Abelardo Noronha foi obrigado a abandonar a prova devido a um serio accidente.

Será a 17 a peleja Botafogo x America Mineiro

BELLO HORIZONTE, 8 (Da Succursal d'A NOITE) — Embora assentado definitivamente o jogo America Mineiro x Botafogo, o presidente do club rubro desta capital Sr. Gerson Salles, declarou que motivos de ultima hora, impediram a realisação do jogo, esta semana.

O match — adeantou o paredro mineiro, será realisado, porém, no sabbado seguinte, dia 17.

Festa no Light Trafego

O Light Trafego, realisará amanhã em sua séde, á rua Figueira de Mello, 456, á sua festa artistica e dansante, dedicada aos srs. associados e exmas. familias.

Luiz de Carvalho regressou

Luiz de Carvalho, o optimo atacante vascaino, regressou, hontem, do Rio Grande do Sul, onde foi passar as suas férias.

Ao que apuramos o habil forward do conjunto de profissionaes do Club de Regatas Vasco da Gama estabeleceu varios e proveitosos entendimentos com os clubs e entidades de seu estado para as relações do club de que é hoje defensor.

A sua missão foi por isso coroada de todo exito e estará finda amanhã, quando transmittirá as suas impressões á directoria do club.

PASTA COLIPPE
ESPUMANTE E DELICIOSA

O C. R. Botafogo vae homenagear a imprensa

O Club de Regatas Botafogo homenageará, domingo proximo, a Imprensa Sportiva, offerecendo aos seus chronistas uma festa em sua Secção Terrestre, no Leme.

As dansas, que terão inicio ás 21 horas, serão animadas pela "jazz" de Napoleão Tavares.

GASTÃO PEREIRA da SILVA
Conhece-te pelos SONHOS

Procura conhecer as tuas tendencias, os teus desejos mais profundos e inconfessaveis, os traços principaes do teu caracter, os teus defeitos e as tuas virtudes através dos proprios sonhos.
Lê CONHECE-TE PELOS SONHOS.
A' venda em todas as livrarias do Brasil.

ANNO XXVI

Rio de Janeiro — Sexta-feira, 9 de Abril de 1937

N. 9.035

Redactor-chefe: Carvalho Netto
Director-Gerente: Octavio Lima

ASSIGNATURAS:
Por 12 mezes . . . 36$000
Por 6 mezes . . . 18$000
NUMERO AVULSO 100 RÉIS

A NOITE

EDIÇÃO DAS
11 HORAS

REDACÇÃO: PRAÇA MAUÁ, 7. TELEPHONES: Mesa de ligações internas 23-1910. Secção de informações 23-1556. Carioca-reporter 23-4098

Solução urgente

para o problema da successão

O communicado do Partido Libertador após a reunião do Directorio -- Não será examinada isoladamente a possibilida de qualquer candidatura -- Abre-se em S. Paulo a campanha do alistamento sob a chefia do Sr. Armando de Sal

PORTO ALEGRE, 9 (Serviço especial d'A NOITE) — Foi distribuida pelo Partido Libertador a seguinte nota official: "O Directorio do Partido Libertador, tendo em consideração as condições especiaes em que se encontra o paiz, continúa entendendo necessaria uma convergencia de esforços para a solução harmonica e pacifica da successão presidencial e se esforçará para que a questão das candidaturas seja resolvida com brevidade. O Partido Libertador não julga conveniente, no momento, examinar isoladamente qualquer candidatura".

Inicia-se em S. Paulo a campanha do alistamento

S. PAULO, 9 (Havas) — Conforme communicamos em noticia anterior, a inauguração da campanha do alistamento do Partido Constitucionalista será realisada amanhã, dia 10 do corrente. O Sr. Armando de Salles Oliveira, que presidirá o acto, será alvo de uma homenagem dos seus correligionarios em nome dos quaes falarão os Srs. Paulo Nogueira Filho, chefe dos Departamentos Technicos do P. C., o Sr. Thiago Mazagão pelos directorios peccistas da capital e o Sr. Luiz Piza Sobrinho, representando os directorios do interior.

Ao agradecer essas saudações, é que o Sr. Armando de Salles Oliveira lerá o prefacio do livro de sua autoria que será lançado proximamente. Concluindo, o ex-governador paulista declarará inaugurada a campanha partidaria em prol do alistamento eleitoral.

O acto terá inicio ás 21 horas, e depois delle os elementos peccistas seguirão incorporados ao palacio dos Campos Elyseos para prestar a annunciada homenagem ao Sr. Cardoso de Mello Netto.

Vem ao Rio o Sr. Lima Cavalcanti

RECIFE, 9 (Serviço especial d'A NOITE) — Assumiu hontem, á tarde, o governo do Estado o padre Felix Barreto, presidente da Assembléa, em virtude de ter de seguir, no "Highland Patriot", para essa capital, o Sr. Lima Cavalcanti, que conta regressar no dia 24 do corrente.

De accordo com a Frente

O DESASTRE LANCINANTE de São José do Barreiro

A tocante cerimonia do casamento de Carlos Eiras, que a fatalidade não quiz fosse cumprida na Apparecida — Ha esperanças de que Vital Bezerra de Freitas não tenha fracturado a columna vertebral

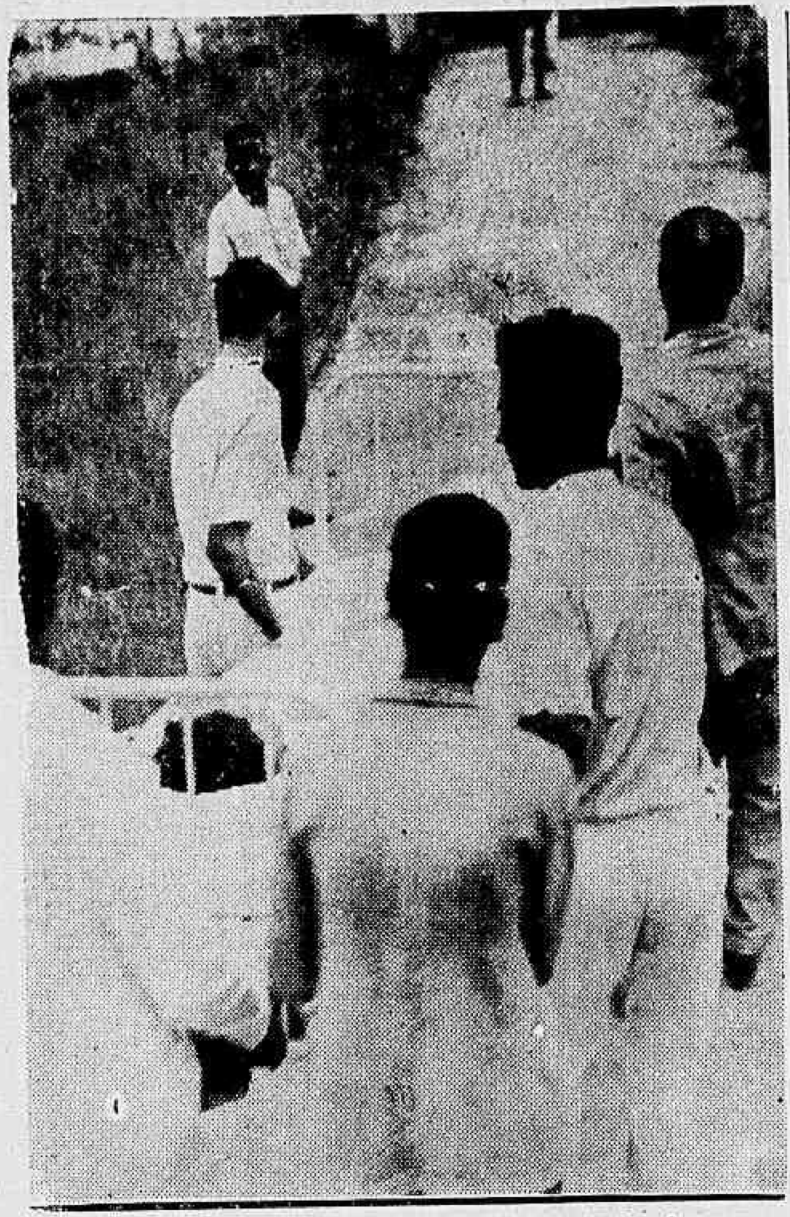

Quando os feridos eram removidos de São José do Barreiro para Rezende

Depois das horas afflictivas da desgraça, um momento doce sobreveiu, um balsamo suave para aquelles corações dilacerados. Vital Bezerra de Freitas, consciente da gravidade do seu estado, pediu a presença de um sacerdote, á cabeceira do seu leito. O ministro de Deus entrou na enfermaria, onde se encontravam repousando os feridos. A serenidade tocou aquelles rostos, com seu sopro bemfazejo. Então todos sentiam no espirito uma divina influencia. E o padre, de sobrepeliz e estola, empunhando o ritual, ungiu o jornalista com os santos oleos, depois da confissão balbuciada. Carlos Eiras e D. Zaira Liau, que caminhavam para a capella da Apparecida, onde se iam casar, cumprindo uma promessa, viram a hora chegada para a união matrimonial em Deus, que a fatalidade impediu fosse no logar desejado. Pediram ao sacerdote que os casasse. Os leitos se approximaram. Achegaram-se os padrinhos. E ali, no leito da dôr, respondendo doloridamente ás perguntas que o padre formulava — instante de indescriptivel emoção ! — os dois foram unidos e abençoados. Havia lagrimas nos olhos de quem assistia á scena commovente, olhos embuciados, que já não distinguiam bem o que se passava na enfermaria...

Removidos

S. JOSE' DOS BARREIROS, 9 (Serviço especial d'A NOITE) — Os feridos do desastre occorrido no kilometro 303 da estrada Rio-São Paulo foram removidos para o Hospital de Rezende, onde maiores recursos medicos e cirurgicos poderão attender a seus estados de saude delicados. A mãe do Sr. Carlos Eires, D. Amelia Boch Eiras, foi sepultada em Pirahy.

Noticias de Rezende

REZENDE, 9 (Serviço especial d'A NOITE) — Carlos Eiras, secretario do "Diario da Noite", do Rio de Janeiro, e D. Zaira Liau, tendo por padrinhos Raul Liau, irmão da noiva, e o nosso collega Esperidião, representando Vital Bezerra de Freitas, foram casados no religioso, na propria enfermaria onde se achavam recolhidos, em Barreiros. O acto teve a assistencia de muitas familias desta cidade. O estado do jornalista Vital Bezerra de Freitas ainda não está positivado. Ha séria suspeita de que elle tenha fracturado a espinha dorsal. Entretanto, nada foi affirmado ainda pelos medicos, que aguardam a chegada de um apparelho de raio X, para o necessario exame radiographico. Admittem tambem os medicos ter elle soffrido uma luxação, na altura da 11ª ou 12ª vertebra, sensivelmente. Entrementes, uma punção foi feita hontem, revelando ter havido na espinha uma hemorrhagia.

Carlos Eiras foi operado com muita felicidade, pelos medicos Drs. Ernesto de Oliveira e Nilo Gomes Jardim Junior, assistidos pelo seu collega Manoel Taurino do Carmo. Eiras tinha fractura exposta do braço esquerdo, descolamento na face e fractura dos ossos do nariz. Seu estado geral, agora, entretanto, é bastante satisfatorio. D. Zaira Liau, que tambem soffrera fractura do braço esquerdo, além de outros ferimentos menos graves, passa bem. Suspeitam os medicos ter ella fracturado o osso malar. Helia Raposo Lignory, a menos ferida, teve seus ferimentos pensados, sendo lisonjeiro seu estado. Ha muita esperança de que o jornalista Vital Bezerra de Freitas não tenha fracturado a columna vertebral. Vae falar, entretanto, o raio X, dentro de algumas horas.

Em honra de um eminente propugnador da assistencia social

A excepcional homenagem prestada ao ministro Ataulpho de Paiva — Terá o seu nome a Liga Brasileira Contra a Tuberculose

O Cardeal Sebastião Leme, o Dr. Vicente Ráo e o embaixador J. C. de Macedo Soares, quando ministros de Estado, o Sr. Gustavo Capanema, ministro da Educação, e outras figuras destacadas da nossa sociedade, tomaram a iniciativa de fazer uma manifestação de apreço ao Sr. Ataulpho de Paiva, ministro da Côrte Suprema, pelo seu admiravel, antigo e fecundo devotamento á causa da assistencia social em nosso paiz.

Escolheram para isso, entre muitas outras, uma das obras em que esse illustre magistrado ha longos annos vem presidindo e desenvolvendo com a mais desvelada tenacidade e successo — a Liga Brasileira Contra a Tuberculose. Assignaram para esse fim uma moção que tanto tem de honrosa quanto de significativa, endereçada ao Conselho Superior dessa benemerita instituição, e onde ao par de phrases e expressões as mais lisonjeiras, conclue com este periodo que é bastante para resumir todo o valor da homenagem: — "E' necessario exteriosar-se de forma bem evidente e consagradora a extraordinaria e festejada actuação do presidente identificado com a sua obra, a qual, atra-

(CONTINUA NOUTRO LOCAL)

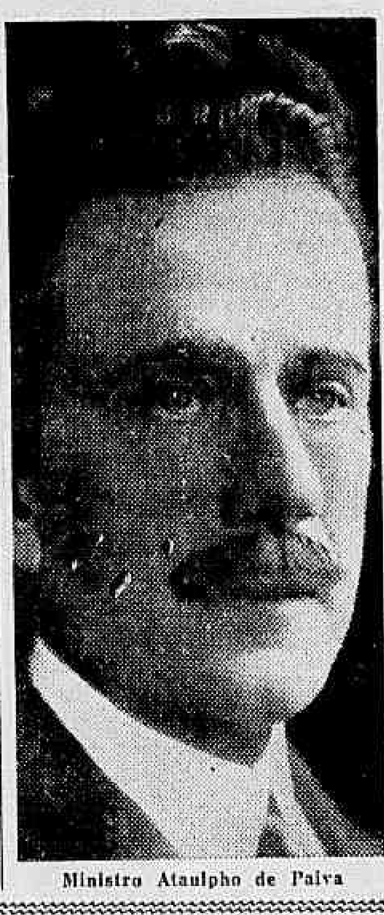

Ministro Ataulpho de Paiva

INSUBMISSOS A' BATUTA

Os espectaculos da Companhia Lyrica Nacional têm sido bastante equilibrados e realmente constituem um successo legitimo para os seus organisadores. Hontem, entretanto, a execução da "Traviata" apresentou alguns senões. Todos extranhavam e viam que alguma cousa deveria existir para isso.

Principalmente a orchestra não apresentava homogeneidade de sempre, atrapalhando os cantores. E' que cinco professores — justamente dos que representam naipes insubstituiveis — resolveram faltar á ultima hora prejudicando assim o equilibrio do espectaculo.

O interventor toma conhecimento do facto

O interventor federal conego Olympio de Mello estava presente á representação da "Traviata", applaudindo os cantores e congratulando-se com os amigos que o iam cumprimentar, pois o elenco nacional está á altura da iniciativa do Departamento de Cultura da Municipalidade que, com a Empresa Artistica Theatral, organisou a temporada. Entretanto, notava tambem o desequilibrio da orchestra. Informado de que as faltas dos musicos se dera por indisciplina, o conego Olympio de Mello ficou bastante aborrecido e immediatamente declarou:

— Serão severamente punidos esses faltosos. Não se pode fazer uma coisa destas deante de uma obra cultural como a que está sendo levada a effeito.

Disciplina

O essencial para a existencia de uma orchestra á altura de suas responsabilidades é a estricta disciplina. E' isso que faz a qualidade superior das Philarmonicas de Vienna, Berlim ou Amsterdam, das celebres orchestras francezas, das magnificas orchestras americanas. No Rio temos elementos de primeira ordem, capazes de constituir uma phalange orchestral digna de hombrear com qualquer outra do mundo. Mas para isso é necessaria absoluta disciplina. O conego Olympio de Mello vae tomar providencias rigorosas para que não se repita o facto, e o Municipal possa contar com uma orchestra que corresponda á importancia da capital brasileira.

A morte de Frei Lu

Episodios emocionantes da vida do bonissimo h cano — Homenagens do governo de Petrop

Frei Luiz era alvo de constantes testemunhos de estima p
Eil-o recebendo das mãos de uma creança um ramalhete d
(Texto noutro local)

Religuia de uma epop – gloria de uma raç

As imponentes commemorações, em Lisboa, do 15º anniversari vôo de Gago Coutinho e Sacadura Cabral — O "Santa Cruz" hoje se conserva com carinho em Portugal

(De Felix Corrêa, correspondente d'A NOITE em Li

No Centro da Aviação Maritima: o ministro da Marinha, commandante aviador Ortins de Bitten e a officialidade da Aeronautica Naval, junto do historico hydroavião "Santa Cruz", que complet
rioso vôo Lisbôa-Rio (Texto noutro local)

EDUCAÇÃO MILITA PARA TODAS AS ESCOLAS

ROMA, 9 (HAVAS) --- Está em estudos um projecto de lei que organisa a educação militar em todas as es

ANNO XXVI Rio de Janeiro — Sexta-feira, 9 de Abril de 1937 N. 9.036

16hs

A NOITE

ANTE FINAL

READO UM QUADRO ESPECIAL NO EXERCITO

lle serão incluidos cerca de quatrocentos officiaes que reverteram ao serviço activo

lo presidente da Republica, foi assignado, na pasta da Guerra, importante decreto, creando um quadro especial, com a denominação de Q. A., para onde serão transferidos cerca de 400 of- ciaes que, em virtude de haverem sido reformados administrativamente por terem tomado parte no movimento revolucionario de São Paulo, reverteram ao serviço activo do Exercito, em nsequencia da amnistia concedida pela Constituição da Republica. Dentre os officiaes que serão transferidos para o novo quadro, destacam-se os generaes de divisão Firmino Antonio Bor- e Pantaleão Telles Ferreira, os de brigada Estevão Leitão de Carvalho e José Joaquim de Andrade. Para propor o preenchimento das vagas abertas pelos officiaes incluidos nesse quadro, a commissão de promoções do Exercito se reunirá por esses dias.

Camouflage" para o contrabando de café!

xotes de grande capacidade, recobertos de sacco e estopa -- Engenhosa maneira para ssar o producto, livremente, na fronteira do Districto Federal -- Preso o principal responsavel

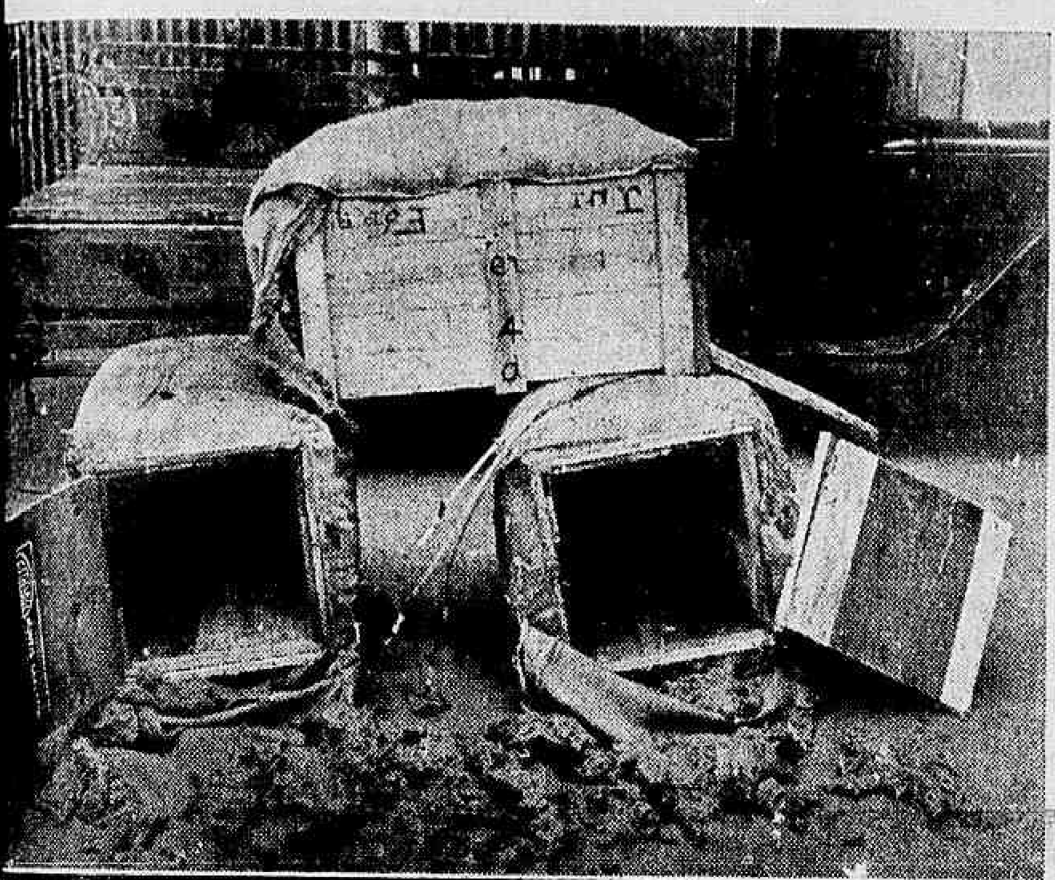

Alguns dos fardos "camouflados" para o contrabando de café

E FORA, 9 (Serviço especial E) — O vigia fiscal de Pa- desconfiando de cinco far- ram transportados pelo ca- commissario Borges, desta destinados a Petropolis, fel- gar.

Procedida a abertura dos mesmos, constatou que se tratava de caixotes camouflados, destinados a transportar contrabando. O vigia fiscal não quiz continuar abrindo os fardos sem a presença do delegado da comarca, Dr. Pedro Vieira Mendes. Essa autoridade, de cuja presença foi solicitada em Parahybuna, ali chegou acompanhada de seus auxiliares. Verificando tratar-se de um caso de summa gravidade, o delegado iniciou investigações, ouvindo o chauffeur do caminhão.

Tornando a esta cidade, apprehendeu na garage do commissario Borges, á rua Barbosa Lima, 11 fardos identicos aos apprehendidos no posto fiscal de Parahybuna.

Emquanto proseguiam as investigações, o Dr. Darcy de Mendonça, chefe da quadrilha, era avisado e conseguindo um caminhão de aluguel, nelle fez transportar de sua propria residencia, á rua Barão de Santa Helena 101, tres outros fardos da mesma especie. Mas o delegado da comarca, que tudo acompanhava pessoalmente, conseguiu deter o caminhão, prendendo o chauffeur e apprehendendo os fardos na Avenida dos Andradas, nesta cidade.

Interrogado o chauffeur, este declarou que o Dr. Darcy de Mendonça, pessoalmente, o contratara para este serviço. Proseguindo nas diligencias o delegado Pedro Mendes apurou que taes fardos camouflados, contendo dentro uma caixa de madeira, eram fabricados na propria residencia do Dr. Darcy de Mendonça.

Estes saccos, que envolviam as caixas, passavam no posto de Parahybuna como sendo residuos de algodão da Fabrica São João Evangelista.

E assim, tratando-se de uma firma considerada idonea, facilmente era burlada a vigilancia do fiscal.

Pago o imposto como sendo residuos, ao chegar em Petropolis, enchiam as caixas camoufladas de café e passavam facilmente o contrabando para o Districto Federal.

AZARETH OUVIDOR, 96
ENDE sortes grandes e DA' geladeiras de graça!...
VENDEU ante-hontem
18.116 com 200 CONTOS
ladeira Westinghouse do 1º sorteio pertence á Exma. Mme. Souza Varges — Rua Menna Barreto, 111.
MANHÃ — MIL CONTOS

EQUES
Magnolia
CIGARRO DE QUALIDADE

rando a reserva aerea

lotos civis incluidos Aviação Naval

ro da Marinha mandou in- serva Naval Aerea, como de 2ª classe, os pilotos concluiram o respectivo berto Bruino Favagrossa: raes Armando, Roberto durd Montenegro, Ubira- Milton Castro, Fernando lhães, Salomão Jabor, Re- zevedo Borges, Edmundo Richbaner Junior, Bento ruz da Costa e Geraldo Cardoso.

INOL é o Sabonete preferido pelo seu ração e preço!

O AZUL
a encarnada
erola
TADO NA FABRICA!
é o NOSSO ASSUCAR
chama o consumidor!
ACOTES DE 1
5 KILOS

SABONETE
ORBLEU de Bazin
tem em perfume, o que seu estojo tem em belleza.
A' venda em todo o Brasil.

Inesperadamente

Vieram ao Rio, o chefe de Policia e o secretario da Agricultura

BELLO HORIZONTE, 9 (Da Succursal d'A NOITE) — Empresta-se nesta capital singular importancia politica á viagem inesperada do chefe de Policia, capitão Ernesto Dornelles e do secretario da Agricultura, Sr. Israel Pinheiro, para o Rio, em avião da Panair.

Não esqueça
que a fortuna...
...o espera no Centro Loterico, á Travessa do Ouvidor numero nove, com um bilhete de mil contos para amanhã!

NERVOSOS
..CASA DE SAUDE S. LUCAS — Vol. da Patria, 62-66. Tels. 26-3176. Quartos 12$ e 30$. Apart 3 Q. e 2 S. 50.

SERINGAS e agulhas para injecção — todos os tamanhos; qualidade garantida. Casa Hermany, Gonç. Dias, 50.

FLORIDA
50-30-20-10 são os cheques distribuidos

APARTAMENTOS
A FABRICA DE MOVEIS LAMAS expõe em seu grande Mostruario annexo ás officinas, á rua Mello e Souza ns. 100/8 (proximo á estação principal da Leopoldina), innumeros Modelos especialmente creados para Apartamentos e que resolvem o problema da escassez de espaço, sem prejuizo da boa commodidade e distincção que a vida moderna exige, executando-se ainda sob desenhos e em qualquer estylo ou dimensões modelos especiaes, offerecendo-se tambem em alguns casos facilidade de pagamento. Solicitem pelos telephones 28-4178 e 28-7021 a ida de um representante com catalogos e outras orientações.

CANIVETES — grande sortimento de optima qualidade, acaba de receber a Casa Hermany, Gonç. Dias, 50.

SOBRE Londres!

PARIS, 9 (Havas) — O avião "Sopro de Deus" partiu ás 14 horas e 16 minutos (GMT), rumo a Londres.

LONDRES, 9 (Havas) — O avião japonez "Sopro de Deus" passou sobre Londres ás 15.25 horas.

Muita calma!...

– Na cabeça e para a cabeça... só
Silva Gomes
31 – Andradas – 31
Só vende chapéos de palha

RHEUMATISMO? ACIDO URICO?
Trate-o com o Sal Effervescente de Carlsbad Evans. Um anti-acido e diuretico poderoso. Refrescante e agradavel. Guarde o nome: Evans.

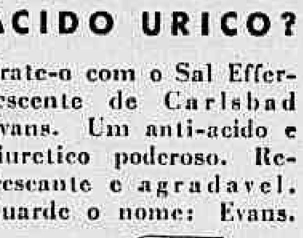

EVANS

Prof. Godoy Tavares
Coração, pulmão, rins, estomago e intestinos (colites, diarrhéas chronicas, hemorrhoides). Av. Rio Branco, 183, salas 808, 809 e 810. Tel. 26-3176.

CALDEIRÃO BRASIL
O CALDEIRÃO QUE APITA
Cozinha de 7 a 20 minutos
A' venda em todas as boas casas de ferragens. -- Inform.: Tel. 28-5248

Os medicos, logo após a intervenção, vendo-se á esquerda e major Ernesto de Oliveira

O DOLOROSO DESASTRE de São José do Barreiro

Foi operado o jornalista Carlos Eiras -- O estado das demais victimas

Depois somente de terem sido os feridos removidos do local do accidente para a Santa Casa da cidade de Rezende, proxima á localidade de S. José do Barreiro, foi que se póde verificar a verdadeira extensão do terrivel desastre occorrido com os nossos prezados collegas de imprensa Vital Bezerra de Freitas e Carlos Eiras e a familia deste.

Comquanto a Santa Casa rezendense não seja um estabelecimento hospitalar dotado de recursos modernos para attender casos dessa natureza, o seu provedor, Dr. Octavio de Oliveira Botelho, logo que teve conhecimento do lamentavel accidente, foi em pessoa mobilisar todos os meios ao seu alcance para soccorrer aos enfermos na medicação de urgencia e nas intervenções cirurgicas que ali seriam procedidas pelo conhecido cirurgião de guerra, major Dr. Ernesto de Oliveira, director do Sanatorio Militar de Itatiaya e tambem assistente dali.

Os primeiros doentes a chegar em camas collocadas dentro de um caminhão coberto com toldo, foram D. Helia Luguori, cunhada, e Zaira Eiras, esposa de Carlos Eiras.

A primeira dessas senhoras tinha a lingua traspassada por um ferro que entrando pela bocca saíra em baixo do maxillar inferior. Ninguem pode conceber como teria acontecido isso nem qual peça do carro que teria

(CONTINUA NA PAGINA SEGUINTE)

Agua ORIENTAL
Tintura vegetal-inoffensiva. Dá ao cabello branco, ou grisalho, sem o queimar, uma linda côr, desde o castanho claro ao preto mais natural, deixando-o brilhante e sedoso.
A' venda em todo o Brasil.

Pede a cassação do mandato do interventor

Deu entrada hoje no Tribunal Regional uma petição do vereador Celso de Magalhães no sentido de ser cassado o mandato do vereador Olympio de Mello, por ter aceito o cargo de interventor federal.

Sobre penhores de JOIAS
roupas, metaes, fazendas, machinas, pianos, victrolas, radios e qualquer mercadoria que represente valor?
Emprestam
VIANNA, IRMÃO & CIA.
28 e 30, Pedro 1º, 28 e 30 — Tel. 22-1582
(Antiga Espirito Santo)

ATROPELADO POR UM AUTO

Foi colhido pelo automovel n. 6.275, licenciado pelo Estado de Minas Geraes, na estrada Bulhões Maciel, o menor Mario, de 8 annos de edade, residente com seu pae Juventino Barbosa de Lima, á rua 21, n. 42.

A victima, que soffreu fractura da perna direita, foi medicada pela Assistencia do Meyer, e em seguida internada no Hospital de Prompto Soccorro.

TESOURAS para todos os fins, alicates, limas, pinças e escalpellos para unhas e pelles. Completo sortimento. Casa Hermany, Gonç. Dias, 50.

Ordens para a esquadra britannica

ST. JEAN-DE-LUZ, 9 (Havas) — O almirantado britannico deu ordem ás unidades que se encontram nas costas da Hespanha para que garantam a liberdade de navegação de todos os vapores mercantes. Doravante, estes ultimos serão escoltados até á entrada dos portos hespanhóes a que sejam destinadas as respectivas cargas. Os cargueiros inglezes "Hamsterley", "Sarah" e "Stone", ancorados em St. Jean-de-Luz, depois de se terem desviado da rôta, levantarão ferros com destino a Santander, escoltados pelos destroyers britannicos que aqui se encontram.

FELTROS PARA SENHORAS
Casa dos Chapéos
O MAIOR SORTIMENTO
MENORES PREÇOS
LARGO DO ROSARIO, 6-1º

O secretario de legação Francisco Louzada foge aos jornaes

BAHIA, 9 (Da Succursal d'A NOITE) — O Sr. Francisco Louzada, figura central do incidente entre os deputados Paulo Martins e Pedro Vergara, interpellado pela reportagem, fugiu a declarações, dizendo rispidamente: "Procurem o presidente da Commissão de Inquerito."

RADIOS «PHILCO»
Os ultimos modelos de 1937 em prestações de
50$000
por mez. Facilita-se qualquer negocio.
Casa YOLANDA PORTO
RUA URUGUAYANA, 49

Uma commissão technica

A seu cargo ficará o plano geral de Viação do Brasil

A' Inspectoria de Estradas remetteu o ministro da Viação cópia do projecto 197, de 1936, que institue na Secretaria de Estado uma commissão technica provisoria para estudo das providencias necessarias á execução do plano geral de viação da Republica, afim de que, com a maior urgencia, sejam prestadas por aquella repartição informações não só sobre a despesa que acarretará a approvação do mesmo como tambem sobre os meritos e as falhas que porventura apresente o projecto no tocante aos recursos da administração ao executal-o.

Agora sim!...
FUMEM CRACKE E GANHEM
COM FACILIDADE 50$000
O assombro da epocha. Qualidade e dinheiro
FABRICA DE CIGARROS SELECTA. S. PAULO

A NOITE

EDIÇÃO DAS 16 HORAS

O doloroso desastre de São José do Barreiro

(CONTINUAÇÃO DA PAG. ANTERIOR)

sido a causadora da horrivel lesão.

A segunda, apresentava fractura do braço esquerdo e escoriações.

Operadas pelo Dr. Ernesto, foram levadas a repousar em quarto particular, sendo o estado de ambas considerado lisonjeiro.

A's 20 horas regressava, sob chuva torrencial, o mesmo caminhão, que fôra novamente a São José do Barreiro buscar os ultimos feridos: Carlos Eiras e Vital Bezerra de Freitas. Já então, era numeroso o grupo de amigos, curiosos e parentes destes enfermos que os aguardava na Santa Casa. Entre estes estavam o Dr. José Bezerra de Freitas e Paulo Cleto, tambem nossos confrades, que foram de avião, levando comsigo o Dr. Herculano Siqueira, medico e companheiro de trabalho de Eiras.

Examinados pelos Srs. Ernesto de Oliveira, Tourinho do Carmo e Nilo Gomes Jardim, foi constatado o deslocamento das 11ª e 12ª vertebras, além de fortissima contusão na vista esquerda, em Vital Bezerra. Para conhecer a hemorrhagia interna, o Dr. Ernesto, auxiliado pelos seus collegas, fez a extracção do liquido rachidiano. Felizmente, verificou ser pequena. Restava, porém, saber se as vertebras tinham lesado o respectivo envolucro e isso só poderia ser feito por meio de apparelho de raios X, de que não dispõe, infelizmente, a cidade de Rezende. Ou o doente teria de vir immediamnte para esta capital, de trem, ou o apparelho iria daqui. A direcção do "Diario da Noite" resolveu remetter não só o apparelho, mas, tambem, o respectivo technico, devendo tudo estar em Rezende, para onde irá de avião, á hora em que circular esta edição.

Carlos Eiras parece apresentar mais gravidade no seu estado que seus companheiros. Era o dirigente do vehiculo, embora este pertencesse a Vital, que nelle estava devidamente matriculado.

Dirigia-o com certa velociade. Embora "chauffeur" amador habil, por soffrer da vista, mal que procura attenuar com lentes, não se apercebeu de um caminhão parado quasi em meio da estrada, á altura do "Club dos 200", e, já proximo, freiou violentamente a "limousine" e como a estrada estivesse muito enlameada, o vehiculo cabriolou para a esquerda, para a direita, zig-zagueou e precipitou-se verticalmente no precipicio, batendo com o radiador no funcio da grotta, capotando em seguida.

Disso resultou Carlos Eiras soffrer tremenda pancada no thorax, produzida pelo volante, quebrar o párabrisas com o rosto e receber fractura exposta do ante-braço esquerdo. No rosto, recebeu profundo golpe, que, começando na palpebra esquerda, termina no canto do labio do mesmo lado. Os ossos nazaes ficaram esmigalhados e houve descollamento das carnes do rosto, da testa para baixo.

Considerando o estado do doente o Dr. Ernesto de Oliveira quiz evitar a anestezia geral em Eiras, applicando-lhe uma troncular.

Mas a inflamação não permittiu insensibilidade perfeita do braço offendido e foi feita logo a applicação da mascara para a anestezia geral.

O redactor d'A NOITE, presente, foi convidado a assistir aos trabalhos operatorios feitos com extraordinaria habilidade pelo Dr. Ernesto de Oliveira, auxiliado pelos seus collegas acima referidos.

Feito o alargamento da abertura da janella já aberta pelo osso exposto, póde o operador verificar a existencia de uma esquirole de grandes proporções em fórma triangular, solta dentro dos musculos do braço fracturado. Retirou-a o medico, para evitar infecção futura e furando os dois pedaços do ante-braço, confrontou-os com fio proprio e applicou pontos aos musculos dilacerados e ao couro.

A hemorrhagia nazal muito prejudicou a applicação da mascara de chloretyla, tendo o Dr. Jardim, que se incumbiu disso, necessidade de, a todo o momento, retiral-a para desobstruir as vias respiratorias de Eiras.

Finda a operação, o Dr. Ernesto de Oliveira falou-nos do estado dos feridos, reputando-o gravissimo, embora alimentando esperanças de salvar os nossos collegas victimados.

O Dr. Nilo acha que sobrevirá uma supuração ao descollamento da face de Eiras.

O prognostico sobre Vital só poderá ser positivado depois da radiographia, tendo o major Ernesto de Oliveira esperanças tambem de que elle se salve e venha a ficar perfeito, caso não sobrevenha accidente, pois não foi possivel applicar-lhe sôro anti-tetanico, visto como elle já foi injectado do mesmo não ha muito, quando victima de pequeno accidente.

O cadaver de D. Anna Eiras, mãe de Carlos Eiras, foi embalsamado pelo Dr. Ernesto de Oliveira e chegará hoje, ás 16.55 pelo rapido paulista, a esta capital.

Os fornecimentos á Prefeitura

Conforme A NOITE antecipou, extincto o Departamento de Compras, cada secretaria geral passará a fazer autonomamente a acquisição do material necessario ás repartições que lhe são subordinadas.

Eis o decreto que sobre isso dispõe, hoje publicado no orgão official da Municipalidade:

"O interventor:

Considerando o que dispõem os arts. 13 n. 1 do decreto federal n. 196, de 18 de janeiro de 1936 (Lei Organica), 16 e seu paragrapho do decreto municipal n. 17, de 2 de setembro de 1935;

Usando das attribuições que lhe são conferidas pelo decreto n. 1.498, de 15 de março deste anno, depois de ouvir o Conselho Geral,

Decreta:

Art. 1º — O fornecimento de artigos ou materiaes aos varios serviços desta Prefeitura será provisoriamente effectuado por intermedio de commissões especiaes, organisadas pelos secretarios geraes, que baixarão as instrucções necessarias para a regularidade desse novo serviço, do qual terão inteira e exclusiva responsabilidade.

Paragrapho unico — Os orgãos administrativos não subordinados a qualquer dos secretarios geraes enviarão as requisições de materiaes ao Gabinete do prefeito.

Art. 2º — Revogam-se as disposições em contrario."

Em Milão a Sra. Getulio Vargas

O conde Pio Macchi de Cellere apresentou-lhe as homenagens do governo italiano

MILÃO, 9 (U. P.) — A Sra. Getulio Vargas, acompanhada de suas filhas, chegou a esta cidade terça-feira, á noite, seguindo para o Hotel de La Ville, onde ficaram hospedadas. Pouco depois, o conde Pio Macchi de Cellere dirigiu-se ao hotel e prestou homenagem ás hospedes brasileiras, em nome do Ministerio das Relações Exteriores.

COM AS COSTAS DO FACÃO

Esphacelou o craneo do inimigo, que assassinára

S. PAULO, 9 (Havas) — Communicam de Presidente Wenceslão que Eulalio Pereira assassinou seu desafecto Thimoteo Lopes, abatendo-o com diversos golpes de facão. Revelando instinctos sanguinarios, Eulalio esphacelou o craneo do adversario, depois de o mesmo morto, desferindo-lhe repetidos golpes com as costas do facão.

Radio

Sociedade Radio Nacional
PRE 8

Studios: Edificio d'A NOITE — 22.º pavimento — Rio de Janeiro — Potencia: 50.000 watts — Frequencia 980 kilocyclos — Onda 306 metros

PROGRAMMA PARA HOJE, SEXTA-FEIRA

18.00 — PROGRAMMA DAS DAMAS — Com a speaker Ismenia dos Santos.

18.45 — HORA DO BRASIL — Departamento Nacional de Propaganda.

19.30 — ALÔ, ALÔ, BRASIL! Studio com o speaker Oduvaldo Cozzi.

OUVERTURE DA CAVALLARIA LIGEIRA, de Supé, pela Grande Orchestra de Concertos sob a regencia do maestro Romeu Ghipsman.

19.35 — CARIOCA — Chronica.

19.40 — PRE-8 AO COMPASSO DA VALSA — Orchestra Viennense.

1) — TENDRESSE, de Waldteufel. 2) — Soldadinhos de Chumbo, de Strauss.

19.57 — JORNAL FALADO DA CASA GUIMARAES LTDA.

20.00 — HORA CERTA DA CASA MASSON.

20.01 — PERIPECIAS DA FAMILIA RESMUNGO CHORÃO (23º Episodio) Pelo ventriloquo Baptista Junior, offerecidas pela Cia. Nestlé.

10.15 — AUDIÇÃO PHILIPS — Canções Brasileiras — Orlando Silva, a grande sensação do Radio.

20.30 — TRES MINUTOS DE MEDICINA PARA O SEU LAR — Palestra pelo Dr. Gustavo Armsbrust.

20.33 — MUSICAS DE FILMS — Orchestra Novelty.

20.45 — FADOS E TANGOS — Joaquim Pimentel c| Guitarras e Orchestra Typica Portenha.

21.00 — JORNAL FALADO DA CASA GUIMARAES LTDA.

21.03 — COISAS NOSSAS — Grande Orchestra de Concertos sob a regencia do maestro Romeu Ghipsman, soprano Abigail Parecis, Orchestra Nazareth e Orlando Silva c| Conjunto Serenata.

1) — GRANDE ORCHESTRA — Il Guarany, de Carlos Gomes. 2) — Abigail Parecis — Improviso, de Francisco Mignone. 3) — ORCHESTRA NAZARETH — Guerreiro, de Ernesto Nazareth. 4) — ORLANDO SILVA — Juramento Falso — Samba — J. Cascata-Lionel Azevedo.

21.30 — VAMOS LER... ô commentario da PRE-8, escripto por Genolino Amado.

21.35 — FADOS — Joaquim Pimentel c| Guitarras.

21.45 — CANÇÕES BRASILEIRAS E MUSICAS ARGENTINAS — Orlando Silva e Orchestra Typica Portenha.

22.000 — JORNAL FALADO DA CASA GUIMARAES LTDA.

22.03 — MOSAICO MUSICAL — Grande Orchestra de Concertos sob a regencia do maestro Romeu Ghipsman e soprano Abigail Parecis.

22.35 — MUSICA DESCRIPTIVA — Varios Conjuntos.

22.57 — ULTIMO JORNAL FALADO DE PRE-8.

23.00 — DORME, BRASIL!

PROGRAMMA DA MANHÃ, TODOS OS DIAS

6.15 — HORA DA GYMNASTICA — Abertura pelo speaker Aurelio de Andrade. Duas aulas de gymnastica rithmica, ás 6.25 e 7.30, pelo professor Oswaldo Diniz Magalhães. Ao piano: Jorge Paiva.

RELOGIO MUSICAL — Hora certa nos intervallos.

8.00 — INFORMAÇÕES SOCIAES — Anniversarios, nascimentos, casamentos, etc.

8.30 — PRIMEIRAS NOTICIAS — Acontecimentos do paiz e do estrangeiro.

11.00 — PROGRAMMA PARA O ALMOÇO — Gravações variadas.

12.45 — QUARTO DE HORA DA SORTE, em collaboração com a NOITE Illustrada.

13.00 — Intervallo.

Carioca
apparecerá
AMANHÃ

Além de suas secções normaes de radio, cinema, coisas e aspectos do Brasil, nomes que a historia guardou, etc., a SUA revista publicará uma linda collecção de modelos de vestidos, carioca

A SITUAÇÃO POLITICA

PORTO ALEGRE, 9 (Serviço especial d'A NOITE) — Em sua reunião da tarde de hontem, o Directorio Central do Partido Libertador, entre outras medidas, tendo em vista a situação do paiz, deliberou procurar resolver harmonicamente o caso da successão presidencial. Não sendo conveniente ao Partido Libertador estudar isoladamente a probabilidade deste ou daquelle candidato, não assumirá elle nenhuma attitude a esse respeito senão de accordo com a Frente Unica, devendo manifestar-se na occasião opportuna apoiando o nome de quem apresente plataforma que coincida com o seu programma.

Hoje o Directorio resolverá sobre a orientação dos seus representantes na Assembléa Legislativa.

Sabe-se nas rodas politicas que para a Mesa da Assembléa estão assentados os seguintes nomes: presidente, Viriato Dutra; primeiro vice-presidente, Mauricio Cardoso; segundo vice, Alexandre Rosa. Quanto aos cargos de secretarios, serão occupados por membros das quatro correntes partidarias.

Atrazou-se no aluguel

O dentista Antonio de Andrade, morador á rua Teixeira Junior, 63, chegou na casa de Alfredo Pantaleone, estabelecido com officina de pintura á rua Joaquim Silva n. 64, em Nictheroy. Mudou-se, mas atrazou no pagamento do aluguel.

Indo, hoje, á officina de Pantaleone effectuar o pagamento, travou acalorada discussão com o senhorio, que acabou aggredindo-o e rasgando-lhe as vestes.

Com a cabeça ferida, o dentista foi á delegacia do 5º districto, tendo o commissario José Macieira, de dia, mandado a victima medicar-no no Posto Central de Assistencia.

A autoridade mandou intimar Pantaleone a dar explicações a respeito. Fugira o aggressor, cuja esposa foi, em seu logar, falar ao commissario José Macieira.

Novo vice-rei para a Ethiopia

ROMA, 9 (Havas) — Consta que o marechal Balbo será nomeado vice-rei da Ethiopia. Para a Lybia passaria o general Valle, que teria como substituto na sub-secretaria da aeronautica o general Pinna. Não foi possivel obter confirmação official desses boatos.

Comprou um boi roubado

CAMPOS, 9 (Serviço especial d'A NOITE) — Na localidade de Barcellos, suicidou-se, ingerindo formicida, Feliciano Paes.

O tresloucado sentiu-se vexado por ter comprado um boi roubado a Vicente Vasconcellos, fazendeiro no Poço Gordo, o que deu motivo a um inquerito policial. E por essa razão se matou.

"Agora voltarei para o mar!"

William F. Warms, commandante do "Morro Castle", foi absolvido de culpa no incendio do vapor

William F. Warms (de "sweaters"), quando contava ao presidente da "Word Lines", Henry E. Gabaud, detalhes sobre o sinistro do "Morro Castle. Warms assumira o commando do barco incendiado poucas horas antes de se manifestar o desastre.

MORRISTOWN, Nova Jersey, 9 (U. P.) — O Sr. William F. Warms que commandava o "Morro Castle", quando essa embarcação se incendiou, resultando na morte de cento e trinta e quatro pessoas, voltará ás suas funcções navaes, provavelmente na qualidade de commandante de outro navio.

Sua declaração nesse sentido seguiu-se a uma decisão unanime da Côrte de Appellações dos Estados Unidos, que o absolveu, bem como o engenheiro Edens Abbott, sem qualquer culpa pelo desastre. "Foi um julgamento da Providencia", disse Warms. "Agora voltarei para o mar!" accrescentou satisfeito.

PASTA COLIPPE
ESPUMANTE E DELICIOSA

CARIOCA: linda como a terra que lhe dá o nome.

A morte de Frei Luiz

Causou profunda consternação em Petropolis, assim como nos circulos catholicos em geral, o fallecimento de frei Luiz Reinke, sacerdote de primorosas virtudes, cuja bondade se fizera delicada legenda christã na cidade serrana, onde passou grande parte de sua util existencia.

Frei Luiz Reinke não se distinguia, no emtanto, unicamente pela brandura de alma. Elle possuia um singular espirito de iniciativa que, dentro do ambito natural de seu sacerdocio, frutificava em obras de grande alcance espiritual e social. Zeloso de seus deveres, mas tambem procurando amplial-os em conformidade com as exigencias do ambiente em que vivia, a elle se devem fundações religiosas em pleno florescimento, que testemunham na cidade por elle amada carinhosamente, a força de vontade do sacerdote. Durante toda uma longa existencia, que é exemplo de brandura e de utilidade humana, o extincto era uma energia silenciosa, mas efficiente, construindo sem rumor e sem pressa uma obra que lhe deixaria o nome duradouramente gravado na terra, para lembrança e estimulo dos homens.

A morte de frei Luiz Reinke abre nos circulos religiosos e na cidade petropolitana um claro em que serão recordadas e choradas suas virtudes humanas, menos proximas da terra do que do céo.

Frei Luiz nasceu, com o nome de Theodoro Reinke, a 4 de maio de 1872, em Marienfeld, Westphalia, na Allemanha, filho de Hermann Reinke e Maria Feldmann Reinke, pequenos agricultores da região. Quasi não chegou a conhecer seu pae, que morreu cedo, e assim tambem com pouca edade teve que se entregar aos trabalhos, já para auxiliar a subsistencia da familia, já para poder frequentar a escola, empregando-se, então, numa casa de commercio onde, devido ás suas aptidões e ao seu caracter, lhe foi dado tomar conta da caixa.

Como dizemos acima, era á noite que Theodoro estudava, em collegios particulares, fazendo ainda o curso primario, mais tarde passando a frequentar o curso gymnasial. Mal concluira este, e aproveitando as missões que então os franciscanos levavam a effeito no seu torrão natal, o estudante viu satisfeito o grande e nobre objectivo; o ingresso na Ordem de São Francisco de Assis, de que viria a ser um dos mais completos discipulos, auxiliado pela bondade que lhe era innata.

Houve-se com brilho no Collegio da Ordem e veiu a receber habito a 13 de maio de 1894 e, ao mesmo tempo, o nome de frei Luiz Reinke. No mez seguinte, deixava sua patria com destino ao Brasil, aportando á Bahia em 10 de julho, terminando em São Salvador seu noviciado, o curso de Philosophia e parte do de Theologia. Achava-se na capital daquelle Estado do norte quando a assolou, em 1896, apavorante epidemia da febre amarella, que dizimou numerosas pessoas, inclusive dez padres franciscanos, assim victimados mais depressa porque, longe de se eximir do contacto com os doentes, procuravam-nos para lhes dar o conforto da religião. Frei Luiz esteve ás portas da morte. Ainda nesse tempo, contraiu o novo sacerdote o beri-beri, molestia de que, ao que parece, nunca se libertou completamente.

No anno de 1899, em 29 de dezembro, veiu para Petropolis, transferido justamente por causa daquella pertinaz enfermidade, e foi nesta cidade que celebrou elle a sua primeira missa, após a ordenação, occorrida esta em 21 de fevereiro de 1900, entrando definitivamente para a carreira ecclesiastica, que tanto elevou sempre, guiado pelo saudoso D. Francisco do Rego Maia, o primeiro bispo de Petropolis. Logo depois, acompanhava o mesmo prelado em visitas pastoraes.

Em regressando, nunca mais deixou Petropolis o franciscano que se tornára por todos admirado. Ahi, deixou realisações notaveis, como sejam, entre outras, o desenvolvimento do Apostolado da Oração e a fundação do Centro Catholico e do jornal "O Centro". Dava aulas de religião com acendrado carinho, esteve em missões pelos Estados do Rio e de Minas, exerceu actividade durante muito tempo na paludosa e abandonada Baixada Fluminense e foi, sobretudo, grande e desinteressado amigo da pobreza.

Entre as provações que soffreu, pois os justos tambem as soffrem, conta-se a do attentado de que, ha seis annos passados, foi victima junto á egreja do Sagrado Coração de Jesus, facto que, se a todos contristou, pelo que de inesperado e brutal teve, não levou a menor dóse de rancor ao coração bonissimo do religioso.

A hora do desenlace

Frei Luiz, que ha dias estava internado no Sanatorio S. José, em Petropolis, tinha como medico assistente o Dr. Modesto Guimarães.

O bonissimo franciscano expirou á meia hora de hoje, cercado de varios irmãos de habito, damas de caridade e varios enfermeiros daquelle sanatorio.

O sepultamento será hoje

O sepultamento de frei Luiz será realisado hoje, saindo o feretro da egreja do Coração de Jesus, ás 16 1|2 horas, para o cemiterio municipal da cidade serrana.

As homenagens do governo de Petropolis

O Dr. Yeddo Fiuza, prefeito de Petropolis, logo que teve sciencia da morte de frei Luiz, por intermedio do secretario da Prefeitura, Dr. Mario Cardoso de Miranda, mandou visitar o superior da Ordem a que pertencia o querido morto, levando as condolencias do municipio.

O prefeito Yeddo Fiuza, tambem, fará depositar uma corôa sobre o esquife, em nome da cidade.

Reliquia de uma epopéa — gloria de uma raça

LISBOA, abril — Hoje, quando, com material potente e modernissimo, ainda desapparecem tragicamente nas linhas aereas regulares do atlantico Sul pelotos admiraveis como Jean Mermoz, é que se póde avaliar bem o que foi a gloriosa empresa tentada, ha 15 annos, num fragil apparelho, por Gago Coutinho e Sacadura Cabral, e brilhantemente realisado, apesar de mil difficuldades.

No dia 30, foi a heroica proeza commemorada em Lisboa, no centro da Aviação Maritima, junto do hydro-avião "Santa Cruz", no qual Coutinho e Cabral pousaram na Guanabara, no meio duma apotheose formidavel, após um vôo audaciosissimo no qual se destacou a maravilhosa precisão scientifica da passagem nos Penedos de São Pedro e São Paulo.

Depois do 2º tenente aviador Manoel Barata ter evocado a gloriosa viagem iniciada, em 1922, no "Lusitania", o ministro da Marinha, commandante Ortins de Bellencourt, tambem distincto aviador que com Coutinho e Cabral fez a primeira viagem aerea Lisbôa-Madeira, pronunciou um interessante discurso:

— Gago Coutinho e Sacadura Cabral voaram de Lisbôa ao Rio de Janeiro, Capello e Ivens realisaram a travessia de Africa, de Angola á Contra-Costa, como Vasco da Gama chegou á India e Gil Eanes dobrou o Cabo Bojador, porque, tendo uma missão a cumprir, não curaram dos meios de que dispunham, mas apenas de cumprir. Vontade forte, persistencia inabalavel, decisão firme de alcançar o fim através de tudo e contra tudo são os principaes reagentes que transformam em realidade o que parecia irrealisavel. Não dobraria Gil Eanes o Cabo Bojador, se, para assegurar o exito da empresa, tivesse requerido ao Infante os meios correspondentes aos perigos previstos; nem Vasco da Gama teria chegado á India se achasse que eram pequenas as caravellas, poucos homens, fraco armamento, diminuta agua e reduzidos os mantimentos; nem Capello e Ivens teriam atravessado a Africa se o quizessem fazer com meios de transporte efficazes e a conveniente segurança; nem a viagem aerea de Gago Coutinho e Sacadura Cabral constituiria feito relevante se esperassem pelo avião capaz de assegurar a travessia em condições satisfatorias, ou que a experiencia dos outros tivesse demonstrado a efficacia da navegação aerea.

Ensinaram-nos estes homens e tantos outros portuguezes, em todas as épocas, que, havendo uma missão a cumprir, só uma coisa interessa, uma unica deve subsistir: o seu cumprimento. E não cumpre bem quem põe objecções e descobre difficuldades, esperando que lhes sejam resolvidas, mas não cuidando de as resolver por si.

O ministro da Marinha referiu-se ao golpe vibrado, ha mezes, por "alguns traidores, gente perversa, degenerada ou louca, sob a benevolencia de muitos que julgavam cumprir um dever de camaradagem, conservando-se silenciosos e tranquillos perante os seus manejos traiçoeiros e criminosos": a insubordinação tentada a bordo do "Affonso de Albuquerque" e do "Dão". E concluiu assim:

— Ser militar não é só vestir uma farda; é "servir", e "servir" significa disciplina e cumprimento do dever, subordinação e sacrificio. Não cumpre o seu dever, não cumpre a nobre missão de militar, quem se poupa a sacrificios, quer estes sejam pequenos e decorrentes do funccionamento normal do serviço, quer sejam grandes e incluam o da propria vida. Se Gago Coutinho e Sacadura Cabral tivessem sido dominados pela preoccupação de poupar a vida ou de se furtarem a duros trabalhos, a graves provações, não teriam conseguido realisar a viagem aerea ao Rio de Janeiro — viagem que serviu ainda para trazer de novo á Marinha o prestigio que deploraveis factos anteriores haviam abalado. Esta é uma das lições a tirar do feito que hoje se commemora; este é o exemplo a colher dos homens illustres que o fizeram. Para concluir, direi apenas que a Aviação Naval tem respondido "presente" quando chamada a cumprir, e conto que assim continuará a ser, a bem da Nação. E agora, em continencia aos heróes de Portugal, aos que puzeram a sua vida ao serviço da Patria!"

Em honra de um eminente propugnador da assistencia social

(CONTINUAÇÃO DA 1.ª PAG.)

vés de difficuldades de toda ordem sempre afinal transformadas por elle em novas e proficuas victorias, quiz e soube conduzir até o inconfundivel relevo em que hoje se encontra a "Liga Brasileira Contra a Tuberculose". Por gratidão e para exemplo, passe ella dor'avante, como ha dez annos já propunha o ministro da Justiça, a denominar-se "Fundação Ataulpho de Paiva".

A expressiva moção assim redigida traz ainda a assignatura dos Srs. Medeiros Netto, presidente do Senado; Antonio Carlos, presidente da Camara dos Deputados; conde de Affonso Celso, então presidente da Academia Brasileira, e Raul Leitão da Cunha, reitor da Universidade do Rio de Janeiro.

O Conselho Superior da Associação, como era natural, recebeu com verdadeiro jubilo a suggestão agora renovada, como já se pronunciára em 1925 quando o então ministro da Justiça João Luiz Alves egual resolução havia tomado de modo formal. O Sr. Ataulpho de Paiva, porém, declinou nessa occasião da distincção que lhe era conferida, pois que por essa época é que se iniciava o difficil e delicado regime em que o Instituto se transformara em Fundação. Passados mais de dez annos de operosa administração e benemerencia que toda a população reconhece e applaude, eis que não foi dado ao presidente distinguido insistir pela recusa á vista de tão excepcional homenagem, ainda assim sem que ficasse, conforme expressamente desejou elle, bem consignado nos novos estatutos da associação que delles continuasse a constar, como consta, a tradicional denominação de Liga Brasileira contra a Tuberculose.

Operando-se neste momento a transformação, deseja com empenho o presidente galardoado que os actos se revistam da maior simplicidade, e pois sem cerimonias de qualquer natureza. Nessa conformidade naturalmente decorrerão a solidariedade e comparticipação de jubilo e applausos que estão promovendo as associações e admiradores da obra valiosa do presidente da Liga Brasileira Contra a Tuberculose.

Vae fazer o censo dos industriarios na Bahia

BAHIA, 9 (Da Succursal d'A NOITE) — Chegou a esta capital o funccionario Marinho de Andrade, encarregado do censo dos industriarios.

CARIOCA: para ser "vista" e para ser "lida".

"Jornal do Brasil"

Entra hoje no seu 47º anno d vida esse grande orgão da imprensa brasileira

O "Jornal do Brasil" entra hoje seu 47º anno de vida.

Jornal de abundante noticiario e variavelmente dirigido no sentido aspirações publicas, o grande matu soube constituir o mais amplo gio em todos os circulos sociaes.

A cargo de uma pleiade brilhante profissionaes, o apreciado orgão imprensa carioca tem a sua confiada a um brilhante homem de tras, o nosso confrade Barbosa L Sobrinho, actualmente "leader" bancada pernambucana na Camara deral.

Sabonete Lactol
de Creme de Leite, Agua Rosas e Benjoin

GASTÃO PEREIRA da SILVA
Conhece-te pelos SONHOS

Procura conhecer as tendencias, os teus des mais profundos e incon saveis, os traços princip do teu caracter, os teus feitos e as tuas virtu através dos proprios sonh

Lê CONHECE-TE P LOS SONHOS.

A' venda em todas as vrarias do Brasil.

Communicados

Dr. João Moreira de Magalhães

✝ Amelia de Mello Magalhães, Dr. João de Mello Magalhães e senhora, Joaquim de Mello Magalhães, senhora e filhos, viuva Tobias de Mello Magalhães e filho, agradecem sensibilisados a todos os dedicados amigos que os confortaram com a sua assistencia e o seu carinho durante a doença, o fallecimento e os funeraes de seu idolatrado marido, pae, sogro e avô, e cumprem, penhoradissimos o dever de participar que farão celebrar missa de 7º dia pelo repouso de sua grande alma, sabbado, 10 do corrente, ás 10 1|2 horas no altar-mór da egreja da Candelaria.

Dr. João Moreira de Magalhães

PRESIDENTE DA DIRECTORIA DA COMPANHIA SUL AMERICA

✝ Os directores e funccionarios da "SUL AMERICA", Companhia Nacional de Seguros de Vida, convidam os parentes e amigos do seu inesquecivel presidente, Dr. JOÃO MOREIRA DE MAGALHAES, para assistir á missa que em suffragio da sua alma, mandam celebrar sabbado, 10 do corrente, ás 10 1|2 horas, na egreja da Candelaria.

Dr. João Moreira de Magalhães

PRESIDENTE DA DIRECTORIA DA COMPANHIA SUL AMERICA

✝ Os directores e funccionarios da "Sul America Terrestres, Maritimos e Accidentes" convidam os parentes e amigos do estimado e antigo presidente da Directoria da "SUL AMERICA", Companhia Nacional de Seguros de Vida, Dr. JOÃO MOREIRA DE MAGALHAES, para assistir á missa que em suffragio da sua alma, mandam celebrar sabbado, 10 do corrente, na egreja da Candelaria, ás 10 1|2 horas, e por este acto de religião se confessam agradecidos.

Dr. Luiz Bellizzi

(30º dia)

✝ Viuva do DR. LUIZ BELLIZZI e filhos convidam parentes, amigos e collegas para assistir á missa de mez, que será celebrada na matriz de Santo Antonio dos Pobres, ás 9 1|2, dia 10, pelo Rev. padre Dr. Felicio Mogaldi. Antecipadamente agradecem.

Dr. João Moreira de Magalhães

PRESIDENTE DA DIRECTORIA DA COMPANHIA SUL AMERICA

✝ Os directores e funccionarios da "Sul America Capitalização" convidam os parentes e amigos do pranteado presidente da "SUL AMERICA", Companhia Nacional de Seguros de Vida, Dr. JOÃO MOREIRA DE MAGALHAES, para assistir á missa de 7º dia, que mandam celebrar em suffragio da sua alma, na egreja da Candelaria, sabbado, 10 do corrente, ás 10 1|2 horas.

Dr. João Moreira de Magalhães

PRESIDENTE DA DIRECTORIA DA COMPANHIA SUL AMERICA

✝ Os directores e funccionarios do Banco Hypothecario Lar Brasileiro mandam celebrar sabbado, 10 do corrente, ás 10 1|2 horas, na egreja da Candelaria, missa em suffragio da alma do estimado presidente da Directoria da "SUL AMERICA", Companhia Nacional de Seguros de Vida, e membro do Conselho Consultivo da Administração deste Banco, Dr. JOÃO MOREIRA DE MAGALHAES, e para este acto de religião convidam os parentes e amigos do illustre extincto.

Eliza Campos Borges

✝ José Campos Borges, Maria Campos Borges, Maria Augusta Campos Borges, filho, filha e neta, penhoradissimos, agradecem, a todos os parentes e amigos que acompanharam o funeral de sua idolatrada mãe e avó e assim como a todos que enviaram cartas, telegrammas e os vieram confortar na grande dôr. Ao mesmo tempo convidam todos os parentes e amigos para assistir a missa de 7º dia, que se fará celebrar no altar-mór da egreja de S. José, ás 8 e 30 do dia 10 do corrente. O que desde já hypothecam sua eterna gratidão.

Alfredo Augusto Borges

✝ A familia do saudoso ALFREDO AUGUSTO BORGES, profundamente reconhecida, hypotheca sua gratidão ás pessoas que compareceram aos funeraes do seu inesquecivel, filho e irmão, bem como aos que por occasião do rude golpe que soffreu enviaram flores cartas e telegrammas, convidando-os para assistir á missa do 7º dia, pelo eterno repouso de sua alma mandará celebrar no altar-mór da egreja de S. Francisco Xavier, á rua S. Francisco Xavier, no dia 12, segunda-feira, ás 8 1|2 horas. Por esse acto de religião, a familia cobtada antecipa os seus agradecimentos aos que a ella comparecerem, e pede seja evitada a cerimonia de pezames após a celebração da missa.

Alcina Nunes Santos Lim

(30º dia)

✝ Seus filho lhas e genr vidam a to seus conhe demais parentes p sistir á missa de que mandam amanhã, sabbado ás 8.30 horas, na N. S. da Con Bon Morte, á ru sario. Agradecem padamente.

Contra almirante Pereira Pinto

✝ Sua familia vida os pa amigos par tir á missa rá celebrada amanh meiro anniversario fallecimento, na eg Nossa Senhora da ás 9.30.

Codrato de Vi

✝ A viuva tendo e ir vel CODRAT vida aos pa amigos para assi missa que por se será rezada no sabbado, ás 9 ho capella de Nossa ra das Victorias egreja de S. Franc Paula. Agradece padamente.

Thereza Al

(FALLECIDA EM TUGAL)

✝ Eduardo senhora e Ernesto A vidam todo amigos a assistir que mandam cel alma de sua mãe, avó e sogra celebrar sabbado corrente, ás 9 1 no altar-mór da de S. Francisco Antecipadamente decem. (Pede-se a de pezames).

Thereza Al

(Fallecida em P

✝ Os auxil "A Imperia vidam seus tes e amig assistir á missa q dam rezar por THEREZA ALJID do nosso chefe Eduardo Alijó, de N. S. da Ca sabbado, dia 10, na egreja de São Fr co de Paula. Ant mente agradecem.

Alzira Eugenia menta Mou

(Professora M

✝ Clemente gues Mour lhos, João rio de Mo nhora e a viuva Pimenta Guima posa, filhos gen da querida ALZI GENIA PIMENT RÃO communica fallecimento hoje em sua residencia Ministro Viveiros fre, 69 (Copacab onde sairá o amanhã, para o rio de São João ás 10 horas. P acto convidam seus parentes e antecipando seus cimentos.

ANNO XXVI — Rio de Janeiro — Sexta-feira, 9 de Abril de 1937 — N. 9.[illegible]

14hs

A NOITE

EDIÇÃO DAS 14 HORAS

M GREVE A ORCHESTRA DO MUNICIPAL !

QUEREM CASAR E NÃO PODEM

S JUIZES DE PAZ ALLEGAM QUE O CARGO E' POUCO RENDOSO E RECUSAM-SE A TOMAR POSSE...

BELLO HORIZONTE, 9 (Da Succursal NOITE) — Dezenove noivos de Rio das as, municipio de Ouro Preto, dirigiram uma representação ao Tribunal Regional em que se queixam de não se poder casar porque os juizes de paz eleitos em julho do anno passado até hoje não tomaram posse do respectivo cargo, sob a allegação de que o mesmo é pouco rendoso.

SCULPIA EMQUANTO ES-ERAVA A HORA DO CRIME!

imagem da mulher pretendida num pedaço de sabão - Revela- o que é um raio de luz sobre o mysterio do apartamento de luxo

NOVA YORK, 9 (U. P.) — Até este momento ainda não foi detido o esculptor Robert Irwin, contra quem existem suspeitas de ter sido o assassino de Veronica Gedeon e da mãe desta, muito embora durante as ultimas quarenta e oito horas tenham chegado noticias numerosas e divergentes, segundo as quaes o supposto matador se encontraria a grande distancia de Nova York, ao passo que outros informes dizem que teria sido avistado, finalmente.

Entrementes as autoridades policiaes coordenam grande quantidade de pormenores a respeito do triplice homicidio, que permittem estabelecer, possivelmente, a autoria do crime. Assim, por exemplo, foi revelado que o matador desapparecido esculpiu, na manhã do domingo de Paschoa, uma figura de mulher em um pedaço de sabão, emquanto esperava o regresso de Veronica ao apartamento onde foi perpetrado o crime. Os policiaes investigadores declaram que a figura em questão representava obviamente a irmã de Veronica, Sra. Ethel Kudner. A policia declara que o triplice crime foi consequencia do facto das victimas terem creado obstaculos ás relações entre Irwin e Ethel, em outras palavras de terem intervindo em seu idyllio, frustrando as esperanças do esculptor com relação á irmã de Veronica.

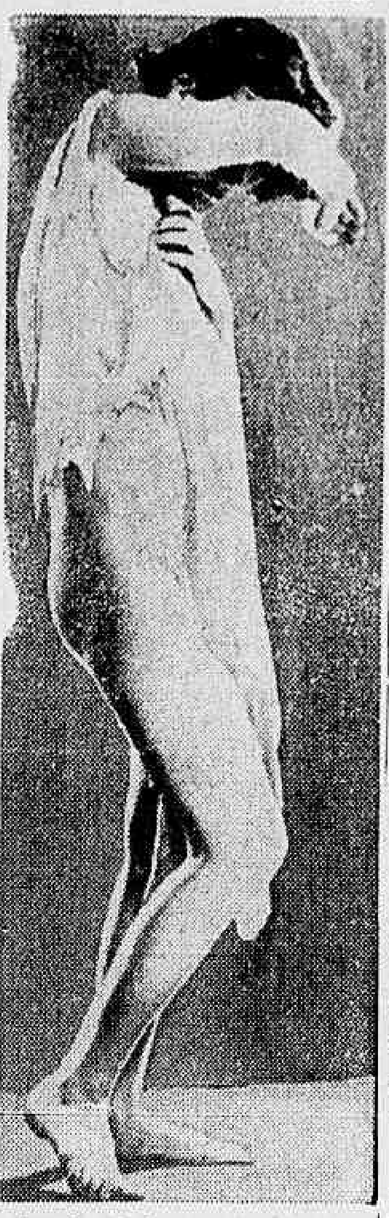

Veronica Gedeon numa pose de modelo vivo

Cartilha das Mães
Para bebês sadios e doentes
Dr. Martinho da Rocha
NOVA EDIÇÃO — 1937 — 12$000

n greve a orchestra do Municipal !

ALYSADO EM MEIO O ENSAIO DA "TOSCA"

estra do Theatro Municipal se hoje em greve. O movimpeu pela manhã. Iniciá- ensaio da "Tosca". Alguns ficaram atrazados. O Sr. gueiras, chefe da Directoria ação e Diffusão Cultural, que esente, advertiu-os severa- E só consentiu que os re- os assignassem o ponto. menos. Em consequencia, o Figueiras, ao que nos infor- uns musicos, declarou-lhes não estivesse satisfeito que sse. Generalisados os pro- se paralysava o ensaio, ilida a greve.

stas resolveram realisar uma o respectivo syndicato e ir, interventor expor a situa- tam-se elles de que é exces- la que lhes é exigida pela que a gratificação que desta irrisoria, e que, além disse, submettidos a excessivos ri- disciplina.

RO TEIXEIRA
GIÃO E UROLOGISTA
l. 55-1º, 4 horas. Tel. 42-0439

Cinco feridos

Um desastre de auto em Bello Horizonte

BELLO HORIZONTE, 9 (Da Succursal d'A NOITE) — O automovel de propriedade do major Agenor Faria, assistente militar do secretario do Interior, ao passar pelas immediações da Escola Normal chocou-se com uma arvore, resultando ficar inteiramente damnificado. Com o accidente ficaram gravemente feridos os seus passageiros, em numero de cinco, que são os seguintes: chauffeur José Porphirio, de 27 annos, commerciario Vicente Ferreira, de 25, lavrador Antonio Cerqueira, de 23, tambem commercio; Francisco Benedicto de Oliveira Leite, de 22 annos, sapateiro, e José Geraldo Ribeiro, com 22 annos, cujo estado inspira sérios cuidados. Os feridos foram recolhidos ao Hospital de Prompto Soccorro.

queima roupa!

balas passaram rentes á cabeça do commerciante — Crime de malandro

Adelino Pinto de Oliveira e Mario Rodrigues de Mesquita

s "malandro" quiz matar nte? ste o Subu- dido, por parte do cri- é o conhecido vadio Mario Mesquita, um motivo, em- tavel, de que fac. elle visto no café sito á Pompeu n. 170, esquina de da Gavea. Ali 's, onde fazem encontros e é de de Adelino Pinto de Ol- prias autoridades policiaes suspeita; o landro ada por vontade propria, nivencia de terceiro ou a que o facto occorreu vam varias mesas occupa- Mario. Dirige-se ao com- repente, saca do revól- ma-roupa, dispara segunda- Adelino. Os projectis a sua cabeça! Mario fo- perseguem-no. Ha cla- policial, por acaso, o da 1ª companhia do 3º ba- o fugitivo, prende-o.

— Esse homem quiz matar o dono do botequim — disseram-lhe.

Preso em flagrante, Mario é conduzido á delegacia do 9º districto.

O commissario Pizzarro de Moraes trata de interrogal-o.

— Estava e estou alcoolisado, "seu" commissario — diz elle.

Como, sem que ninguem visse, Mario desvincilhou-se da arma?

Logo que praticou o delicto foi perseguido e preso. Difficil teria sido pôr fóra a arma. E' provavel que a tivesse passado a outro malandro que já estivesse prevendo o caso.

Com as declarações do commerciante, que teve farta sorte, a suspeita de que Mario estaria exercendo vingança por conta de outros malandros se robustecem.

Nunca o vira Adelino em seu estabelecimento. Não era verdade que tivesse negado, como allegou Mario, a este, qualquer bebida, pois nem lh'a pedira.

O Dr. Sá Osorio, delegado, fez autuar em flagrante o criminoso e ordenou fosse apurada a verdadeira causa do caso.

O raid gigantesco do "Sopro de Deus"

Já partiu de Roma para a capital da França o avião tripulado pelos japonezes Ihinuma e Tsukagoshi — Milhares de pessoas aguardam no aerodromo de le Bourget a chegada do apparelho — Vencendo etapas sobre etapas, numa admiravel demonstração de regularidade — Dez horas ganhas no percurso previsto até Londres

ROMA, 9 (Havas) — O avião japonez "Sopro de Deus" chegou a esta capital ás 8 horas e 46 minutos (Greenwich), procedente de Athenas, e ás 9 horas e 36 minutos levantou novamente vôo com destino a Paris. A descida em Roma, que não era a principio prevista, foi decidida devido á necessidade de controle para homologação do record. A distancia entre Roma e Paris deverá ser coberta em tres horas. Declararam os "ases" nipponicos que esperam attingir Londres em 90 horas, isto é, menos 10 horas do que a demora prefixada para o raid.

A regularidade do vôo

PARIS, 9 (U. P.) — Com uma regularidade excepcional que promette quebrar o record existente para o longo vôo de dez mil milhas (dezeseis mil kilometros) entre Tokio e Paris e Londres, em menos de cem horas, os aviadores japonezes Masaki Ihinuma e Kenji Tsukagoshi, voando no monoplano metallico de nome "Sopro de Deus", chegaram a Athenas ás quatro horas e quinze minutos da tarde de hontem e partiram hoje pela manhã para Paris.

Os referidos aviadores chegaram a Bassorah ás seis horas e quarenta e cinco minutos da manhã de hontem, tendo percorrido sete mil milhas em sessenta e uma horas e vinte cinco minutos de vôo.

Até a semana passada os dois aviadores japonezes eram desconhecidos na Europa, e as autoridades européas nunca tiveram conhecimento de aeroplanos construidos no Japão. Entretanto, o raid está causando sensação e milhares de pessoas agglomerar-se-ão no aerodromo de Le Bourget para recebel-os, se chegarem em menos de cem horas após a sua partida de Tokio.

Paris attingida !

O "Sopro de Deus" chegou á capital franceza, concluindo a penultima etapa do sensacional raid

PARIS, 9 (Havas) — O avião japonez "Sopro de Deus" chegou ao campo de Le Bourget, nesta capital, ás treze e trinta e quatro.

Os dois pilotos realisaram uma proeza que honra a aeronautica nipponica, não só pela audacia com que enfrentaram as difficuldades do longo trajecto através dos céos da Asia e da Europa, como tambem, e principalmente, pela admiravel regularidade com que venceram todas as etapas, cobertas em tempo inferior de 10 horas ao total de 100 horas que fôra previsto officialmente.

CARIOCA: uma revista para todas as mãos.

Trabalhando como pastor aos 86 annos de edade

Houve um tempo em que padeceu de rheumatismo

Agora, está tomando os Saes Kruschen

Saindo com os rebanhos, para bem longe de casa, este velho agricultor não mais se lembra do rheumatismo, que antigamente o obrigava a ficar em casa. Como muitos milhares de pessoas curadas, elle é um testemunho vivo da efficacia dos Saes Kruschen. Eis o que nos conta nesta carta:

"Tenho 86 annos de edade. Já não podia mais trabalhar. Tanto o meu figado como o meu estomago estavam funccionando mal. O rheumatismo arthritico fazia-me soffrer horrivelmente. Tinha experimentado em vão muitos remedios. Fui então aconselhado a experimentar os Saes Kruschen. Não tive que esperar muito pelos resultados. Depois de poucos mezes, as minhas indisposições tinham desapparecido e agora posso attender a todos os meus affazeres habituaes. Durante o ultimo verão eu pude levar o meu rebanho a pastar muitas milhas longe de casa. (a) J. P."

O rheumatismo é uma consequencia do excesso do acido urico no corpo. Dois dos ingredientes dos Saes Kruschen têm o poder de expellir esses crystaes já dissolvidos, pelos canaes naturaes. Além disso, existem ainda outros saes no composto Kruschen que evitam a fermentação dos alimentos nos intestinos, bem como a accumulação não sómente do acido urico, como tambem de outros venenos organicos que prejudicam a saude.

Os Saes Kruschen encontram-se á venda em todas as pharmacias e drogarias ao preço de 6$000 vidro mignon e 10$000 o vidro grande, no Rio. Representantes: Schilling Hillier & Cia. Ltda. — Caixa 564 — Rio de Janeiro.

Melhorou ainda mais o mil réis

O Banco do Brasil abriu hoje com o mercado de cambio livre muito firme. A libra foi cotada a 79$050, o dollar a 16$160, o franco a $730, o escudo a $720 e o peso argentino a 4$940.

Para as suas cobranças, o Banco do Brasil comprava a libra a 78$000 e o dollar a 15$970.

Estas taxas representam uma nova melhoria para o mil réis esperando-se ainda que a cotação do dollar ainda mais se firme.

A avançada nacionalista na frente de Biscaya

AVILA, 9 (U. P.) — Noticia-se officialmente da frente de Biscaya que os nacionalistas realisaram grandes progressos na região basca, transpondo as localidades de Gorbea, Chiki, Conga e Agarnud, todas situadas a nordeste de Villa Real.

PETROLEO HAYA
CONTRA QUEDA DO CABELLO
CASPAS SEBORRHEA COCEIRA

DINHEIRO SOBRE JOIAS, cautelas da Caixa Economica e mercadorias.
A CASA JOSE' CAHEN
EMPRESTA O MAXIMO
JUROS CONVENCIONAES
RUA SILVA JARDIM, 7

CASPA ?
LOÇÃO PHENOMENO

CONSULTAS 20$000
Dôres nas costas e peito — Fraqueza geral — Tuberculose — Pneumothorax
DR. AVELINO ALVES
R. Carioca, 32-3º. das 2 ás 5. T. 22-8778

ROUBO DE CONTRATOSSE

Na madrugada de hoje, na rua Andradas, um policial deteve "Turquinho", que carregava varias duzias de Contratosse, roubadas numa drogaria dali.

TAPETES
Em nenhuma casa V. Ex encontrará os preços e facilidades que lhe offerece a
CASA SOUZA BAPTISTA LIMITADA
9 — Largo da Carioca — 11

Tudo acabado !

O ultimo episodio pungente de uma grande tragedia — A morte de Salin Rahd e os seus funeraes — Elza, a encarnação da dor

A casa de Salin Rahd — .

A morte de Salin Rahd, o protagonista dessa dolorosa tragedia do Hotel Cachamby, veiu dar epilogo mais pungente a esse romance que a vida traçou, talvez mais impressionante, com mais emoção, de psychologia mais complexa ainda, do que o fosse imaginado pela fantasia exaltada de um novellista. Resta, agora, de toda a historia tremenda, sobrevivendo a sua propria dôr, Elza Davilla Rahd, a esposa de Salin.

O corpo do suicida, com permissão especial da policia, foi removido, hontem mesmo, para a residencia de sua familia, á rua Silva Souza, em Olaria, de onde sairá o enterro para o cemiterio de Inhauma. Velam-no seus irmãos, sua mãe e a viuva. Muitos amigos se encontram ali tambem e a curiosidade popular é enorme. A' frente da casa agglomera-se uma verdadeira multidão.

A mãe de Salin, num desespero inaudito, não quer se afastar da eça em que repousa seu filho. Alimentava ella, por certo, a esperança de não perdel-o. Elza, a viuva, está fechada num quarto, cercada de amigas suas e caiu numa prostração absoluta. Parece desfallecida e só os soluços sacodem em estremecimentos seu corpo e dão signal de que ella ainda vive. As scenas são dolorosissimas.

A desditosa esposa de Salin, que mesmo ante a tragedia, teve forças para conservar uma certa resignação e que, mesmo sem o querer, deixava, ás vezes, brilhar nos seus olhos negros e tristonhos reflexos de uma possivel alegria proxima, ninguem mais podendo, então, furtar o amado aos seus carinhos, não mais agora póde se manter assim. E' completa, inteira, a sua desolação e o desenlace devastou sua alma. Parece tudo acabado para ella.

Os funeraes de Salin Rahd estão marcados para as 17 horas.

TOSSE-BRONCHITES
PHYMATOSAN
CURA E FORTALECE

Ecos e Novidades

Todas as cifras officiaes divulgadas attestam o constante augmento das arrecadações federaes, aliás, como as de quasi todos os Estados. Muitas vezes, nos temos referido ao facto, como dos mais indicativos da nossa restauração economica. Mas o proprio crescimento das rendas publicas focalisa as deficiencias do nosso regime tributario. Não ha ninguem que desconheça os seus innumeros defeitos. Os estudiosos do assumpto, como acontece entre os funccionarios da Fazenda, calculam em alta percentagem a evasão da receita pelas deficiencias fiscaes. O Legislativo prestaria assignalado serviço se levasse a termo uma das suas mais arduas missões: a reorganisação total do nosso confuso regime tributario.

* * *

A Sociedade das Nações preoccupa-se vivamente com a reforma do calendario. Um projecto do delegado chileno é a base das consultas que faz a Liga de Genebra. O calendario actual, com os seus mezes deseguaes e portanto com os seus trimestres de numero diverso de dias, com as suas festas moveis e a sua necessidade de annos bisextos cria uma série de inconvenientes para a vida moderna, principalmente de negocios. E' preciso, pois, repudial-o. Conseguirá a Sociedade das Nações semelhante victoria? O facto de um Papa já ter modificado o calendario permittirá esperar nova reforma?

* * *

Discursando, na Camara dos Deputados, um dos seus membros de maior destaque declarou que o atraso do pronunciamento do Poder Legislativo sobre a intervenção federal no Maranhão, decretado ha dez mezes, resultára sobretudo das duvidas suscitadas quanto ao facto de saber se cabia áquella Casa do Parlamento ou ao Senado conhecer da materia em primeiro logar. Houve realmente essas duvidas, mas não se sabe como nem porque ellas nasceram. Em relação ao assumpto, a carta constitucional é de tão meridiana clareza, que não comporta a minima controversia. Lá está, em seu artigo 41 § 3º: "Compete "exclusivamente" ao Senado Federal a "iniciativa" das leis sobre a intervenção federal, e, em geral, das que interessem determinadamente a um ou mais Estados". Approva-se a intervenção por uma lei. Logo, a primazia senatorial é evidente. Não ha que discutir.

Dê aos seus filhos Emulsão de Scott

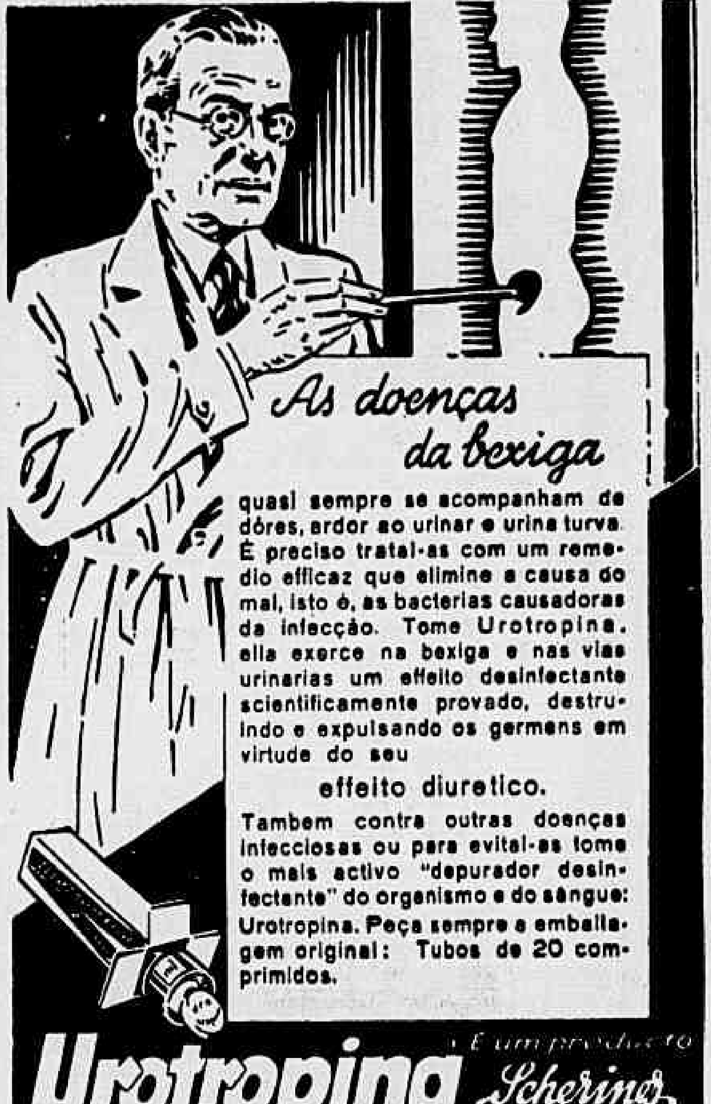
As doenças da bexiga

quasi sempre se acompanham de dôres, ardor ao urinar e urina turva. É preciso tratal-as com um remedio efficaz que elimine a causa do mal, isto é, as bacterias causadoras da infecção. Tome Urotropina. ella exerce na bexiga e nas vias urinarias um effeito desinfectante scientificamente provado, destruindo e expulsando os germens em virtude do seu

effeito diuretico.

Tambem contra outras doenças infecciosas ou para evital-as tome o mais activo "depurador desinfectante" do organismo e do sangue: Urotropina. Peça sempre a emballagem original: Tubos de 20 comprimidos.

Urotropina É um producto Schering

Envenenou os filhos do fazendeiro

Duas das victimas vieram a fallecer

PORTO ALEGRE, 9 (Serviço especial d'A NOITE) — Teve grande repercussão em todo o Estado o crime occorrido ha tempos em São Sepé, perpetrado por Celina Rodrigues, serviçal da fazenda de José Vicente Silveira, estancieiro no 5º districto. Envenenára ella quatro filhos do fazendeiro, dois dos quaes falleceram. O Dr. Sylvio Faria Corrêa, então, requereu de Porto Alegre, a vinda de medicos legistas para proceder a exhumação dos cadaveres e exame chimico dos despojos, o que foi realisado muito depois, oito mezes após requerido! Ainda assim, realisada a diligencia, do exame feito constatou-se, de facto, intoxicação arsenical com a causa determinante da morte das creanças. Celina Rodrigues foi presa.

Casa desarrumada

Como poderá evitar que a sua casa fique desarrumada o dia inteiro? Encerando-a com CÊRA ROYAL, a cêra para moveis e assoalhos, que secca e abre lustro immediatamente; além disso, uma lata rende mais que tres ou quatro de outras marcas de cêra e custa apenas 6$500. Experimente.

A's 13 horas de hoje na capital do Paraná

Esperados em Curityba os volantes que effectuam o "raid" Montevidéo-Rio — Grande enthusiasmo em torno dos corredores brasileiros

CURITYBA, 9 (Havas) — Os volantes que disputam o raid automobilistico Montevidéo-Rio de Janeiro, são esperados hoje, ás 13 horas. A expectativa da população é de grande interesse. Policiaes motocyclistas percorrem as estradas proximas de Curityba afim de tomar as providencias necessarias. O commandante do 1º Batalhão de Sapadores adoptou medidas de segurança no percurso entre Bocayuva e Capella Ribeira. A excellente collocação dos volantes brasileiros desperta grande enthusiasmo.

Jung e Pinto em Florianopolis

FLORIANOPOLIS, 8 (Havas) — Os volantes Norberto Jung e João Pinto, que chegaram a esta capital em primeiro e segundo logares, declararam que estão optimamente impressionados com as excellentes estradas catharinenses e enaltecerem o perfeito serviço de signalisação existente em todo o prcurso. A partida desta cidade se dará amanhã, ás sete horas

A chegada a Florianopolis

PORTO ALEGRE, 9 (Serviço especial d'A NOITE) — Informações aqui recebidas de Florianopolis adeantou que foi a seguinte a ordem da chegada dos primeiros volantes naquella capital: Jung, 13.10; João Pinto, 13.13; Pasquali, 13.16; Magalhães Musso, — 13.19.

O controle em Porto Alegre

PORTO ALEGRE, 9 (Serviço especial d'A NOITE) — Segundo o trabalho feito pela commissão de controle, foi o seguinte o computo dos pontos perdidos pelos varios concorrentes, nas cinco etapas até agora realisadas, da corrida Montevidéo-Rio de Janeiro: — 1º, Jung, 370; 2º, João Pinto, 403; 3º, Frabasile, 470; 4º, Fabini, 482; 5º, Rovere, 494; 6º, Pasquali, 505; 7º, Busso, 529; 8º, Mac Carthy, 530; 9º, Olintho Pereira, 533; 10º, Magalhães, 569; 11º, Gigliani, 607; 12º Miranda, 674; 13º, Kruse, 743; 14º, Mallet, 751; 15º, De Martini, 763; 16º, Antonio Pereiro, 769; 17º, Bozzi, 827; 18º, Karstlovicht, 841; 19º, Musso, 893 e 20º, Bagni, 906.

Até agora, o menor numero de pontos perdidos cabe a Norberto Jung

PORTO ALEGRE, 9 (Havas) — Segundo o trabalho feito pela commissão de controle da prova Montevidéo-Rio é este o computo dos pontos perdidos pelos concorrentes das cinco etapas até agora realisadas: Jung, 370; João Pinto, 403; Frabasile, 470; Fabini, 482; Rovere, 494; Pasquali, 505; Busso, 529; Mac Karty, 530; Olynto Pereira, 533; Magalhães, 569; Gigliani, 607; Miranda, 674; Kruuse, 743; Mallet, 751; De Martini, 763; Antonio Pereira, 769; Bozzi, 827; Kartelovitcht, 841; Murro, 893; Bagni, 906.

A NOITE

EDIÇÃO DAS 14 HORAS

PRIMEIRAS THEATRAES

"Traviata" no Municipal

O espectaculo de hontem, com a "Traviata" reuniu no Municipal uma grande assistencia. As operas de Verdi e Puccini têm esse condão de encher os theatros, que entretanto se esvasiam ao simples boato de um concerto, por mais eclectico e accessivel que seja o programma. E a gente se acaba convencendo de que si o dito latino é verdadeiro — "Vox populi..." — vale mais a pena escrever operas faceis do que quebrar a cabeça compondo obras primas que a critica universal baptisa de geniaes e o publico festeja brilhantemente com a ausencia.

A "Traviata" não é a peor das operas. Debaixo da pobreza apparente da partitura ha bastantes passagens interessantes, do ponto de vista musical. Para os cantores a trama das vozes é magnifica. Dá opportunidades para que brilhem e revelem todas as qualidades de suas vozes. Mas com isso torna-se tambem arma de dois gumes.

A senhora Thea Vitulli foi uma "Violeta" apreciavel e deu muito relevo á celebre e infindavel aria do primeiro acto que começa com "E' strano". Renovou de certo modo o successo da Butterfly. A sua actuação scenica, sobretudo, é muito bôa. O tenor Antonio Alliegro, que fez o papel principal do naipe masculino, tem voz agradavel e bastante educada. Falta-lhe entretanto um pouco de vibração, o que prejudica o espirito apaixonado do papel. Mas, apesar dessa pequena restricção, soube sair-se muito bem das difficuldades accumuladas em sua pauta. Asdrubal Lima a quem estava confiado o papel de Germont adoeceu e foi substituido por De Marco que levou bastante bem a parte, si considerarmos a falta de ensaios. Os comprimarios auxiliaram bastante os cantores principaes, José Perotta sobretudo.

O maestro Santiago Guerra tem bastante pratica e é um regente seguro.

Mas a orchestra resente-se um pouco da falta de ensaios. Houve varios desfallecimentos e no primeiro acto um momento critico que felizmente foi dominado, sem que o publico percebesse.

As vantagens da Temporada Nacional de Opera têm sido bem interessantes e a marcação perfeita. Estão de parabens os maestros Piergili e Roberti pelo legitimo successo que estão alcançando. Em conjunto abstraindo de pequenos senões como os que acima apontámos os artistas, os comprimarios e os corpos estaveis — coros e baile — têm mantido um nivel elevadissimo transformando em certeza a esperança que todos nutriam de ver uma companhia brasileira funccionando autonoma e com efficiencia no Theatro Municipal.

G. de M.

Falleceu um jurisconsulto argentino

PARIS, 9 (U. P.) — Falleceu no Hotel Continental o conhecido jurisconsulto argentino Dr. Ramon Videla, victimado por uma paralysia.

Locarno e a Inglaterra

LONDRES, 9 (Havas) — O deputado trabalhista Sr. Leach indagará do Sr. Eden, no dia 14, na Camara dos Communs, se, dada a denuncia do tratado de Locarno, pela Allemanha e a libertação imminente da Belgica das obrigações deste accordo, o governo britannico se considera ainda ligado aos termos do tratado.

INFORTUNADOS

Como o publico generosamente attende a um appello

Waldemar Gomes da Silva é um chefe de familia que arrasta pela vida uma infelicidade — tem um pé aleijado. Pobre, sem qualquer recurso, conseguiu certa vez da caridade publica um auxilio e comprou um apparelho. O auxilio, entretanto, foi pequeno, ao porque o apparelho adquirido era facilmente inutilisavel. E Waldemar viu, um dia, seu pé partido, na altura do tornozello, sem um apoio para caminhar. Quebrara-se o instrumento que tão util lhe era, e que custosamente adquiriu. Outros males vieram, decorrentes desta perda. Para adaptar outro apparelho, Waldemar devia ser operado. A NOITE, nessa occasião, attendendo ao appello do infeliz rapaz, logrou internal-o num estabelecimento hospitalar, a benemerita Cruz Vermelha Brasileira, onde a necessaria intervenção cirurgica se fez.

Agora, Waldemar está em face da outra difficuldade, comprar o apparelho para caminhar. Vem novamente, por intermedio d'A NOITE, solicitar da caridade publica donativos. Uma subscripção já foi aberta. Resta fechal-a com mais dinheiro, para o que o infortunado chefe de familia tenha seu pé mecanico, e J. P. A. acaba de remetter-nos para a subscripção de Waldemar a quantia de 20$000.

Em outro caso, quasi identico, vem merecendo das pessoas caridosas da sociedade carioca a melhor das attenções. Manoel Isidoro do Nascimento, um menino de seis annos, residente á rua Um n. 97, na Penha, soffre de nascimento os horrores de uma paralysia. Necessita de um apparelho orthopedico, para ter amenisadas as dores de seus movimentos. A NOITE, recebendo o appello sentido da creança, pela voz de seus paes, impotentes para minorar-lhe os soffrimentos, transmittiu-o aos leitores. E varios donativos têm vindo para a acquisição do apparelho orthopedico. Ainda agora, acabamos de receber do Centro de Commercio de Café do Rio de Janeiro uma generosa offerta de duzentos mil réis, e de um anonymo a quantia de vinte mil réis. Que Waldemar Gomes da Silva e Manoel Isidoro possam ver realisada a sua triste felicidade.

Desenvolve-se a nossa radiodiffusão

Um augmento de 155,55 kw. de energia irradiada

O que esclarece o ultimo relatorio da C.T.R.

A providencia tomada pelo ministro da Viação, sobre a adaptação dos canaes exclusivos utilisaveis na radiodiffusão revela, indiscutivelmente, uma medida de alcance para o desenvolvimento desse serviço entre nós. O acto do Sr. Marques dos Reis veiu contribuir sobremaneira para que o Brasil, até então em situação de injustificavel inferioridade, possa em breve colher optimas vantagens na selecção dos elementos mais autorisados e esforçados, do que resultem programmas que attendam a boa harmonia e a formação espiritual de uma sociedade culta. Foi, não resta duvida, um grande estimulo á propaganda da boa cultura e ao aproveitamento das possibilidades nacionaes.

Em consequencia do criterio feito adoptar pelo ministro na orientação administrativa e technica do serviço, no que vem tendo a collaboração intelligente da Commissão Technica de Radio, constituida esta de elementos do Departamento dos Correios e Telegraphos, do Exercito e da Marinha, já em dezembro de 1936, conforme se infere do relatorio que a mesma commissão acaba de apresentar ao Sr. Marques dos Reis, contava o paiz nas suas 60 estações de "broadcasting" com 201,10 kw de energia irradiada, ou seja, em dois annos de actividade (1935 e 1936), um augmento de 156,55kw sobre 1934, época em que possuiamos apenas 44,55kw.

E' isso, sem duvida, um acontecimento digno de realce e para a realisação do qual muito têm contribuido as actividades das empresas particulares.

O relatorio a que nos referimos, entregue ao ministro da Viação pelo Sr. Couto de Souza, presidente da Commissão Technica de Radio, assignala tambem a situação em que decorreram em 1936 os serviços a seu cargo, esclarecendo, por exemplo:

"Quasi todo o tempo da C. T. R., nesse periodo, foi ainda absorvido no estudo de processos sobre radiodiffusão e elaboração de instrucções para a execução e fiscalisação do serviço, dentro do criterio que lhe deve presidir a exploração no territorio nacional.

Em face das medidas adoptadas, em harmonia com a orientação que V. Ex., em boa hora, procura com superior clarividencia imprimir aos serviços industriaes sob a direcção e fiscalisação do Ministerio da Viação e Obras Publicas, é evidente que, pela transição verificada, algo de positivo já existe feito sobre radiodiffusão, e o serviço está agora, como se vê, approximando-se, tanto quanto possivel, da technica que mais se recommenda e, portanto, sob o criterio que a legislação preserve, sem que na pratica de tal systema, haja sido olvidada a necessidade de submettel-o tambem ao principio da nacionalisação.

Foi assim, o que já não era sem tempo, apesar de certa relutancia por parte de algumas das sociedades que o exploram, realisada, afim de uniformidade de regime, passando as sociedades (com excepção apenas de quatro, que, por não haverem demonstrado o animo de obediencia á lei, tiveram as suas licenças cassadas) do estado precario para o estavel, como concessionarias, mediante então normas especiaes, que definem claramente direitos e obrigações.

A obra poderia, porém, ser completa, isto é, deveria o numero de estações radiodiffusoras ficar, desde logo, adstricto á limitação fixada, por cidade, pela portaria n. 269, de 31 de março de 1936, mas tal não fôra possivel levar immediatamente a effeito, conforme se fazia technicamente necessario, sendo então (por questão de equidade, em attenção ao facto de já existirem ao tempo em que foi estipulada a limitação) garantida a continuação de todas ellas, desde que, dentro do prazo estabelecido pelo decreto n. 24.655, de 11 de julho de 1934, e já prorogado até 31 de dezembro de 1936 pela lei n. 229, de 28 de julho do mesmo anno, se ajustassem ás disposições de caracter legal e technico vigentes. Dahi, por haverem a isso se submettido—se bem que o numero dellas, e algumas cidades, como, por exemplo, Rio de Janeiro e São Paulo, já ultrapassaram ao então fixado —, contar hoje o paiz com 60 estações radiodiffusoras, muitas das quaes de valor efficiente, construidas e installadas de accordo com a technica moderna.

Como se vê do quadro annexo, em relação ao que occorria ha dois annos atrás, o surto por que passara a radiodiffusora nacional é incontestavelmente animador, graças ás providencias administrativas postas em execução, o que já nos permitte augurar, para tempo não remoto, ao Brasil admiravel situação em tal serviço na America do Sul, pois já se contam effectivamente, no momento, 201,10 kw. de energia irradiada, ou sejam mais 156,55 kw. do que em 1934. Até fins de 1937 essa energia irradiada deverá attingir a mais de 360 kw."

Destacando, em seguida, varias medidas que poderão ser postas em pratica em beneficio da radiodiffusão do paiz, informa o relatorio:

"Durante o anno foram examinados 263 processos, muitos dos quaes exigiram acurado estudo, e relativos, na maioria, á radiodiffusão.

O numero de pareceres emittidos attingiu a 237 e o de officios a 250, afóra 16 indicações, 121 actas (resumo das sessões ordinarias), etc.

Foi, de facto, um periodo de intenso labor, que assignalou as actividades da C. T. R., propugnando esta, sempre pela observancia da legislação que rege a especie, e da qual, como é notorio, certas sociedades, mal orientadas, estavam inteiramente afastadas."

Felizmente, nesse particular, em face das medidas e resoluções coercitivas postas em pratica, na applicação das quaes nunca faltou o prestigio da autoridade de V. Ex., já nos é possivel esperar melhor comprehensão de dever.

Não obstante a previsão de melhores dias para a radio-diffusão, nacional como consequencia logica da orientação adoptada para a boa marcha do serviço, é preciso que continuemos na obra patriotica de hygienisação do meio ambiente actual, ainda bastante viciado.

Em se tratando de serviço de tal magnitude, complexo pela sua natureza e importante pela finalidade cultural e educacional que encerra, é defeso á administração publica ficar vigilante, ser intransigente no respeito á ordem e á disciplina, não permittindo, de maneira alguma, que desvirtuem o serviço nem soffra arranhão a lei que regula o exercicio da exploração do mesmo, e á qual devem todas as entidades irrestricta obediencia.

Dentro, pois, de tal criterio é que vem actuando a C. T. R.; e procurando contribuir para que se imprima á radio-diffusão nacional orientação que se coadune com a propria natureza do serviço e sob normas administrativas e technicas que a experiencia aconselha, elaborou a Commissão, como já foi dito, um projecto de regulamento cuja adopção viria, por certo, prehencher tambem a lacuna actualmente existente, qual seja a de firmar, sob égide positiva, a nacionalisação do serviço, não só no interesse da segurança da ordem publica como tambem em defesa da finalidade assegurada pela lei.

Já anteriormente, a C. T. R., organisara outros trabalhos tambem importantes, de que tanto se resentia a administração, taes como:

Instrucções technicas para o estabelecimento e funccionamento das estações radio-diffusoras;

Normas a serem observadas para a obtenção dos favores relativos ao estabelecimento de estações radio-diffusoras;

Projecto de lei estabelecendo providencias tendentes a evitar ruidos parasitas (Esta já na terceira phase de discussão na Camara dos Deputados);

Instrucções para permissão, a titulo precario, de estações de radio-diffusão em ondas curtas;

Instrucções sobre o radio-amadorismo nacional,

e varios outro tambem de alta monta, sendo assim já bastante volumosa a contribuição prestada pela Commissão."

CÊRA ROYAL

A verdadeira cêra para lustrar moveis e assoalhos. Lata 6$500, em toda parte. Faça experiencia.

A G. P. U. contra o Exercito Vermelho

PARIS, 9 (Havas) — O correspondente do "Petit Parisien" em Moscou communica que a cidade está em completa tranquillidade. Não convem dar nenhuma importancia ás falsas noticias que, depois da quéda fragorosa de Yagoda, circulam com abundancia no estrangeiro" accrescentando que nenhuma perturbação da ordem se verificou em Moscou nem foi elevada nenhuma barricada, assim como não se deram choques entre o exercito vermelho e as tropas especiaes da G. P. U.

Só a prisão de Yagoda — affirma — continúa a animar as conversações. Sob a direcção de Iogav, commissario do Interior, procedeu-se a um implacavel "saneamento" da G. P. U. "O governo continúa senhor da situação, declara ainda o correspondente.

O correspondente do mesmo jornal em Riga, annuncia, por outro lado, constar ali que haviam sido presos 300 agentes da G. P. U.

O gatuno que roubou milhões...

Daho Ben foi preso em Paris

PARIS, 9 (U. P.) — A policia prendeu o argelino Daho Ben Mohamed Abroun, que se vangloria de ser o homem que conseguiu accumular a maior fortuna jámais obtida com a "profissão" de gatuno de casas particulares, no mundo inteiro. Essa fortuna monta a quinze milhões de francos, ou sejam setecentos e cincoenta mil dollars.

Daho Ben Mohamed Akroun especialisou-se em roubos nas villas opulentas dos millionarios nas cidades balnearias de Biarritz, Deauville, Cannes e outras. Foi preso, ao cabo, quando tropeçou em uma peça de mobilia, despertando a viuva do financista belga Lowenstein, que se suicidara jogando-se de um aeroplano, na Mancha. Os gritos da viuva Lowenstein impediram que Dahó Ben Mohamed Akroun encontrasse, no escuro, o armario onde se achavam guardadas joias no valor de quatro milhões de francos.

NAVIOS DISFARÇADOS cruzam o Bosphoro e os Dardanellos

STAMBUL, 9 (U. P.) — Estatisticas dignas de credito mostram que ha trafego continuo através dos estreitos de Dardanellos e Bosphoro por navios e navios-tanques hespanhóes, tanto dirigindo-se aos portos do Mar Negro na Russia, quanto dellas procedentes. As mesmas estatisticas mostram tambem que o "Mar Negro" passou por este porto carregado de material de guerra. Os navios em questão estavam todos disfarçados e os seus nomes não eram visiveis. Alguns hasteavam bandeiras de paizes da America Central e da America do Sul, principalmente do Panamá.

DOIS ANNOS de governo fecundo

O GOVERNADOR BENEDICTO VALLADARES E OS PROBLEMAS MINEIROS

Não são apenas os mineiros que vêm acompanhando com attenção e interesse a marcha da administração do grande Estado. Todos quantos se interessam pela sorte do Brasil observam o empenho e o esforço que os responsaveis pela grande unidade da Federação têm dedicado á solução dos principaes problemas que interessam Minas Geraes, mas que são, muitos delles, de natureza vital para os destinos da nação.

As forças vivas do paiz têm em Minas uma de suas bases economicas mais solidas. A prosperidade nacional acha-se interessada e em grande parte dependente de sua producção.

O collapso oriundo da Revolução de 30 deixou Minas exhausta, pois sobre seus hombros recaiu a maior parte de sacrificios para a victoria de outubro. O governador Benedicto Valladares comprehendeu claramente que a solução para as difficuldades que se accentuavam em seu caminho estava no amparo ás fontes de producção existentes e na creação de outras que permittissem não sómente o equilibrio da receita e da despesa publica, mas que viessem favorecer á economia mineira com a compensação lucrativa que o seu trabalho merecia. Esse equilibrio fôra rompido desde 1926, com o augmento assustador das despesas.

Estabelecida a vertigem nos gastos immoderados, jámais, se conseguiria voltar aos tempos anteriores de incontestavel prosperidade se o governo se ativesse ao remedio elementar de ajustar os dispendios publicos á arrecadação das rendas, em vez de procurar no augmento da producção e da exportação, a unica solução de que o Estado carecia para restabelecer-se.

Mas não foram sómente as riquezas materiaes, como o algodão, o trigo e a mamona, as que se desenvolveram á sombra da assistencia do poder publico, nem as chamadas extractivas ou industriaes. Ao lado desses e outros aspectos de prosperidade material não descurou o governo do Sr. Benedicto Valladares dos problemas de ordem cultural e moral que tanto influem para a educação das massas.

O governador Benedicto Valladares

A data do segundo anniversario do seu governo, recentemente occorrida, deu motivo a que fosse exposto o balanço geral da administração de Minas, e o que ha sido conseguido nesse periodo é realmente fecundo, servindo para assignalar o joven governador como uma figura invulgar de homem publico.

Entre os assumptos de influencia moral devemos destacar o dos limites entre São Paulo e Minas, exposto nos seguintes termos:

"Um dos acontecimentos mais gratos ao povo mineiro, verificados no decorrer desse periodo de governo cujo anniversario agora commemoramos, foi indiscutivelmente, a solução da bisecular questão de limites com o Estado de São Paulo.

Tendo proseguido regularmente em seus trabalhos a Commissão Mixta de Limites, instituida pelo decreto mineiro n. 65 e pelo decreto paulista 7.168, ambos de 25 de maio de 1935, elaborou minucioso laudo sobre as condições em que se propunha o problema dos limites de Minas e São Paulo. Concluida a tarefa da Commissão, com resultados altamente honrosos para um e outro Estado, foi o laudo apresentado aos respectivos governos, pelo delegado de Minas, Dr. Milton Campos, e o delegado de São Paulo, Dr. Francisco Morato, e assignado na Secretaria do Interior, em 28 de setembro de 1936, o convenio relativo á fixação definitiva das linhas divisorias dos dois Estados.

Ratificado o convenio pela lei estadual n. 115, de 3 de novembro de 1936, ficou dado o passo decisivo para a solução da antiga pendencia, estando assim cimentada em base solida a convivencia das duas grandes unidades da Federação, e sua collaboração estreita e reciproca no sentido dos superiores interesses nacionaes. Foi, ainda, o convenio approvado pela lei federal n. 375, de 7 de janeiro deste anno".

Moda

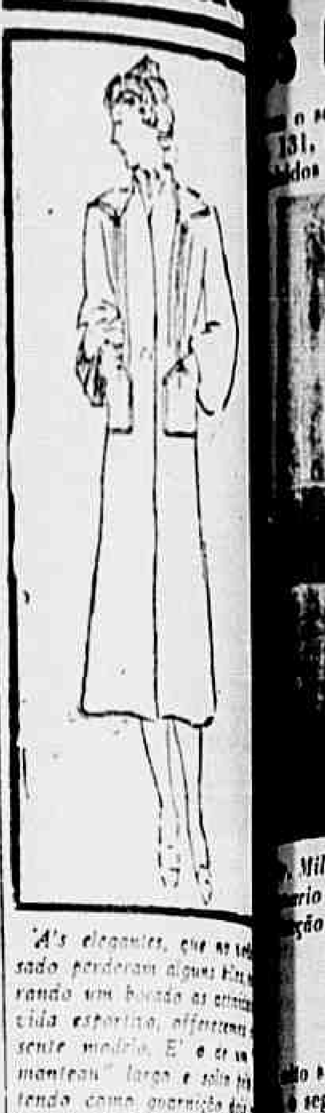

*A's elegantes, que no
sado perderam alguns
rando um bocado as
vida esportiva, offerecemos
sente modelo. E' de
manteau" largo e solto
tendo como guarnição dos
bolsos collocados na direcção
grupo de pregas*

*Esse feitio, que não marca
tornos do corpo, são
veis ás silhuetas delgadas
cesso.*

*A ausencia de cinto
pliam as linhas do talhe
que podemos recommendar
tia ás pessoas finas de corpo*

Colum medic

O TRATAMENTO OBESIDADE

"Até no Paraiso e no Inferno
um nosso espirituoso missivista
gente magra pela moderna
emmagrecer!
Se um jornalista da
uma reportagem, hoje,
contraria gordas na figura
A Costa Suzana e as
gens!"...
Em parte, esse missivista
razão. E nós aqui estamos
necer-lhe algumas indicações
cas para as filhas, "que
morrem, para não engordar"

"The Practionner", de Londres
ba de publicar um interessante
lho sobre um novo methodo
mento da obesidade.
A reducção dos alimentos
engordar, tem algumas
ções: a) a velhice adeantada
doenças agudas; c) as dyspep
cas, graves e as anemias;
tamentos nervosos; e) estado
tabilidade, etc.

Para não engordar, deve-se
ao methodo seguinte:
Deixar de usar: 1º) doces,
tatas e cerveja.
2º) Evitar as gorduras
toucinho, azeite doce, etc).
3º) As proteinas devem ser
4º) As vitaminas, em quanti
ficiente, devem ser fornecidas
leite, ovos e fructas.
5º) Os mineraes devem ser
pela salada e pelo leite.
6º) Pode se beber bastante
que não era consentido
passado!)
7º) Afim de evitar a
fome, não se deve fazer
mentos concentrados. Por
se fazer largo consumo de
entre estes, aquelles que
uma mastigação maior.
Aliás, todos os alimentos
longamente mastigados.
Como tratamento, Coombs
Cathin dizem que o
ser usado, mas com muita
e com rigorosa fiscalisação
nunca se deve receitar
não podem procurar o medico
temente.
O "Dinitrophnol", segundo
autores, deve ser banido
presas que póde dar, e
cirurgicas, para tirar
perigosos. Como tambem
sos os "taes banhos", que
minuir tantos kilos de cada

Dr. Nicoláo C

A NOVA PRA

Uma visita á esta emissora

A Sociedade Radio Mayrink
PRA9, é uma das mais anti
ções cariocas. Mais de dez
existencia bastam para asse
logar de destaque no broadcasting
rioca. Agora, a PRA9 acaba
lar, em Braz de Pinna, uma po
tente emissora de 22 kw. Hontem
omnibus especial, levou os
de radio, jornalistas e direct
estação as novas installações
de Pinna. E assim, num amb
perfeita camaradagem, ficaram
detalhes da magnifica estação
dia 12, estará no ar. Um di
cos da PRA9, acompanhou-os
excursão, mostrando a cada
ultimos aperfeiçoamentos tech
as innovações existentes no
De volta, no novo estudio
o Dr. Antenor Mayrink Veiga,
da PRA9, offereceu um "cock-
presentes.
A impressão colhida pelos
foi magnifica.

Na lagoa Rodr de Freitas boia corpo

A policia do 1º districto,
recebeu noticia de que havia
de uma creança boiando na
drigo de Freitas, á altura
ques. Para o local partiu
sario Breno Alves.
Ao que parece, trata-se de

utra vez mais rs. 2:000$000
s CIGARROS MONT REAL

o seu plano, o unico autorisado e fiscalisado pelo Governo Federal, sob carta-patente 131, cujas extracções são feitas com a maxima lisura, pois os seus resultados são exhibidos pela Loteria Federal, quinzenalmente.

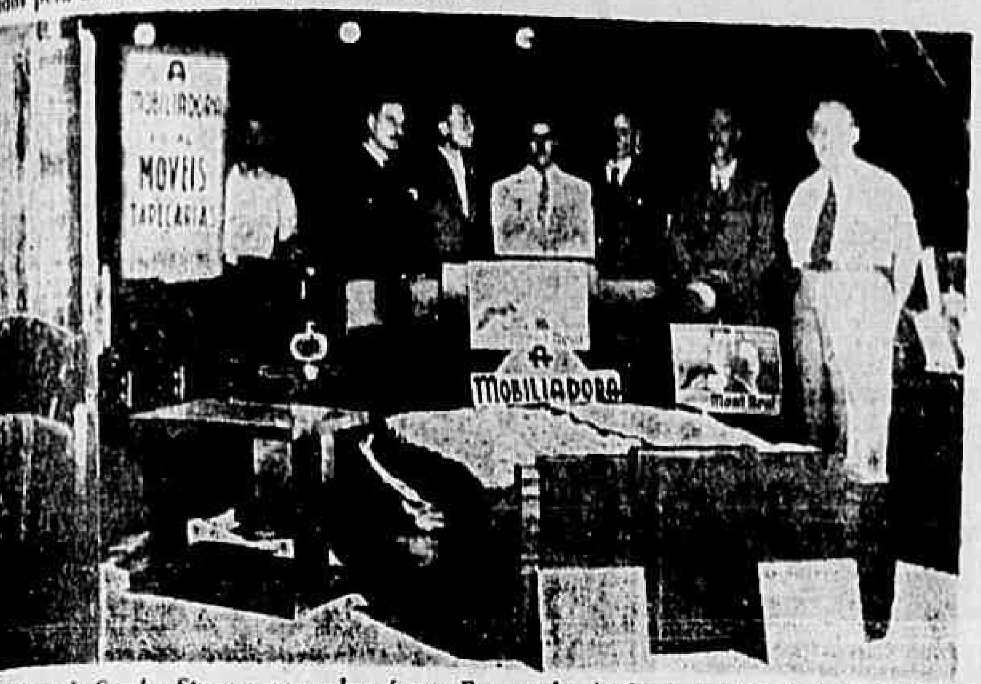

. Milton da Cunha Straug, morador á rua Bueno de Andrade n. 467 (São Paulo), funccionario da Cia. Brasileira de Phosphoros, foi o feliz portador do coupon n. 5.974 da extracção de 17 de Março, recebendo a mobilia, no valor de Rs 2:000$000, na casa "A MOBILIADORA" (Filial), sita á Av. Rangel Pestana n. 1.576.

«MONT REAL»

sorteios, no curto prazo de tres mezes, já distribuiram com os seus cheques-du o seguinte:

EM CHEQUES AO PORTADOR Rs..... 112:000$000
POR SORTEIOS EM MERCADORIAS Rs. 34:000$000
TOTAL... 146:000$000

SSOMBROSO! FORMIDAVEL!
MEM UM OPTIMO CIGARRO E HABILITEM-SE QUINZENALMENTE A PREMIOS DE ALTO VALOR.

amento infallivel: Rheumatismo - rtritismo - Gotta e Sciatica — Gratis
dico especialista fornece receita gratis para tratamento rapido. á Caixa Postal 876 — S. Paulo. Envie nome e endereço. (A. N.)

LINA PARA COQUELUCHE

ncia da U. E. C. dedos seus associados

Directora da União dos de do Commercio, desejando da Commissão Executisyndicato alcance com rapiciente eleitoral determinado syndicalisação, está envipços, no sentido de desperria dos associados, para o voto, neste sentido, solidivulgação do seguinte: 12 do corrente será iniciada Commissão Executiva União dos Empregados cio do Rio de Janeiro, sena seis mil a quantidade com direito ao voto. De a lei da syndicalisação, no minimo, dois terquantidade. Sem a votação erços, não terá resultado eleição. Verifica-se, portanncios da União dos Empreommercio devem tomar escrutinio, afim de ser obtiente eleitoral. A eleição e a Commissão Executivo a vida do syndicato, ciados devem revelar, mais sua cultura syndical e a dos seues direitos e devena eleição que será inia 12, e proseguida por s quantos forem necessaobtenção do quociente suPelo exposto, evidencia-se ão constitue unicamente mas um dever indeclinaeio do syndicato e dos numerosa classe de que

TIO FELIZ
O MEIO DE CURAR S DOIS SOBRINHOS

diz: "Presados Srs.: grande satisfação qu ma photographia dos nhos, Hovany e Geraleram uso de seu optimo e BONOLEO, tendo comelhores resultados, pois m quasi um kilo, commelhorar de appetite e ores, apenas com 3 caim. Serei d'oravante um opagandista deste preicamento e mando sobrinhozinhos".

TA: Compre 3 caixinha BONOLEO e tome o 2. Se o resultado não orio, devolva os caixi e a intacta a Binder, além de lhe ser dinheiro gasto. Col eles das caixinhas de O, para ganhar um oso.

Augmentará a potencia das transmissões da "Hora do Brasil"

Ouvido com maior nitidez no mundo as irradiações do Departamento de Propaganda

A Companhia Radio Internacional do Brasil que vem fazendo o serviço de irradiações em onda curta, do Departamento de Propaganda, nos quinze minutos diarios de programma estrangeiro, acaba de augmentar para 15 kw. a sua potencia de onda supporte sem modulação, o que corresponde a 60 kw. nas cristas da onda modulada. Nestas condições as transmissões da "Hora do Brasil" levarão com maior nitidez, a todos os pontos do mundo, as nossas irradiações.

IMPERIO DOS MOVEIS
MOVEIS DE LUXO POR PREÇOS QUE SEDUZEM

COMPRE SEUS MOVEIS COM NOTA DE GARANTIA
RUA DA QUITANDA 34-36

SANATOSSE PARA TOSSE BRONCHITE

NO LICEU LITERARIO PORTUGUEZ

Uma valiosa offerta

Communicam-nos:

"Além do grande numero de obras já remettidas para a nova bibliotheca desta benemerita casa de instrucção gratuita, acabam de ser generosamente offerecidas pelo Dr. Octacilio Pessoa, 254 volumes, a maior parte sobre medicina e cirurgia; dos quaes destacamos os seguintes: 14 volumes sobre "Medecin praticien" par une Société de Medecins; 7 volumes de "Encyclopedie Internationale de Chirurgie"; 3 volumes sobre "Maladies des Voies Urinaires" par F. Guion; 1 grosso volume sobre "Elements de Pharmacie" par A. Andonard; 1 volume sobre "Giagnostic Clinico delle Malattie Interne" par P. Krause; 1 volume de "Medecine et Therapeutique" par B. Bauchat; 1 volume sobre "Chirurgie d'Urgence" par Lejars; 1 grosso volume sobre "Maladie de Systeme Nerveux", par J. Grasset; 1 volume sobre "Tecnique Chirurgicale", par G. Marion; 1 "Dictionaire de Medecine", par Littré H. Robin; 1 volume sobre "Histologie", par Frey; 1 volume sobre "Acrouchements", par Farabeuf H. Varnier. Gestos expontaneos desta natureza, são consoladores para os que trabalham pela grandesa do Lyceu, animando-os a proseguirem sem desfallecimentos na realisação da obra que em breve será admirada pelo povo carioca."

. ACKERMANN — Rins, Bexiga, Prostata e Urethra, Doenças de Senhora. Syphilis
TENCIA
RRHAGIA
No homem e na mulher. Corrimentos agudo ou chronico. Prostatites, Orchites e Cystites e Estreitamento. Trata pelos mais recentes processos nas clinicas hospitalares de Berlim, Vienna e Paris exames por especialista, no Laboratorio, para contrôle de cura o de despesas para o cliente, diariamente de 1 ás 19 horas. Rua 24-5.º andar. — Phone 22-2447.

Actos do prefeito de Nictheroy

O prefeito de Nictheroy mandou reintegrar os funccionarios Francisco Silveira Furtado, Laudelino Benicio, Antonio de Freitas, que foram exonerados dos cargos que vinham exercendo, sem direito á percepção de qualquer pagamento e á contagem do tempo que estiveram afastados de seus cargos.

No mesmo acto, o prefeito mandou reintegrar no cargo de ajudante de inspector de Fiscalisação, o Sr. Augusto Chrisostomo Calado, exonerado sem justa causa desde fevereiro de 1911.

PALACIO BLAIR
OPTIMOS APPARTAMENTOS
Rua São Clemente 167

Dr. Côrtes de Barros especialista em doenças nervosas — Tratamento da syphilis nervosa — Ionisação trascerebral e outras applicações electricas — Rua Republica do Perú, 115 2º andar, das 3 ás 6 — Tel. 22-0150 e 27-6580.

Curso de Bibliotheconomia

Foram abertas, na secretaria da Bibliotheca Nacional, orgão do Ministerio da Educação, as matriculas ao 1º e ao 2º anno do Curso de Bibliotheconomia, havendo-se matriculado, em cada um dos annos, 13 alumnos, dos quaes, no 1º anno, 8 do sexo feminino e 5 do masculino; no 2º anno, 11 do sexo feminino e dois do masculino. O anno lectivo teve inicio no dia 1º de abril.

COCEIRAS E ECZEMAS

COCEIRAS produzidas por molestias de pélle, como sejam eczema, frieira, sarna, "bicho de pé", são rapidamente aliviadas com applicação de *Unguento de DOAN.*

Para espinhas, ferimentos e chagas, *Unguento de DOAN* se recommenda por sua rapida acção antiseptica e cicatrizante.

UNGUENTO DE DOAN

Dr. Aristides Caire Perissé

Clinica medica — Doenças da nutrição: DIABETES, obesidade, magreza (Curas de emmagrecimento e de engorda) Apparelho digestivo. Cons.: Avenida Rio Branco, 91-4º. Salas 1, 3 e 5. As 3as., 5as e sabbados, de 10 1/2 ás 12 horas. Telephone 23-0784.

Fallecimento de um medico do Exercito

Falleceu em Conselheiro Lafayette, no Estado de Minas Geraes, o 1º tenente medico Zarpheu Cayres Pinto, que servia no "Haras Minas Geraes".

Castro Alves e os academicos de Direito de São Paulo

Para retribuir as empolgantes homenagens que o Centro XI de Agosto promoveu em São Paulo, por occasião do nonagesimo anniversario do nascimento de Castro Alves, a Casa de que o grande poeta bahiano é patrono, acaba de organisar uma irradiação especial, em honra dessa tradicional aggremiação de estudantes de direito, que terá logar no proximo dia 9, ás 22 horas, nos estudios da Radio Club do Brasil, gentilmente cedidos pelo presidente da popular emissora, Dr. Edgard Baptista Pereira.

E' o seguinte o programma dessa irradiação:

Abertura — pelo orador official da C. C. A., Renato Gomes Machado

Leitura de um trecho de notavel conferencia pronunciada pelo escriptor Baptista Pereira, em 1921, no Centro XI de Agosto, referente a Castro Alves, conferencia proferida em homenagem a Ruy Barbosa, — pelo procurador da C. C. A. Queiroz Junior.

Declamação do Navio Negreiro, pelo secretario geral da C. C. A., Darcy Teixeira Monteiro.

Durante os intervallos, serão tocados discos seleccionados.

Para que essa irradiação possa ser retransmittida em São Paulo, onde deve ter maior repercussão, o presidente da Casa de Castro Alves, escriptor Jorge de Lima, officiou ao Sr. Lourival Fontes, director do Departamento de Propaganda e Radiodiffusão, solicitando-lhe as providencias necessarias, sendo de esperar que esse orgão encarregado da diffusão cultural attenda á justa solicitação, encarregando-se da retransmissão do programma em São Paulo.

PALACIO BLAIR
OPTIMOS APPARTAMENTOS
Rua São Clemente 167

Para Senhoras
Para Homens
Para Creanças

COMPREM TUDO PELO PRAZOLOUVRE
ARMAZENS DO LOUVRE
12 - RUA DA CARIOCA 14

Os novos desembargadores da Côrte de Appellação do E. do Rio

O Dr. Heitor Collet, governador interino, do estado do Rio, assignou hontem, actos nomeando o juiz de direito da 1ª vara da comarca de Iguassú, bacharel Arthur Vasco Itabaiana de Oliveira e o juiz de direito da 2ª Vara da comarca de Nictheroy, bacharel João de Salles Pinheiro para os cargos de desembargadores da Côrte de Appellação, do mesmo Estado.

Moccasin
O MODÊLO DA ATUALIDADE
17 tipos diferentes em Côr, Fôrmas e Preços
ESTE MODÊLO 60$
CASAS ATLAS
Rua Carioca, 34 — Mal. Floriano, 132
EM NITEROI: Rua Conceição, 25

Os desapparecidos

A senhorita Eulina Vianna de Carvalho, residente á rua D. Eugenia n. 22, procurou A NOITE para pedir seja descoberto o paradeiro de sua irmã Diva Vianna de Carvalho, de 26 annos, solteira, e que, ha um mez, saiu da residencia de seu tio, Sr. Antonio Martins Vianna, á travessa Cavalcanti n. 27, em Ramos.

Toda a familia da joven está afflicta, pois a desapparecida, que estava gravemente enferma, talvez esteja soffrendo vicissitudes.

—

D. Maria Drosdowska, residente em Santa Cruz — Colonia Agricola — estrada do Guandú, 206, appella para os bons officios do "carioca-reporter", afim de que se interesse pela descoberta do seu filho, Steve, de 13 annos, louro, de olhos azues, com um signal no rosto do lado esquerdo e outro na testa, que saiu de casa na quarta-feira da Semana Santa e não mais appareceu.

A infeliz mãe pensa que seu filho foi para o Espirito Santo em companhia de um rapaz de nome Cid Gonçalves.

—

D. Maria de Almeida Camara, residente á rua Santo Amaro, 136, deseja saber o paradeiro do seu filho Francisco de Almeida Camara, que saiu de casa ha uma semana e não mais appareceu.

—— Arminda Borbosa da Rocha, residente em Mogy das Cruzes, appella para os prestimosos esforços do "carioca-reporter", no sentido de saber do paradeiro de sua tia D. Maria Pedrosa Barbosa, que ha mais de um anno saiu de sua casa pretextando vir passear no Rio, não mais regressando e nem transmittindo noticias suas.

Para adultos e creanças
Innumeros medicos e parteiras receitam LAX
Purgante de sabor agradavel
Em todas as pharmacias e drogarias

O anniversario de "O Trovão"

Com o numero que está em circulação, completou um anno mais de existencia, o "Trovão", orgão da colonia syria, dirigido pelo professor Miguel Couri.

DEBILIDADE GERAL E FRAQUEZA SENIL
Tome Elixir VITA SENIL
A' venda em todas as drogarias
Innumeros attestados medicos

QUEM PERDEU ?

Acha-se na portaria deste jornal um apparelho electrico para marcação de voltagem e um pedaço de fio electrico que nos trouxe o soldado da Policia Militar, Carlos Thaumaturgo Lobo, do 5º batalhão. O apparelho foi entregue á referida praça por um dos passageiros do bonde da linha "Jardim-Leblon", ao passar o vehiculo pela rua Senador Vergueiro. Presume o policial que os objectos pertençam a um passageiro que levou uma quéda ao saltar, pois o referido passageiro conduzia uma caixa, pela apparencia, de ferramentas.

SANA-SYPHILIS DEPURATIVO DO SANGUE

HOJE ás 20,30 HORAS
NA RADIO TUPI
(1.280 KILOCYCLOS)
Continuação do Programma
3 SECULOS DE EVOLUÇÃO MUSICAL
(A Historia da Musica e dos Grandes Mestres)
19a. AUDIÇÃO
O DRAMA LYRICO

a Vida e a Obra de
RICHARD WAGNER
1813 - 1883
Um programma de entretenimento e cultura, inedito no Brasil, offerecido pela
SUL AMERICA
Companhia Nacional de Seguros de Vida

Mundana

Tres festas universaes

Tres festas universaes vão animar a velha Europa enchendo de galas e elegancias tres paizes, tradicionalmente amigos do Brasil. Uma, rarissima, acontecendo poucas vezes em um seculo, é a Coroação do Soberano Inglez, feita com todas as pompas rituaes de um protocollo rigido, evocando magnificamente a tradição de glorias politicas, guerreiras e artisticas da velha e poderosa Albion. Quasi ao mesmo tempo a Cidade-Luz vae inaugurar a grande exposição de arte e cultura, reunindo todos os paizes do globo em um certame revelador das actividades scientificas, industriaes e artisticas deste segundo quartel do seculo vinte. A terceira, mais modesta repetindo-se cada anno em um ambiente de recolhimento quási religioso, é o Maio Musical Florentino. Os theatros de Florença e os magnificos jardins Boboli vão acolher todos os grandes musicos europeus, enscenar operas e bailados maravilhosos. Hindemith e Cortot farão conferencias sobre arte. Ouvir-se-á o "Oedipus Rex", de Stravinsky, o "Tristan" de Wagner, as operas deliciosas de Mozart.

Tres festas universaes animando a velha Europa — a Coroação, a Exposição de Paris, o "Maggio Musicale Fiorentino". Centenas de brasileiros atravessarão o Atlantico levando ao Velho Mundo a curiosidade nova e ardente da America, em um seculo que aboliu as distancias e irmanou todos os povos através das conquistas maravilhosas do progresso.

ARIEL.

ANNIVERSARIOS

Fizeram annos:

A Sra. Esther Diniz de Sá Earp, viuva do Dr. Arthur de Sá Earp.

—— A Sra. Inah Goulart Monteiro, viuva do senador Bernardino de Souza Monteiro.

—— Transcorre hoje a data natalicia do Sr. Accacio Rodrigues de Carvalho, negociante em nossa praça, que offerecerá por esse motivo, em sua residencia, um jantar ás pessoas de suas relações de amizades.

CASAMENTOS

Realisa-se no dia 10 do corrente, na egreja de São Domingos, em Nictheroy, ás 15 horas, o casamento da senhorita Alda Ornellas do Couto, funccionaria das Lojas General Electric, S|A., com o Sr. Nestor Reynaldo Almirão.

A senhorita Alda é filha do politico e vereador á Camara Municipal de Nictheroy, Sr. Antonio Ornellas do Couto e de D. Henriquetta Ornellas do Couto. O Sr. Nestor é filho do commerciante João Reynaldo e de D. Thereza Reynaldo Almirão.

Os nubentes irão á tarde para Therezopolis

HOMENAGENS

Está marcado para o proximo dia 10 do corrente, no salão nobre do Automovel Club, o almoço que amigos e admiradores do deputado Paulo Martins lhe offerecem por motivo do resultado a que chegou a commissão parlamentar incumbida de estudar o "caso do trigo" e cujo laudo foi homologado pelo plenario da Camara dos Deputados.

Será orador o professor Fernando Magalhães, devendo presidir o almoço o presidente da Camara, Dr. Antonio Carlos Ribeiro de Andrade.

As listas para adhesão encontram-se na rua do Carmo n. 59.

FESTAS

A Associação dos ex-alumnos do Collegio Plinio Leite, fará realisar no proximo domingo, ás 16 horas, no Casino Balneario da Urca, um chá dansante.

—— O Gremio dos 50, annexo ao Centro Mattogrossense, por motivo do fallecimento da irmã do socio benemerito daquelle Centro, Dr. Mario Corrêa, transferiu o sarão dansante que se deveria realisar no proximo sabbado, 10 do corrente, para data que será previamente annunciada.

EXCURSIONISMO

O Tijuca Tennis Club promoverá, no proximo domingo, dia 11, uma excursão ao Monumento Rodoviario (Estrada Rio-S. Paulo).

A partida da caravana está marcada para ás 7 horas em ponto, regressando ás 16 horas. Dansas nos amplos salões do Monumento ao som da "jazz-band" de Napoleão Tavares.

As inscripções para o passeio serão encerradas, impreterivelmente, hoje, ás 22 horas, estando desde já abertas na Secretaria do Club.

MISSAS

Na egreja de S. José, rezou-se missa de 30º dia, por alma da pranteada senhora D. Adelaide Cerqueira Soutinho, esposa do Sr. major Archimedes Soutinho, mãe da professora D. Archimedia Soutinho Mattos e sogra do Dr. Silvino Mattos.

A cerimonia religiosa teve numerosa assistencia de pessoas das relações da extincta, de seu marido, de sua filha, de seu genro e de parentes de ambos.

DR. FERREIRA FILHO
OCULISTA Reassumiu sua clinica. Ourives, 5-3º. T. 22-1000
A's 2as., 4as. e Sextas. Das 3 ás 7 hs.

PROF. REGO LOPES
OCULISTA Rua 7 de Setembro, 99
Das 3 ás 5 horas

HYDROCELE
Por mais antiga e volumosa que seja. Cura radical, sem operação cortante, sem dôr e sem afastamento das occupações. DR. CRISSIUMA FILHO. — Rua Rodrigo Silva, 7 — Das 13 ás 16 horas.

NAO FICARA PEDRA SOBRE PEDRA...
Joias aos milhares, relogios aos milhões e objectos para presente sem conta, tudo está sendo vendido com grandes descontos, por motivo de obras da
JOALHERIA MONROE
RUA URUGUAYANA, 26 — Esq. de Sete de Setembro

Evite e cure resfriados e gripes com
AFLUOL

AFLUOL
PINGADO NO LENÇO.

Despensa Alexandre
MOVEIS PARA GUARDAR GENEROS ALIMENTICIOS
RUA DOS ANDRADAS, 51

A nova directoria da Federação Paulista das Cooperativas de Café

Para dirigir os destinos da Federação Paulista das Cooperativas de Café, em São Paulo, foi eleita a seguinte directoria:

Presidente, Dr. Antonio de Queiroz Telles; 1º vice-presidente, Dr. Joaquim de Barros Alcantara; 2º vice-presidente, Dr. Waldemiro Vieira Marcondes; 3º vice-presidente, Dr. Antonio Queiroz do Amaral; 1º thesoureiro, Sr. Ulysses Corrêa; 2º thesoureiro, Sr. Euclydes Telles Rudge; 1º secretario, Dr. João Baptista de Alencar; 2º secretario, Sr. Fernando Netto; director commercial, Dr. Afrodisio de Sampaio Coelho.

Conselho Fiscal — Dr. Gastão de Faria, Dr. Durval Accioli, Sr. João Accorsi, Sr. Luiz Scaglione e Sr. Manoel Rodrigues R. de Carvalho.

Supplentes — Dr. Ernesto de Toledo Arruda, Dr. Erico de Abreu Sodré, Sr. José Beolchi, Dr. José Amaral Campos e Dr. Gustavo Avelino Corrêa.

Conselho Consultivo — Dr. Arnaldo Pinto, Sr. Antonio M. Alves de Lima, Sr. Lelio T. Piza e Almeida, Sr. Paulino Botelho A. Sampaio Sr. Joaquim de Lima Pires, Sr. Marcelio Piza, coronel Abilio Alves Marques, Sr. Salvador de Rosis, Dr. José Alves Aranha e Dr. Eduardo Ralston.

CARIOCA: uma revista para todas as edades.

O auto foi de encontro ao caminhão no Largo da Gloria

Approximadamente ás 19 horas de hontem, quando demandava o centro da cidade o carro particular de propriedade do Dr. Oscar Garcia de Souza, advogado, brasileiro, morador á rua Figueiredo Magalhães n. 121, em Copacabana, dirigido por aquelle causidico, ao passar pelo largo da Gloria, foi, em virtude de uma infeliz manobra de direcção, de encontro a um auto-caminhão que vinha em sentido contrario.

Do choque resultou saírem feridos, o Dr. Garcia de Souza, e seu filho, o estudante Luiz Garcia de Souza, de 18 annos.

Uma ambulancia da Assistencia Municipal conduziu os feridos ao Posto da Praça da Republica, de onde os mesmo se retiraram após os necessarios curativos.

NOTICIAS DO RIO GRANDE DO NORTE

NATAL, abril (Serviço especial d'A NOITE) — Após as primeiras chuvas caidas em varios pontos do Estado, volta uma estiagem que faz apprehensivas todos quantos têm os seus interesses ligados ás condições climatericas destas regiões.

Felizmente, todos os rostos se desanuviaram com a presença de chuvas nesta cidade, e noticias confirmadas de haver voltado a cair a esperançada lympha.

Noticias de Caicó, Acary, Jardim do Seridó, Parelhas, Serra Negra, todos municipios da Zona Seridoensê, evidenciam chuvas boas e em alguns pontos até torrenciaes.

Em alguns pontos já a estiagem estava causando os seus conhecidos estragos. Em Epitacio Pessôa, municipio de Angicos, uma leva de flagellados assaltava o commercio, accossada pela fome. Em Sant'Anna do Mattos, tambem, a população rural converge para a cidade, solicitando assistencia dos poderes publicos.

—— O Rotary Club de Natal, secundando o governador, dirige-se ao chefe da nação, solicitando a installação nesta capital de uma estação de cabo submarino. Os estudos apresentados pela Western Telegraph Co., á Directoria Geral dos Correios e Telegraphos, tiveram parecer favoravel da commissão technica daquella Repartição Federal.

Conselhos Culinarios

Por D. Maria Silveira, Directora da Cozinha Royal

O crescente interesse de nossas leitoras pela arte de cozinhar, evidencia-se pelas suas numerosas cartas. Certos de que as mesmas questões occorrem ás donas de casa em geral, publicaremos, de tempos em tempos, alguns conselhos dos mais interessantes, na expectativa de que lhes serão de utilidade. Por que não consultam D. Maria Silveira sobre suas difficuldades? Talvez ella possa ajudal-as.

O que a Sra. chama exactamente UM BOLO PERFEITO?

Muitas donas de casa têm-me escripto pedindo regras para julgar a qualidade dos bolos que fazem. Ha pouco, o correio trouxe-me uma carta da Sra. C., nestes termos:

> "Quaes são os caracteristicos de bolo perfeito? Por que meios posso ajuizar de sua qualidade?"

Um bom bolo deve ser bem assado e mostrar uma ligeira côr marron no seu exterior; a crosta deve ser fina e sem rachaduras; a massa de textura fina, sem ser pesada ou solada e, sobretudo, o gosto deve ser delicado.

Lembre-se de que textura fina e gosto delicado de um bolo são assegurados só com um fermento como o Royal. Use sempre Fermento em Pó Royal se a Sra. deseja fazer um bolo realmente perfeito.

* * *

A Sra. A. pergunta: "Pode o leite condensado ser substituido pelo leite fresco?"

O leite condensado dôce contêm assucar e não pode substituir leite fresco. Mas o leite condensado sem assucar, desde que diluido com agua, pela metade ou de accordo com as instrucções da lata — pode substituir o leite fresco em qualquer receita

* * *

Aqui está uma interessante pergunta de Mme. G.: "Como devo fazer para evitar que os meus bolos transbordem no forno?"

Use uma fôrma de tamanho correspondente á quantidade da massa. Para assar adequadamente um bolo, a massa deve chegar só até 2 terços da fôrma. Se encher demais a fôrma, o bolo crescerá acima das bordas.

* *

Deixe-me conhecer seus problemas na preparação de bolos ou pães. Mesmo não os tendo, envie-me o seu endereço e, com prazer, lhe mandarei gratuitamente um dos novos Livros de Receitas Royal. Eu sei que a Sra. apreciará as numerosas e deliciosas suggestões que este livro contém. Meu endereço é: D. Maria Silveira — Departamento 16AB — Caixa Postal 3.215 — Rio de Janeiro.

BOLO HESPANHOL

Offereça deliciosos bolos como este, para agradar sua familia e amigos. E use Royal para garantir successo.

1/2 chic. manteiga; 1 chic. (cheia) assucar; 2 ovos; 1 3/4 chic. farinha; 1 colh. (chá) canella; 3 colh. (chá) (razas) de Royal; 1/2 chic. leite. Bata em creme assucar e manteiga. Junte as gemmas. Junte os ingredientes seccos alternados com o leite. Junte as claras batidas. Fôrma ou forminha untadas. Fôrno regular. Para fôrma grande, cerca de 40 minutos, ou 25 minutos para forminhas. Sirva com qualquer coberto.

CHOQUE DE VEHICULOS NO CAES DO PORTO

Ao passar as primeiras horas da noite de hontem, pela Avenida Rodrigues Alves, um auto de praça conduzindo varios passageiros foi de encontro a um caminhão, que corria em sentido contrario por aquella avenida.

No accidente que se verificou defronte do armazem n. 9, do Cáes do Porto, receberam ferimentos generalisados Laffayete Fernandes da Cunha, de 53 annos, casado, brasileiro, funccionario publico, residente á rua do Cattete n. 106, e sua esposa, Margarida Cunha, brasileira, de 42 annos, domestica.

Uma ambulancia da Assistencia Municipal soccorreu os feridos, conduzindo-os ao Posto Central da Praça da Republica, de onde se retiraram após receberem os necessarios curativos.

A policia tomou conhecimento do occorrido.

CONFIRMADA A RENUNCIA DO SR. GUERRA BLESSMANN

PORTO ALEGRE, 9 (Serviço especial d'A NOITE) — Está confirmada a noticia da renuncia do Sr. Guerra Blessmann, que dirigiu um officio ao senhor A. J. Renner, vice-presidente da Commissão Permanente, pedindo para encaminhar á Assembléa o seu pedido de renuncia do mandato de deputado que vinha exercendo desde a Constituinte. O renunciante foi presidente da Assembléa por duas vezes pelo voto unanime dos partidos. Todos apreciavam grandemente sua actuação imparcial. Na sessão de segunda-feira, a Assembléa tomará conhecimento do pedido de renuncia. Será convocado o supplente Guilherme Hildebrando, medico, residente em Caxias. Para a presidencia fala-se nos nomes dos senhores Cylon Rosa, Viriato Dutra e Paim Filho, eleitos pela Frente Unica e deputados dissidentes

O SANGUE E' A VIDA

TEM ESPINHAS E ERUPÇÕES? DEPURE O SANGUE DE PREFERENCIA AO ESTOMAGO

ELIXIR 914

NÃO FAÇA ISSO!
JÁ TOMEI O
ELIXIR 914

O maravilhoso depurativo do sangue. Unico receitado pela classe medica. E' inoffensivo para as creanças. Combate as infecções do Sangue, a Syphilis e o Rheumatismo.

Tem espinhas? Depure o Sangue: não use creme nem pomadas. O Sangue é a Vida, deve-se purgar o Sangue de preferencia ao Estomago, especialmente no verão. Não deixe para amanhã, comece hoje a tomar ELIXIR 914, adoptado no Exercito e Marinha, receitado por milhares de medicos.

O "Downes" esperado, amanhã

E' esperado amanhã o destroyer norte-americano "Downes", do commando do capitão de corveta C. H. Roper.

Esse vaso de guerra, que ficará em nosso porto até o dia 19 deste, daqui seguirá com destino a Montevidéo.

O ministro da Marinha designou o capitão tenente Paulo Antonio Telles Bardy, para servir ás ordens do commandante do "Downes", durante a sua permanencia entre nós.

Peças FORD E CHEVROLET PELA METADE DO PREÇO

CHARRON

HADDOCK LOBO - 55/59

OURO em joias, cautelas e brilhantes, compra-se á Praça Tiradentes, 45. Não deixem de ver nossa offerta, que é a melhor. —— OCULOS DE TODOS OS GRAOS. DESDE 10$000

ALEGRIA DOS PES

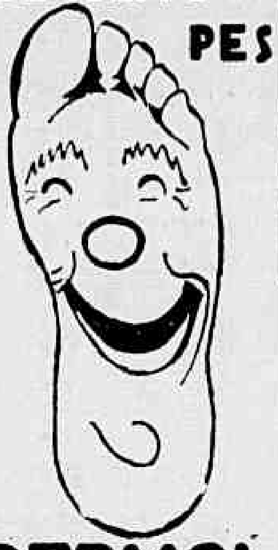

DERMOL

CONTRA DORES, INFLAMAÇÕES, ENTORCES, PANCADAS, PICADAS VENENOSAS, BOLHAS D'AGUA, CALOS MOLES, COCEIRAS, ACIDO URICO, ETC.

Abrimos ás 9 horas

para continuarmos a formidavel venda de ABRIL ! ! !

— FANTASTICO! —

GRANDES SALDOS

Ouçam a Radio Cruzeiro do Sul da — ás 14 horas transmittindo — directamente do

O CRUZEIRO

— com o Prof. BACURAU —

Grande distribuição de garrafas de Knot e estojos escolares

RUAS: ASSEMBLEA, 20/24

CARMO, 16/20

CASA DA ESQUINA
7º
ANNIVERSA
Escandalo de
ABRIL
DES SALDOS
MEZ DO POVO
O CRUZEIRO
O CRUZEIRO

A MAIOR CAMIZARIA DO R

COMO APRENDER A LER E A ESCRE

Methodo scientifico e linguistico do Prof. Ribeiro Campos ... Ler corrente e escrever com acerto em 46 dias, sem que o alumno ... tudar a lição. Fco. Alves e grandes livrarias do Rio. — Este ... direito ao desconto de 1$000 em cada exemplar.

Os julgamentos de hontem na Côrte de Appellação do E. do Rio

Na sessão de hontem da Segunda Camara da Côrte de Appellação do Estado do Rio, foram julgadas as seguintes causas: "Habeas-corpus" n. 2.865, de Nictheroy — Converteram o julgamento em diligencia para que sejam solicitadas informações ao juiz de direito; appellações criminaes: n. 1933, de Nictheroy — Deram provimento á appellação, para absolver a primeira appellante, julgando prejudicada a appellação do segundo appellante; numero 1.914, de Campos — Negaram provimento a appellação e confirmaram a sentença appellada, contra o voto do desembargador Oldemar Pacheco.

Os demais feitos da pauta deixaram de ser julgados por ausencia dos revisores e preparadores.

FOX-TERRIER PE

Desappareceu do palace... Atlantica, 582, um fox-ter... duro, com malhas pretas, ... marrons, que attende pelo ... TIMES. Gratifica-se bem ... informações sobre o seu ... — Teleph. 27-0335.

LIVRARIA ALVES Livros collegiaes e academicos. Ouvidor, 166.

AMOR E... MÁO HALITO

Quantas vezes temos nós ouvido dizer, a proposito de uma moça: — Sim; é muito bonita, mas tem um máo halito!... Quantos namorados têm esfriado a sua paixão ao notar esse triste facto na sua amada!

E quantas moças, por identico motivo, têm delicadamente afastado o seu pretendente, rapaz digno por todos os titulos! Entretanto, a cura rapida e radical do máo halito é hoje coisa facillima. Procure na sua pharmacia SABURAL, use um vidro e veja o resultado. SABURAL é tambem excellente para os males de estomago: azia, pezo, dôres, digestão difficil, etc.

A' PRAÇA

CUNHA, MARINHO & CIA., estabelecidos á Av. Marechal Floriano N. 128, com Fabrica de Balas e Bonbons "FABRICA TAMOYO", communicam aos seus amigos e freguezes, que deixou de ser seu representante nas zonas SUL DE MINAS e LEOPOLDINA o Sr. JOÃO MARIA MARINHO, pelo que, a partir desta data, nenhum effeito tem qualquer acto pelo mesmo praticado em nome da nossa firma.

Rio de Janeiro, 31 de março de 1937.

CUNHA, MARINHO & CIA.

O TUFO E O QUE LIMPA OS DENTES DO FUNDO

EXIJA Perma-Grip Pro-phy-lac-tic

MARCA REGISTRADA

Conferencia no Syndicato Medico Brasileiro

Da Secretaria do Syndicato Medico Brasileiro, pedem-nos a seguinte publicação:

Na séde do Syndicato Medico Brasileiro, á Avenida Almirante Barroso n. 1, 3º andar, hoje 8, ás 20 horas e meia o Dr. Abelardo Marinho fará a sua annunciada conferencia sobre "Ordem dos Medicos e Syndicalismo Medico."

Terão livre ingresso os medicos e os estudantes de medicina.

Aluga-se um apartamento com 2 peças, no Edificio Visconde de Moraes, e quartos com café pela manhã no Hotel Monte Alegre, rua Marechal Pilsudski ns. 6 e 12, antiga rua Monte Alegre, esquina da rua Riachuelo.

DUAS POR DIA

Uma ao almoço, outra ao jantar, é a dóse indicada nas enfermidades do estomago, figado e intestinos. Prisão de ventre é a causa de innumeras doenças: livre-se, tomando PILULAS VIRTUOSAS. Pilulas de Papaina e Podophylina. Vidro 2$500. Rua Acre 38

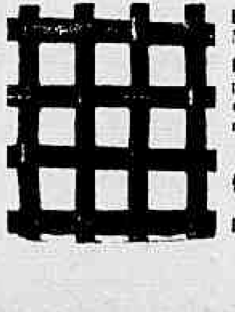

FABRICA DE TECIDOS DE ARAME E ESTAMPARIA DE ZINCO

Bancos, mesas, cadeiras, viveiros para passaros. Arame para cerca de gallinheiro. Telas "Lieberman" para Turbolnas e "Rabitz" para forros de estuque.

Cardoso & Fumo

BUENOS AIRES, 102 — RIO

CIGARROS ALARME

Com uma distribuição de cheques de Alarmar

AGUARDEM!

O Serviço de engenharia da 4ª R. M. tem novo adjuncto

Pelo ministro da Guerra foi designado o major Hercilio Bittig de Campos, para exercer as funcções de adjuncto do Serviço de Engenharia da 4ª Região Militar.

Nervosismo — Insomnias — Esgotamento — Depressão Sexual, etc.

O prof. MAURICIO DE MEDEIROS, com longa pratica nos Hospitaes brasileiros e nas clinicas de França, Austria e Allemanha. Consultas diarias, das 3 em deante — Rua dos Ourives, 7-5º andar. Phone 22-5941. (Da primeira vez a consulta custa 30$000, nas demais vezes 20$000).

CASA GOYTACAZES

(Deposito de productos de fabricas)

Preços especiaes para atacadistas Golabada cascão P. Motta e outras, Cognac de Eucaliptus, Aguardente "Gigolette".

RUA S. PEDRO N. 110

Telephone 43-2504

Onde ?

Nos livros de escriptorio contabilidade, archivos e demais utensilios UNIÃO achará commodidade, economia e segurança para as suas iniciativas e realisações.

Ouvidor, 77

Tel. 23-2160

Ramal 7

PAPELARIA UNIÃO

Ha innumeros "INSECTICIDAS" mas nenhum como FLIT

Não ponha em perigo a saude e o bem-estar acceitando "insecticidas" de nenhum effeito, ou imitações que se mascaram sob o nome Flit. Lembre-se que só existe um Flit. Flit é somente vendido em lata amarella, com o soldadinho e uma faixa preta — sellada, para evitar reenchimento fraudulento. Flit não mancha. Flit mata, de facto, todos os insectos caseiros.

Polvilhe as fendas e frestas com o novo PÓ FLIT. Todos os insectos rasteiros morrem ao seu contacto.

Si a lata não trouxer o soldadinho, não é FLIT

THE LONDON TAILORS

AVENIDA RIO BRANCO, 144 - 1º andar

VIAS URINARIAS

DR. BRANDINO CORRÊA - Assembléa 23, sob. Das 7 ás 8 e das 14 ás 18 hs.

A dôr Cessa logo e os CALLOS Amollecem e se desprendem

FREEZONE

O que será pago, hoje, na Prefeitura

Na Prefeitura serão pagas, hoje, as seguintes folhas: Na 1ª secção (7º dia tabella) — livros, 34 a 40. Na 2ª secção (7º dia da tabella) — livros, 162 a 164. Nos locaes: livros, 131 a 134.

A 1001 BOLSAS

Fabrica de carteiras para senhoras, mais conhecida no Brasil. Tem sempre expostas nas suas vitrines milhares de BOLSAS dos ultimos modelos, a preços incompetiveis e a unica que tem verdadeiramente sua officina junto com a loja; especialista em encommendas e concertos e tinge sapatos, bolsas, luvas, em qualquer côr, serviço garantido. Tel 22-4085 — Rua Carioca, 40-loja. NÃO CONFUNDIR — E' no 40.

DR. GABRIEL DE ANDRADE

Oculista. Largo da Carioca, 5-6º and (Edificio Carioca), de 1 ás 5 horas.

DOENÇAS DO ESTOMAGO, FIGADO E INTESTINOS

SAL DE CARLSBAD

EFFERVESCENTE DE GIFFONI • ANTI-ACIDO CHOLAGOGO LAXATIVO

FRANCISCO GIFFONI & CIA. - RUA 1º DE MARÇO, 17 - RIO

O estudante ingeriu iodo

No Posto de Assistencia do Meyer, foi soccorrido o estudante Manoel Durão, de 20 annos de edade, morador á Estrada do Sapé n. 106, que tentara contra a vida ingerindo iodo.

Durão, que declarou ao medico que o soccorreu que tentara contra a existencia por desgostos intimos, depois de receber os necessarios curativos retirou-se para sua residencia.

A policia tomou conhecimento do facto.

GOTTAS MENDELINAS

corrigem promptamente os disturbios nervosos e genitaes, augmentando e revigorando a energia, restituindo VITALIDADE PERDIDA.

Gottas MENDELINAS é o remedio ideal dos Velhos, Moços e Moças abatidos, esgotados e enfraquecidos pela neurasthenia, cansaço cerebral, insomnia e FRAQUEZA SENIL em suas multiplas fórmas. Licenciadas pelo D. N. S. P. Não têm contra-indicação medica. VIDRO 12$. Distribuidores, Pharm. Jardim — R. B. S. Francisco, 401. V. Isabel

CAIXA ECONOMICA DO RIO DE JANEIRO

LEILÕES DE PENHORES

MATRIZ

Rua D. Manoel, 25

(J O I A S)

Dia 14, ás 11 horas

AGENCIA 7 DE SETEMBRO

Rua 7 de Setembro, 209

(J O I A S)

Dia 20, ás 11 horas

Agencia Imperatriz Leopoldina

Imp. Leopoldina, esq. de Luiz de Camões

(JOIAS E MERCADORIAS)

Dia 16, ás 12 horas

AGENCIA DA BANDEIRA

Praça da Bandeira

(JOIAS E MERCADORIAS)

Dia 10, ás 12 horas

O que será pago, hoje, no Thesouro Fluminense

No Thesouro Fluminense serão pagas, hoje, as seguintes folhas de vencimentos do mez de março, relativa ao 8º dia util: Serviço de Armazens Reguladores e Inspectoria de Vehiculos.

LEILÃO

de joias, de livros sobre Direito, Civil, Penal, Criminal, Commercial, e Internacional, Literatura, Philosophia, Sociologia, Historia e outros assumptos.

PALLADIO, autorisado por alvará judicial, venderá em leilão, no dia 14 de abril de 1937, ás 14 horas, em seu armazem, á rua do Carmo n. 31, conforme o catalogo publicado no "Jornal do Commercio" do dia 4, de 1937, que está sendo distribuido no armazem do annunciante.

Boldigan

infallivel nas molestias do figado. Encontra-se nas Pharmacias e Drogarias.

MADUREIRA — Predios á rua Maroim ns. 89 e 93, proximos á Estrada Marechal Rangel

PALLADIO, autorisado por alvará judicial, venderá em leilão, no dia 15 de abril de 1937, ás 16 horas.

EMBELLEZE SEU SORRISO COM KOLYNOS

Kolynos faz com que os dentes embaciados fiquem claros e bellos. Sua espuma antiseptica penetra em todas as cavidades e fendas dos dentes, destruindo os perigosos germes causadores das manchas e da carie. Experimente Kolynos — e verá que é realmente admiravel.

Lembre-se — 1 centimetro é bastante

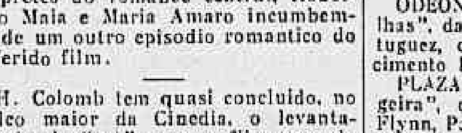

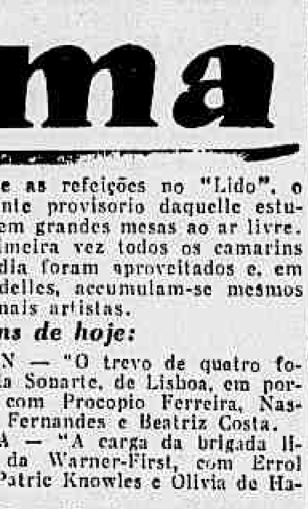

Não se alarme! Mas aguarde a nova marca de

CIGARROS ALARME

Cinema

Novidades sobre "O Samba da Vida"

Rodolpho Maia, que em anterior filmagem nacional revelou predicados apreciaveis, é o segundo galã de "O Samba da Vida". Emquanto Heloisa Helena e Orlando Brito vivem os interpretes do romance central, Rodolpho Maia e Maria Amaro incumbem-se de um outro episodio romantico do referido film.

H. Colomb tem quasi concluido, no palco maior da Cinedia, o levantamento do "set" para a filmagem do "Maracatú", com Mara da Costa Pereira. O scenario do "Maracatú" todo em estylo colonial, abrange mais da metade daquelle palco.

Edgard Brasil, o "camera-man" de "O Samba da Vida", tem sido um prestimoso collaborador de Luiz de Barros, que está dirigindo o referido film. Affirma o competente photographo que este será o celluloide de maior montagem e de mais numeroso "cast" que até hoje se produziu no Brasil.

Os "apanhados" das sequencias de comedia estão quasi concluidos. Logo em seguida será iniciada a filmagem dos exteriores e das apparatosas scenas de revista, simultaneamente nos dois palcos dos estudios de São Januario.

Os trabalhos da Cinedia, agora que a rodagem de "O Samba da Vida", entrou em sua phase mais activa, desdobram-se quasi ininterruptamente noite e dia. Filma-se das oito horas até meia noite e, não raro as filmagens entram ainda pela madrugada. Fazem-se as refeições no "Lido", o restaurante provisorio daquelle estudio, ou em grandes mesas ao ar livre. Pela primeira vez todos os camarins da Cinedia foram aproveitados e, em alguns delles, accumulam-se mesmos dois e mais artistas.

Os films de hoje:

ODEON — "O trevo de quatro folhas", da Sonarte, de Lisboa, em portuguez, com Procopio Ferreira, Nascimento Fernandes e Beatriz Costa.

PLAZA — "A carga da brigada ligeira", da Warner-First, com Errol Flynn, Patric Knowles e Olivia de Havilland.

METRO — "Casado com minha noiva", da Metro, com Spencer Tracy, William Powell, Myrna Loy e Jean Harlow.

PALACIO THEATRO — "A bem amada inimiga", da United, com Merle Oberon, Brian Aherne e David Niven.

ALHAMBRA — "Koenigsmark", do Programma Serrador, com Elissa Landi (em francez).

IMPERIO — "Inimigos publicos", da RKO-Radio, com Fred Stone, Louise Latimer e Owen Davis Junior.

GLORIA — "Amores de uma diva", da Paramount, com Mae West, Randolph Scott, Warren William e Lyle Talbot.

PATHE' PALACIO — "Melodia cubana", da Metro, com Lawrence Tibett, Lupe Velez e Jimmy Durante.

BROADWAY — "A noiva indecisa", da Universal, com Jane Wyatt e Louis Haymard.

REX — "A parisiense", da RKO-Radio, com Lily Pons, Jack Oakie e Gene Raymond.

JOIAS 20 % mais barato Joalheria H. Cardoso Rua da Carioca, 28

PIANOS -- Vendem-se a prazo

dos melhores fabricantes allemães e francezes, Pleyel, Blutner, etc., pelos menores preços, só a Symphonia da rua São José n. 65, é que offerece grandes vantagens. Façam uma visita. Trocam-se e concerta-se pianos.

Manguei

APRESENTA

CORTICA

COM um friso ori... uma nova fita ... da, Mangueira apre... Cortical — um m... inédito, em feltro — d... de carneira de seda. Leve como uma pen... impeccavel acabament... nufacturado em variada... trahentes côres, Cortica... chapéo essencialmente... fortavel, elegante e mod...

Á venda nos seguint... estabelecimentos

A Exposição

Armazens do Lou...

Casa Gallo

Chapelaria Brasil

O Camizeiro

Mangueira

Não é um plano de ... É um plano de ... comprar

os planos MONERO

AV. RIO BRANCO ...

Dr. Agenor M...

(Pratica hospitaes Berlin ... Chefe do Serviço de Pediatr... Verm. Bras. Doenças de cre... gimens dieteticos. Cons.: R... Silva, 31-A. Res.: Praia de ... 290-8º. Telephone 26-4766.

ola do rio Pagou', em Pernambuco

Pernambuco, 8 (Serviço es- A NOITE) — O inverno está ... As aguas do rio ... toda a parte baixa ... no anno de 1921 se viu iden- ... Os prejuizos á margem ... enormes.

Promoção de um fuzileiro naval

O ministro da Marinha resolveu promover hontem, por merecimento, ao posto immediatamente superior, o cabo fuzileiro naval, João Baptista de Almeida.

SANAGRYPE PARA INFLUENZA E CONSTIPAÇÕES

Comité Brasileiro des Amitiés Catholiques Française

A proxima reunião realizar-se-á sabbado vindouro, dia 10 do corrente ás 14,30 horas, na séde da Bibliotheca Circulante Franco Brasileira, á rua Marquez de Abrantes n. 18.

Todas as pessôas sympathicas ao intercambio espiritual franco-brasileiro, são cordialmente convidadas.

Dôres nas Juntas

SIGNAL INDISCUTIVEL DE QUE OS VOSSOS RINS ESTÃO AFFECTADOS

Os rins, estes admiraveis filtros organicos, conservam o organismo livre dos toxicos que o funccionamento normal deste ultimo está constantemente a elaborar (acido urico, bacterias, cellulas mortas, etc.). Em estado normal de saude estes toxicos são elliminados do organismo através da bexiga—e nem sequer vos apercebeis de que tendes rins.

Além do trabalho de filtração têm os rins outra funcção. Elles regulam o conteúdo em assucar e agua do organismo, garantindo assim a presença destes elementos sempre em proporções adequadas.

OS RINS SÃO SENTINELLAS INCUMBIDAS PELA NATUREZA DE MONTAR GUARDA Á VOSSA SAUDE

Mas que os rins sejam affectados, o que succede facilmente em consequencia de choques, resfriamentos, manifestações secundarias da grippe e de outras doenças, e logo percebereis que alguma coisa não funcciona bem. As substancias nocivas, que deveriam ser elliminadas regularmente do organismo varias vezes por dia, estão sendo retidas. Accumulam-se nos musculos e nas juntas e passam a produzir rheumatismo, dôres nas juntas, dôres nas costas, lumbago, sciatica e outros males "mysteriosos" de natureza semelhante. O corpo tambem soffre porque o equilibrio alimentar dos solidos e liquidos não é mais controllado pelos rins doentes.

As Pilulas De Witt para os Rins e a Bexiga são preparadas especialmente para curar e tonificar os rins. A inflammação é reduzida e os rins vão sendo restituidos á saude, passando então rapidamente a remover os toxicos accumulados no organismo e fazendo desapparecer os vossos incommodos e as vossas dôres.

Suspeitae de Disturbios Renaes em caso de

DÔRES NAS COSTAS LUMBAGO
DÔRES NAS JUNTAS CYSTITE
RHEUMATISMO DÔR SCIATICA
NOITES AGITADAS
ou quaesquer
IRREGULARIDADES URINARIAS

Pilulas De WITT

PARA OS RINS E A BEXIGA

PRAÇA

...DENTARIA BRASILEIRA ... á praça que continuará a ... as suas obrigações nos ... prazo, como sempre o tem ... presente declaração é feita ... os fins de direito, ficando a ...ARIA BRASILEIRA LTDA. ... dos interessados para ... esclarecimento, em seu esta- ... á rua General Camara, ... ás 16 horas.

DAME!

USE A

«Automatica»

...ada na maioria das casas e escriptorios

—:—

Hygienica — Pratica — Economica

Vendas á vista e a prazo

—:—

Typo apartamento e escriptorio 12$000

Typo Dona de Casa 14$000

... Reunidas ...odoneve

... GERARDO N. 64

...EPHONE 23-6293

ROYAL **A Machina de Escrever Nro. 1 DO MUNDO**

Preferida pela qualidade, rapidez, economia e perfeição de trabalho

Casa Edison 7 de Setembro n. 90 — RIO | **Casa Odeon Lda.** S. Bento n. 356 S. PAULO

A moda mais pratica: OCULOS PARA SOL - de Lutz Ferrando!

Na praia, no automovel, na rua proteja sua vista com um oculo de côr. Lutz Ferrando exhibe modelos magnificos, recentemente creados, - novos em estylo, em côres e em material.

Lembre-se que quaesquer delles obedece ao nosso systema de fornecer ao publico a melhor qualidade pelo menor preço.

Lutz, Ferrando & Cia. Ltda.

OUVIDOR, 88 - GONÇALVES DIAS, 40

...te mez serão di- ...os programmas ...andidatos ao Insti- ...os Industriarios

...o da Commissão Organi- ...stituto de Aposentadoria ... Industriarios communica ...os, de ordem do presi- ...a commissão, que os pro- ... materias dos concursos ... aos diversos cargos do ... fornecidos ainda no ... directamente pela Secre- ...missão. Não ha, até este ...grammas fixados, muito ...em cursos que a elles se

...ITES — Converte-se em divorcio ... matrimonio por pro- ...gir-se Carlos Zumarán ...gado. — 25 Mayo, 477.

...nto para a rua ...s Monteiro

...s da rua Borges Mon- ...m appello ao Dr. Ma- ...ecretario geral de Via- ...a Prefeitura, no sentido ...lar a rua Borges Mon-

...ra, que começa na ave- ...avalcanti e termina na ...Cruz já está com o seu ...ado.

... revolucionario foram ...ras de calçamento, ten- ...icado o meio fio em ...asião, porém não con- ...balhos.

... modo que as obras es- ...adas, pois o calçamen- ...ado na esquina da rua

...es Monteiro possue já ...essencial, como seja, ... esgoto, excepto o cal- ... indispensavel em uma ...o transito de pedestres

O valor do Babassu' na Economia Nacional

Uma conferencia do governador Paulo Ramos

O Sr. Paulo Ramos, governador do Maranhão, que aqui se encontra ha alguns dias, realizará no proximo dia 13, ás 17 horas, no Salão da Associação dos Empregados no Commercio, uma conferencia sobre "O valor do Babassu' na Economia Nacional".

O governador Paulo Ramos e um espirito illustrado e suas vistas de ha muito estão voltadas para os grandes problemas economicos que interessam o paiz. Assim, a sua conferencia sobre um assumpto que está sem duvida na ordem do dia, não pode deixar de despertar o maximo interesse porque, como administrador de uma das unidades da Federação onde mais se produz o Babassu', sobra ao Sr. Paulo Ramos autoridade para emittir suas opiniões e desenvolver amplas considerações em torno da importante questão.

A identificação das praças da 1ª Região Militar

Uma recommendação do general Collatino Marques

O general Collatino Marques, commandante interino da 1ª Região Militar, determinando a identificação das praças dos corpos e estabelecimentos subordinados ao seu commando, fez publicar no Boletim Regional de hontem datado, o seguinte: "Os corpos desta Região deverão providenciar para que nenhuma de suas praças deixe de ser identificada no Gabinete Central de Identificação da Guerra.

Recommendo mais a immediata communicação áquelle gabinete das exclusões de praças, seja por má conducta ou em virtude de expulsão, esclarecendo perfeitamente o motivo; aquellas que por qualquer motivo não tenham sido identificadas, antes de ser effectivada a exclusão, devem ser mandados ao gabinete para aquelle fim."

BUENOS-AIRES ESTARÁ EM SUA CASA...

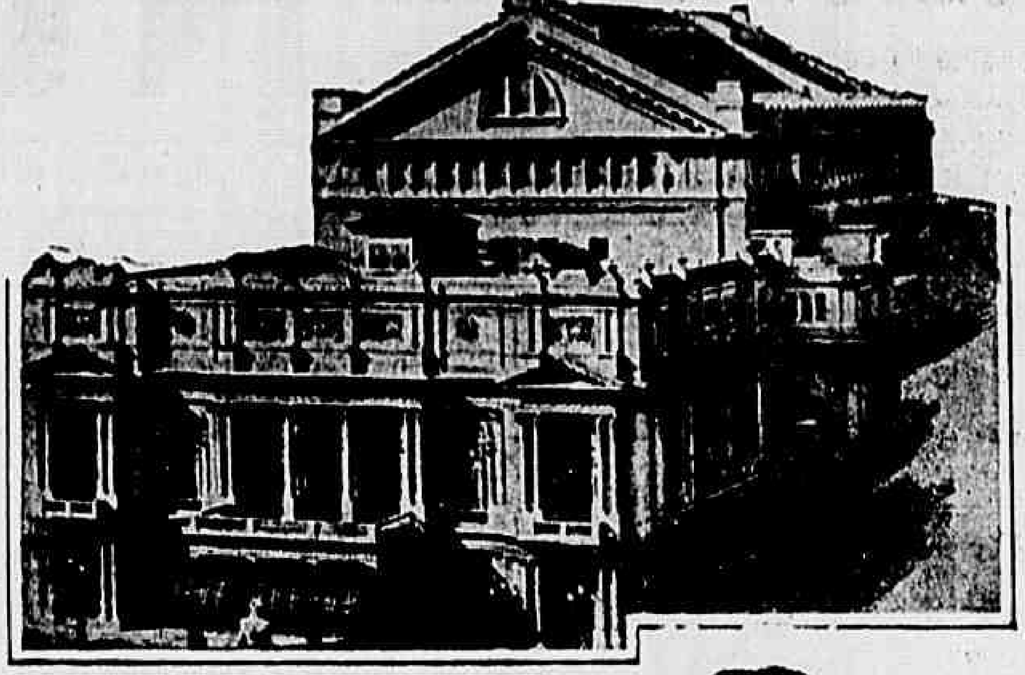

ATRAVÉZ DE UM RADIO

Westinghouse

BUENOS-AIRES é toda musica, certas noites... Não só do "Colon" ella derrama a fonte soberba de uma melodia que os radios recolhem, como tambem das suas transmissoras vem a musica de sua propria alma, da alma dolente e inconfundivel de seu povo... E os novos tangos, no mesmo dia em que são creados, partem, pela voz do espaço sem fim, até a sensibilidade das creaturas de outras terras, que os ouvem com toda clareza e fidelidade absoluta...

Buenos-Aires, com todas as suas vozes e com todo o seu encanto, estará em qualquer ponto do Brasil onde haja um apparelho de radio WESTINGHOUSE!

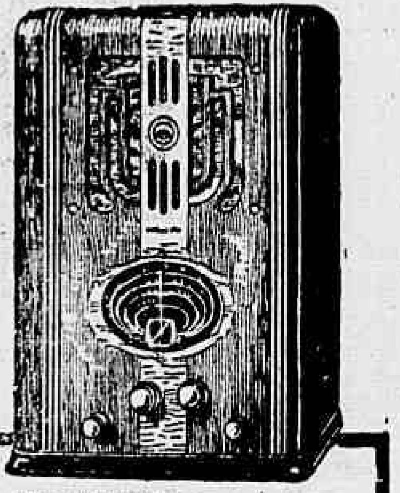

Unicos Distribuidores:
PAUL J. CHRISTOPH COMPANY
RIO DE JANEIRO
Rua do Ouvidor, 98 Rua Buenos Aires, 29
Rua São José, 83 Rua Visc. Pirajá, 106-A
NICTHEROY
Rua da Conceição, 77

Westinghouse *o radio de precisão*

Defendendo a saude da população fluminense

As autoridades sanitarias municipaes de Nictheroy apprehenderam e inutilisaram, hontem, por imprestaveis para o consumo: no Armazem Forte de Santa Cruz, de Manoel Rodrigues, á rua Visconde de Itaborahy n. 188, 30 kilos de feijão, 2 kilos de banha e meio kilo de paio; no Armazem Nictheroy, de A. Machado & Silva, rua Marechal Deodoro, n. 150, 50 kilos de lombo e 10 kilos de peixe salgado.

DR. JOSÉ DE ALBUQUERQUE

Affecções sexuaes masculinas venereas e não veneraes. Tratamento da

IMPOTENCIA EM MOÇO

RUA DO ROSARIO, 172. De 1 ás 6.

A Associação dos Artistas Brasileiros congratula-se com o ministro da Educação

O S. Gustavo Capanema, ministro da Educação e Saude recebeu do presidente em exercicio da Associação dos Artistas Brasileiros, um officio de congratulações pelo exito alcançado com o concurso de literatura infantil, promovido pelo ministro da Educação, e pelo resultado do julgamento, manifestando a satisfação daquella instituição por terem sido premiados em 1º e 3º logares os Srs. Santa Rosa e Paulo Werneck, socios da Associação, e em 2º o S. Luiz Jardim, que expoz nesta Capital, sob os auspicios daquella sociedade.

Furunculos, anthrazes e espinhas tratam-se com **AMELINA**

O ESPECIFICO "S" é

decisivo na BLENORRHAGIA, gotta militar, cistite, catarrho na bexiga, LEUCORRHÉA (flores brancas), etc. Injecções locaes. — Vidro 5$000. A' venda em toda a parte.

Dep. Silva Gomes & Cia.
LARGO SÃO FRANCISCO, 42

Theatro

A PRIMEIRA DE HOJE NO REGINA

E' hoje, no Regina, a "primeira" da nova peça de Procopio. Intitula-se a mesma "Adeus, Nobreza", original

Procopio Ferreira

de J. Capella e José Lucio, traducção de Eurico Silva e Djalma Bittencourt. Além de Procopio, tomarão parte no desempenho os elementos principaes do seu conjunto.

A primeira de hoje no Republica

E' hoje no Republica a primeira da "Marechala", a nova comedia que a Companhia Maria Mattos apresenta ao publico desta capital, no seguimento da temporada que vem realisando. Tomarão parte no espectaculo Maria Mattos, Maria Helena, Maria Reis, Lucia Mariani, Assis Pacheco, Francisco Costa, Antonio Palma e Mendonça de Carvalho.

Aracy Côrtes vae reapparecer no Recreio

Aracy Côrtes, que esteve descansando durante a peça ora em scena no Recreio, voltará ao popular theatro na proxima revista que ali será levada.

A nova peça do Rival

Já está sendo annunciada a nova peça que será levada no Rival, logo que o "Manicomio" deixe o cartaz. Jayme Costa apresentará, agora, o "Bazar de Bébés", tomando parte no espectaculo Lygia Sarmento, Esther Leão, Jayme Costa, Custodio de Mesquita e outros.

Os espectaculos de hoje

REGINA — "Adeus Nobreza", comedia. A's 20 e ás 22 horas.

RIVAL — "Manicomio", peça de Francisco Leão. A's 20 e ás 22 horas.

REPUBLICA — "A Marechala", comedia. A's 20 e ás 22 horas.

RECREIO — "A Menina de Ouro", burleta de Freire Junior. A's 20 e ás 22 horas.

JOÃO CAETANO — "A Bayadera", opereta. A's 20 3|4.

OCULOS 20 % mais barato O Pince-nez de Ouro Rua da Carioca, 28

Cirurgia esthetica Ito. Pelle e Cabellos. — DR. PIRES. Pça. Floriano, 55-6º. 22-0425

FIQUE RICO
LOTERIA FEDERAL
MIL CONTOS
AMANHÃ

Juizes do Conselho de Justiça Militar na Marinha

Foram sorteados juizes do Conselho de Justiça Militar, que deverá conhecer do processo a que responde o capitão tenente Luiz Inimá de Miranda, os seguintes officiaes: capitães de fragata Fernando Ruben Cockrane e Heraclyto de Oliveira Sampaio, medico; os capitães de corveta intendente naval Gastão Marques de Carvalho Oliveira e Arnaldo Pereira Gomes, do quadro de machinistas. Para o mesmo Conselho, que deverá conhecer dos processos instaurados contra praças de pret, o capitão de fragata Annibal Corrêa Mattos, o capitão tenente Oswaldo Costa Pederneiras, os primeiros tenentes Custodio Figueira Martins, medico Annibal Lobo, intendente naval, capitão de corveta José Paraguassú de Sá, o capitão tenente Heitor Almeida de Sá, Roberto Corrêa de Sá e Benevides e o 1º tenente pharmaceutico Marcellino João das Chagas.

Collegio Militar

Novos modelos de uniformes na

A' COLLEGIAL

Largo São Francisco, 38/40

Negado provimento ao recurso

O ministro da Viação manteve a penalidade contra o chefe da secção do D. C. T.

No requerimento em que Felix Martins Pereira de Sampaio, chefe de secção da Directoria Geral do Departamento dos Correios e Telegraphos, recorreu do acto do director dessa repartição que suspendeu por tres dias do exercicio do seu cargo e pediu abertura de inquerito o ministro da Viação deu o seguinte despacho: "Tendo em vista os justos motivos, que determinaram a suspensão do chefe de secção da Directoria Geral dos Correios e Telegraphos, Felix Martins Pereira de Sampaio, bem como o parecer-depoimento do chefe de gabinete deste Ministerio, Dr. Licinio de Almeida, nego provimento ao recurso, para manter a pena imposta, a despeito do parecer do Sr. consultor juridico, que opinou pela desclassificação da mesma para a de reprehensão. Indefiro, em face da sua evidente desnecessidade, o pedido de inquerito formulado pelo recorrente".

DOENÇAS DO ESTOMAGO
INTESTINOS, FIGADO E NERVOSAS.
— RAIOS X —
Prof. RENATO SOUZA LOPES
SÃO JOSÉ', 83 - 6º — Tel. 22-7227

IDES A PETROPOLIS ?
VISITAE
O CASINO DO "GRANDE HOTEL"
Diversões diariamente — das 16 ás 2 horas
Domingos e feriados das 11 ás 2 horas
Avenida 15 de Novembro, 545

ANNO XXVI   Rio de Janeiro — Sexta-feira, 9 de Abril de 1937   N. 9.0

Redactor-chefe : Carvalho Netto
Director-Gerente : Octavio Lima
ASSIGNATURAS :
Por 12 mezes . . . 36$000
Por 6 mezes . . . 18$000
NUMERO AVULSO 100 RÉIS

A NOITE

EDIÇÃO DA
11 HORA

REDACÇÃO: PRAÇA MAUA, 7. TELEPHONES: Mesa de ligações internas 23-1910. Secção de informações 23-1556. Carioca-reporter 23-409

Solução urgente para o problema da successã

O communicado do Partido Libertador após a reunião do Directorio -- Não será examinada isoladamente a possibili de qualquer candidatura -- Abre-se em S. Paulo a campanha do alistamento sob a chefia do Sr. Armando de Sa

PORTO ALEGRE, 9 (Serviço especial d'A NOITE) — Foi distribuida pelo Partido Libertador a seguinte nota official: "O Directorio do Partido Libertador, tendo em consideração as condições especiaes em que se encontra o paiz, continúa entendendo necessaria uma convergencia de esforços para a solução harmonica e pacifica da successão presidencial e se esforçará para que a questão das candidaturas seja resolvida com brevidade. O Partido Libertador não julga conveniente, no momento, examinar isoladamente qualquer candidatura".

Inicia-se em S. Paulo a campanha do alistamento

S. PAULO, 9 (Havas) — Conforme communicamos em noticia anterior, a inauguração da campanha do alistamento do Partido Constitucionalista será realisada amanhã, dia 10 do corrente. O Sr. Armando de Salles Oliveira, que presidirá o acto, será alvo de uma homenagem dos seus correligionarios em nome dos quaes falarão os Srs. Paulo Nogueira Filho, chefe dos Departamentos Technicos do P. C., o Sr. Thiago Mazagão pelos directorios peceistas da capital e o Sr. Luiz Piza Sobrinho, representando os directorios do interior.

Ao agradecer essas saudações, é que o Sr. Armando de Salles Oliveira lerá o prefacio do livro de sua autoria que será lançado proximamente. Concluindo, o ex-governador paulista declarará inaugurada a campanha partidaria em prol do alistamento eleitoral.

O acto terá inicio ás 21 horas, e depois delle os elementos peceistas seguirão incorporados ao palacio dos Campos Elyseos para prestar a annunciada homenagem ao Sr. Cardoso de Mello Netto.

Vem ao Rio o Sr. Lima Cavalcanti

RECIFE, 9 (Serviço especial d'A NOITE) — Assumiu hontem, á tarde, o governo do Estado o padre Felix Barreto, presidente da Assembléa, em virtude de ter de seguir, no "Highland Patriot", para essa capital, o Sr. Lima Cavalcanti, que conta regressar no dia 24 do corrente.

De accordo com a Frente

O DESASTRE LANCINANTE de São José do Barreiro

A tocante cerimonia do casamento de Carlos Eiras, que a fatalidade não quiz fosse cumprida na Apparecida — Ha esperanças de que Vital Bezerra de Freitas não tenha fracturado a columna vertebra!

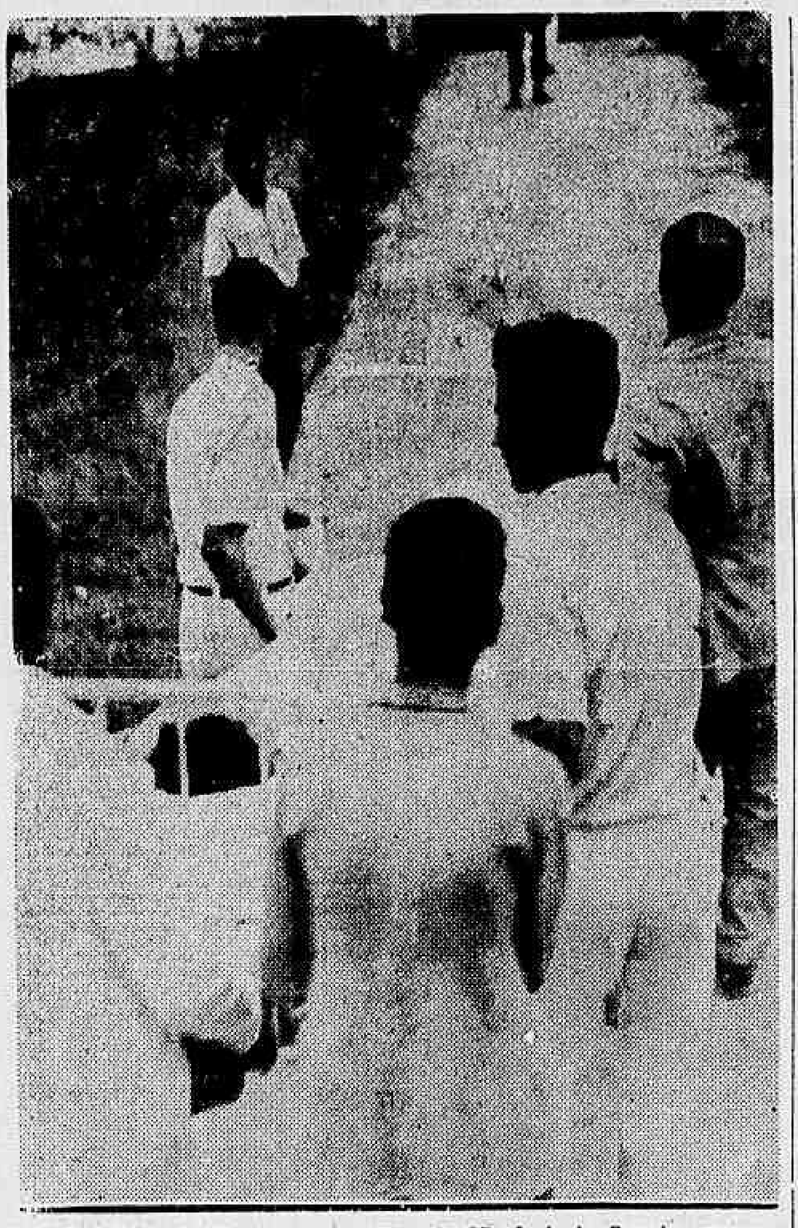

Quando os feridos eram removidos de São José do Barreiro para Rezende

Depois das horas afflictivas da desgraça, um momento doce sobreveiu, um balsamo suave para aquelles corações dilacerados. Vital Bezerra de Freitas, consciente da gravidade do seu estado, pediu a presença de um sacerdote, á cabeceira do seu leito. O ministro de Deus entrou na enfermaria, onde se encontravam repousando os feridos. A serenidade tocou aquelles rostos, com seu sopro bemfazejo. Então todos sentiam no espirito uma divina influencia. E o padre, de sobrepeliz e estola, empunhando o ritual, ungiu o jornalista com os santos oleos, depois da confissão balbuciada. Carlos Eiras e D. Zaira Liau, que caminhavam para a capella da Apparecida, onde se iam casar, cumprindo uma promessa, viram a hora chegada para a união matrimonial em Deus, que a fatalidade impediu fosse no logar desejado. Pediram ao sacerdote que os casasse. Os leitos se approximaram. Achegaram-se os padrinhos. E ali, no leito da dôr, respondendo doloridamente ás perguntas que o padre formulava — instante de indescriptivel emoção ! — os dois foram unidos e abençoados. Havia lagrimas nos olhos de quem assistia á scena commovente, olhos embaciados, que já não distinguiam bem o que se passava na enfermaria...

Removidos

S. JOSE' DOS BARREIROS, 9 (Serviço especial d'A NOITE) — Os feridos do desastre occorrido no kilometro 303 da estrada Rio-São Paulo foram removidos para o Hospital de Rezende, onde maiores recursos medicos e cirurgicos poderão attender a seus estados de saude delicados. A mãe do Sr. Carlos Eires, D. Amelia Boch Eiras, foi sepultada em Piraby.

Noticias de Rezende

REZENDE, 9 (Serviço especial d'A NOITE) — Carlos Eiras, secretario do "Diario da Noite", do Rio de Janeiro, e D. Zaira Liau, tendo por padrinhos Raul Liau, irmão da noiva, e o nosso collega Esperidião, representando Vital Bezerra de Freitas, foram casados no religioso, na propria enfermaria onde se achavam recolhidos, em Barreiros. O acto teve a assistencia de muitas familias desta cidade. O estado do jornalista Vital Bezerra de Freitas ainda não está positivado. Ha séria suspeita de que elle tenha fracturado a espinha dorsal. Entretanto, nada foi affirmado ainda pelos medicos, que aguardam a chegada de um apparelho de raio X, para o necessario exame radiographico. Admittem tambem os medicos ter elle soffrido uma luxação, na altura da 11ª ou 12ª vertebra, sensivelmente. Entrementes, uma puncção foi feita hontem, revelando ter havido na espinha uma hemorrhagia.

Carlos Eiras foi operado com muita felicidade, pelos medicos Drs. Ernesto de Oliveira e Nilo Gomes Jardim Junior, assistidos pelo seu collega Manoel Taurino do Carmo. Eiras tinha fractura exposta do braço esquerdo, descolamento na face e fractura dos ossos do nariz. Seu estado geral, agora, entretanto, é bastante satisfatorio. D. Zaira Liau, que tambem soffrera fractura do braço esquerdo, além de outros ferimentos menos graves, passa bem. Suspeitam os medicos ter ella fracturado o osso malar. Helia Raposo Lignory, a menos ferida, teve seus ferimentos pensados, sendo lisonjeiro seu estado. Ha muita esperança de que o jornalista Vital Bezerra de Freitas não tenha fracturado a columna vertebral. Vae falar, entretanto, o raio X, dentro de algumas horas.

Em honra de um eminente propugnador da assistencia social

A excepcional homenagem prestada ao ministro Ataulpho de Paiva — Terá o seu nome a Liga Brasileira Contra a Tuberculose

Ministro Ataulpho de Paiva

O Cardeal Sebastião Leme, o Dr. Vicente Ráo e o embaixador J. C. de Macedo Soares, quando ministros de Estado, o Sr. Gustavo Capanema, ministro da Educação, e outras figuras destacadas da nossa sociedade, tomaram a iniciativa de fazer uma manifestação de apreço ao Sr. Ataulpho de Paiva, ministro da Côrte Suprema, pelo seu admiravel, antigo e fecundo devotamento á causa da assistencia social em nosso paiz.

Escolheram para isso, entre muitas outras, uma das obras em que esse illustre magistrado ha longos annos vem presidindo e desenvolvendo com a mais desvelada tenacidade e successo — a Liga Brasileira Contra a Tuberculose. Assignaram para esse fim uma moção que tanto tem de honrosa quanto de significativa, endereçada ao Conselho Superior dessa benemerita instituição, e onde ao par de phrases e expressões as mais lisonjeiras, conclue com este periodo que é bastante para resumir todo o valor da homenagem: — "E' necessario exteriosar-se de forma bem evidente e consagradora a extraordinaria e festejada actuação do presidente identificado com a sua obra, a qual, atra-

(CONTINUA NOUTRO LOCAL)

INSUBMISSOS A' BATUTA

Os espectaculos da Companhia Lyrica Nacional têm sido bastante equilibrados e realmente constituem um successo legitimo para os seus organisadores. Hontem, entretanto, a execução da "Traviata" apresentou alguns senões. Todos extranhavam e viam que alguma cousa deveria existir para isso.

Principalmente a orchestra não apresentava homogeneidade de sempre, atrapalhando os cantores. E' que cinco professores — justamente dos que representam naipes insubstituiveis — resolveram faltar á ultima hora prejudicando assim o equilibrio do espectaculo.

O interventor toma conhecimento do facto

O interventor federal conego Olympio de Mello estava presente á representação da "Traviata", applaudindo os cantores e congratulando-se com os amigos que o iam cumprimentar, pois o elenco nacional está á altura da iniciativa do Departamento de Cultura da Municipalidade que, com a Empresa Artistica Theatral, organisou a temporada. Entretanto, notava tambem o desequilibrio da orchestra. Informado de que as faltas dos musicos se dera por indisciplina, o conego Olympio de Mello ficou bastante aborrecido e immediatamente declarou:

— Serão severamente punidos esses faltosos. Não se pode fazer uma coisa destas deante de uma obra cultural como a que está sendo levada a effeito.

Disciplina

O essencial para a existencia de uma orchestra á altura de suas responsabilidades é a estricta disciplina. E' isso que faz a qualidade superior das Philarmonicas de Vienna, Berlim ou Amsterdam, das celebres orchestras francezas, das magnificas orchestras americanas. No Rio temos elementos de primeira ordem, capazes de constituir uma phalange orchestral digna de hombrear com qualquer outra do mundo. Mas para isso é necessaria absoluta disciplina. O conego Olympio de Mello vae tomar providencias rigorosas para que não se repita o facto, e o Municipal possa contar com uma orchestra que corresponda á importancia da capital brasileira.

A morte de Frei L

Episodios emocionantes da vida do bonissimo cano — Homenagens do governo de Petr

Frei Luiz era alvo de constantes testemunhos de estim Eil-o recebendo das mãos de uma creança um ramalhete d (Texto noutro local)

Religuia de uma epop - gloria de uma raç

As imponentes commemorações, em Lisboa, do 15° anniversar vôo de Gago Coutinho e Sacadura Cabral — O "Santa Cruz" hoje se conserva com carinho em Portugal

(De Felix Corrêa, correspondente d'A NOITE em Li

No Centro da Aviação Maritima: o ministro da Marinha, commandante aviador Ortins de Bittencour a officialidade da Aeronautica Naval, junto do historico hydroavião "Santa Cruz", que completou rioso vôo Lisbôa-Rio (Texto noutro local)

EDUCAÇÃO MILITA PARA TODAS AS ESCOLA

ROMA, 9 (HAVAS) --- Está em estudos um projecto de lei que organisa a educação militar em todas as es

ANNO XXVI — Rio de Janeiro — Sexta-feira, 9 de Abril de 1937 — N. 9.036

8hs

A NOITE

FINAL

EDACÇÃO: PRAÇA MAUA, 7. TELEPHONES: Mesa de ligações internas 23-1910. Secção de informações 23-1556. Carioca-reporter 23-4090

VAMOS TER UM TRIBUNAL DE ETHICA - OS JUIZES A SEREM ELEITOS PELOS ADVOGADOS

onselho da Ordem dos dos do Districto Federal, la de sessões do Pala- Justiça, esteve reunido hoje, sob a presidencia do Dr. Philadelpho de Azevedo, para, em cumprimento da lei que o instituiu, eleger o primeiro tribunal de Ethica Profissional, orgão de selecção da classe dos advogados, destinado a julgar e conhecer de todos os casos e incidentes surgidos entre advogados e juizes e entre clientes e advogados. Instituição nova nos meios judiciarios, que se destina a uma finalidade realmente interessante, se molda em institutos identicos existentes em outros paizes.

Apontam-se para membros do Tribunal de Ethica, entre outros, os advogados Astolpho de Rezende, Targino Ribeiro, Justo de Moraes, Miranda Jordão, Aurelio Silva, Alberto Rego Lins e Arnolfo de Medeiros.

GREVE NO MUNICIPAL!

meaçada a representação da «Tosca», amanhã

esafinação durante as scenas «Traviata», a advertencia do erventor e o incidente de hoje eixam-se os professores-Fala epresentante da Prefeitura

Um flagrante á saida, no Municipal, logo após a irrupção da greve

os musicos do Theatro mo já noticiámos em edi- não foi, segundo ouvi- l, um movimento de oc- um facto que, mais tarde , se daria, deante das divergencias que cada vez tumavam entre os profes- chestra e o Dr. José Filgueiras, da Secretaria Geral de Educação e Cultura, da Prefeitura Municipal.

Dizem os grevistas que desde ha muito o Dr. Filgueiras vem impondo nos integrantes da orchestra do Theatro Municipal uma disciplina ferrea, que resulta num verdadeiro sacrificio diario para elles. Os espectaculos acabam tarde, mas, apesar disso, todos elles são obrigados a comparecer ao ensaio, que se realisa sempre ás primeiras horas da manhã.

— Ora — prosegue o nosso informante — isso é um absurdo. Muitos de nós moram longe e nem sempre a conducção chega a tempo e á hora.

(CONTINUA NA PAG. SEGUINTE)

APTADAS

duas creanças foram encontradas e apprehendidas

ntonio Affonso Pinto e as creanças raptadas e, na outra extremidade, a Joven Gioconda (Noticia na pagina seguinte)

VAE AO ESPIRITO SANTO O SR. GETULIO VARGAS

PARTIRA' DOMINGO PROXIMO EM AVIÃO

O Sr. Getulio Vargas acceitou o convite que lhe fez o governador Punaro Bley para visitar o Espirito Santo e inaugurar diversas obras publicas que ali acabam de ser construidas. O presidente da Republica deverá seguir para Victoria, de avião, no domingo de manhã.

O monstro estrangulador que devóra linguas!

Sinistras pegadas descommunaes no chão, com o formato do pé humano — Garras aduncas que dilaceram pescoços — O bérro impressionante do touro, que parecia ter uma onça a rasgar-lhe a garganta — Novas façanhas terriveis, attribuidas ao mysterioso King-Kong do Araguaya

(Noticia na pagina seguinte)

TRENS ELECTRICOS

Os dois primeiros correrão até Todos os Santos

No proximo dia 21 pretende a Central do Brasil inaugurar as cabines electricas de Derby Club e de Engenho Novo, que já se encontram concluidas. A administração ferroviaria emprestará certa solennidade ao acto, devendo ao mesmo estar presente o corpo technico da Estrada, além do coronel Mendonça Lima, seu director. Correrão nesse dia dois trens electricos, os quaes, pela primeira vez, alcançarão o suburbio de Todos os Santos. Em virtude do funccionamento das cabines recen-montadas, a Central do Brasil retirará do trecho servido por ambas a signalisação actual, estando tambem resolvido que no decorrer da inauguração fique suspenso o movimento dos demais comboios, o que se verificará durante cerca de quatro horas.

Suicidio na Gavea

O morto era cobrador de uma casa commercial do centro — Jogou-se ao mar

A' tarde, a policia do 1º districto recebeu communicação de que, na praia da Gavea, um homem se atirára ao mar. Populares tentaram salval-o. Tiraram-no da agua e chamaram a Assistencia. Nada mais, porém, pôde o medico fazer. O homem fallecera. O suicida estava completamente vestido. Deixára na praia uma pasta, contendo, entre outros, documentos da casa commercial Duarte Ferreira & C., rua Republica do Perú' n. 14.

Os commissarios Brenno e Malafaia estavam providenciando para restabelecer a identidade do morto.

Conseguiu, afinal, o commissario Brenno Alves saber quem era o suicida. Trata-se de Adão Gonçalves, cobrador da firma alludida. Nalgumas notas havia o nome de Adão, á margem, o que serviu de ponto de partida para restabelecer a identidade. Era portuguez, casado, tendo filhos.

A firma Duarte Ferreira & Cia., de vinhos e comestiveis por atacado, fôra scientificada da occorrencia.

Novamente denunciado

Segundo telegrammas recebidos nesta capital pelos representantes federaes de Matto Grosso, foi apresentada em Cuyabá mais uma denuncia contra o governador Mario Corrêa, desta vez pelo deputado João Celestino, accusando-o de gastos illegaes, que o denunciante qualifica "esbanjamentos" feitos por motivos inconfessaveis nos ultimos dias de sua administração.

Vôou, hoje, mais um avião construido no Brasil

Fez hoje o seu vôo inaugural, coroado de pleno exito, o avião "M-8", construido na ilha do Vianna, sob a controle e fiscalisação do Serviço Technico de Aviação.

O novo apparelho nacional foi pilotado pelo capitão Aquino, e satisfez plenamente a todas as expectativas, o que constitue um auspicioso acontecimento para a nossa aviação militar.

Tragado pelos vagalhões

Impressionante photographia do sinistro do "Paraguay", encalhado nos mastros submersos do "Eubée"

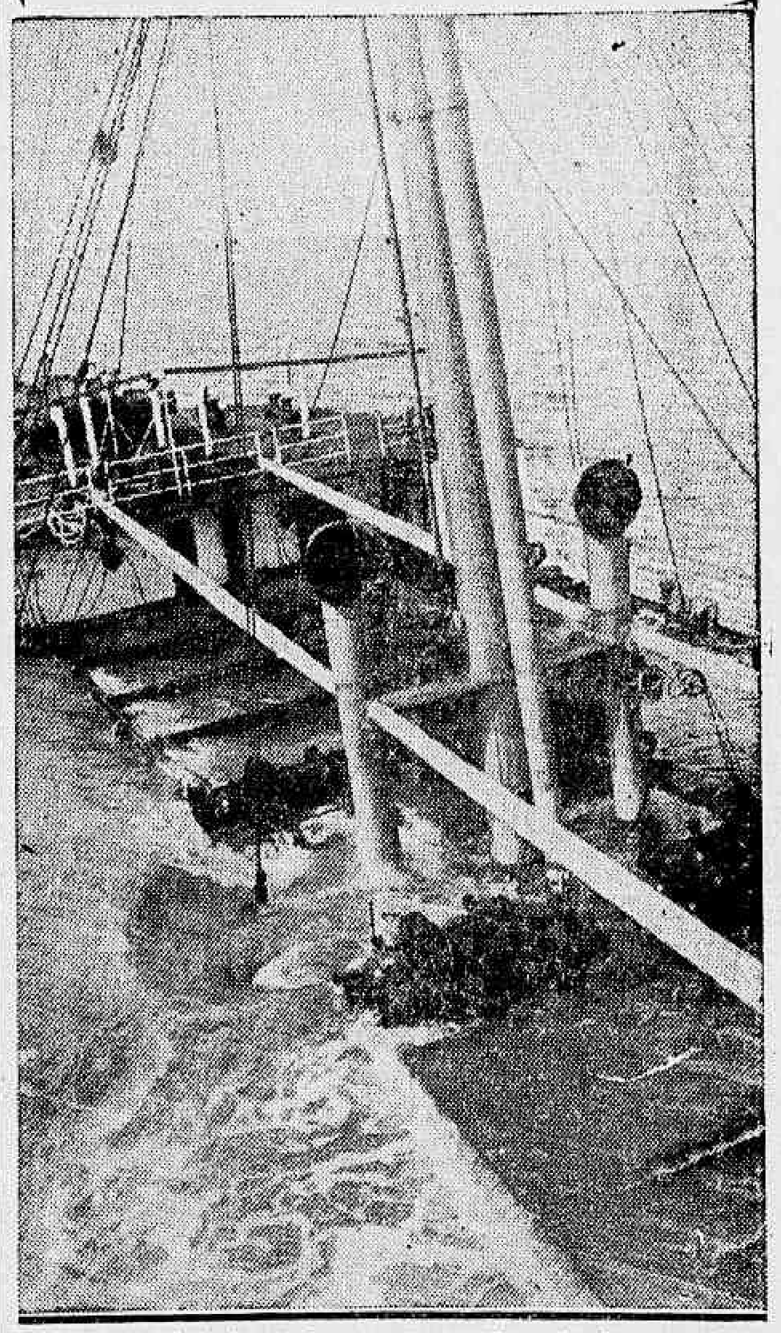

A gravura é um impressionante aspecto do naufragio do vapor allemão "Paraguay", que afundou ao largo da costa gau'cha, por ter batido nos mastros submersos do vapor francez "Eubée", naufragado tambem ha pouco mais de um anno. Resultaram assim infrutiferos todos os esforços feitos para salvar o cargueiro, cuja tripulação, felizmente, foi recolhida, em meio da tempestade, por lanchas da Policia Maritima do Rio Grande, logo depois da noticia de que o "Paraguay", accossado pelos vagalhões, ficára preso pelos destroços do "Eubée" (De Porto Alegre — Serviço photographico especial d'A NOITE, por via aerea).

EDIÇÃO FINAL

Politica

Conforme noticiámos ha dias, o embaixador Oswaldo Aranha deverá seguir para os Estados Unidos pelo avião da proxima segunda-feira. Importantes assumptos, mas principalmente o que diz respeito com a renovação da esquadra, chamam ao seu posto, em Washington, o Sr. Oswaldo Aranha. Quanto ao seu regresso ao Brasil julga-se que não tem data fixada.

A partida do Sr. Oswaldo Aranha parece demonstrar que o nosso illustre embaixador em Washington julga terminadas, e satisfatoriamente, as missões que se impoz e a principal das quaes foi a de reconciliar a familia politica do Rio Grande do Sul. De facto, a paz voltou aos pampas e esse acontecimento, pela sua importancia actual e pela repercussão que poderá e deverá ter no scenario politico tem a mais alta significação.

Parece estar assentado que o governador Benedicto Valladares não virá mais ao Rio, conforme se annunciava. Essa viagem tornou-se desnecessaria no momento.

E' possivel que o Sr. Flores da Cunha adie para segunda-feira a sua partida para Porto Alegre.

Chegou o Sr. Luiz de Toledo Piza Sobrinho, ex-presidente do Departamento Nacional do Café e que, segundo se affirma, será um dos representantes de São Paulo, no Conselho Consultivo do D. N. C. que, ainda este mez, se deverá reunir.

BAHIA, 9 (Da Succursal d'A NOITE) — O senador Medeiros Netto, abordado pelo representante d'A NOITE, declarou que se espera ainda que São Paulo venha a collaborar com o presidente Getulio Vargas para a solução pacifica da questão da successão presidencial.

O boato não descansa. Hoje, de novo attribue ao Sr. Odilon Braga uma carta, que o ministro da Agricultura não escreveu ao Sr. Benedicto Valladares e na qual teria suggerido ao governador de Minas a substituição do ministro Gustavo Capanema. Podemos affirmar, devidamente autorisados, que essa carta não foi escripta e que as relações entre os Srs. Odilon Braga, Gustavo Capanema e Benedicto Valladares são optimas, não tendo o menor fundamento a noticia da provavel saida do ministro da Educação.

TAPÊTES

Em nenhuma casa V. Ex. encontrará os preços e facilidades que lhe offerece a

CASA SOUZA BAPTISTA LIMITADA

9 — Largo da Carioca — 11

Trabalhando como pastor aos 86 annos de edade

Houve um tempo em que padeceu de rheumatismo

Agora, está tomando os Saes Kruschen

Saindo com os rebanhos, para bem longe de casa, este velho agricultor não mais se lembra do rheumatismo, que antigamente o obrigava a ficar em casa. Como muitos milhares de pessoas curadas, elle é um testemunho vivo da efficacia dos Saes Kruschen. Eis o que nos conta nesta carta:

"Tenho 86 annos de edade, já não podia mais trabalhar. Tanto o meu figado como o meu estomago estavam funccionando mal. O rheumatismo arthritico fazia-me soffrer horrivelmente. Tinha experimentado em vão muitos remedios. Fui então aconselhado a experimentar os Saes Kruschen. Não tive que esperar muito pelos resultados. Depois de poucos mezes, as minhas indisposições tinham desapparecido e agora posso attender a todos os meus affazeres habituaes. Durante o ultimo verão eu pude levar o meu rebanho a pastar muitas milhas longe de casa. (a) J. P|"

O rheumatismo é uma consequencia do excesso do acido urico no corpo. Dois dos ingredientes dos Saes Kruschen têm o poder de expellir esses crystaes já dissolvidos, pelos canaes naturaes. Além disso, existem ainda outros saes no composto Kruschen que evitam a fermentação dos alimentos nos intestinos, bem como a accumulação não sómente do acido urico, como tambem de outros venenos organicos que prejudicam a saude.

Os Saes Kruschen encontram-se á venda em todas as pharmacias e drogarias ao preço de 6$000 vidro mignon e 10$000 o vidro grande, no Rio. Representantes: Schilling Hillier & Cia. Ltda. — Caixa 564 — Rio de Janeiro.

Regressou o capitão Gaussot

Regressou hoje ao Rio, pelo "Jamaique", o capitão Gaussot, da Missão Militar Franceza, no Brasil, que foi a Paris no gozo de férias regulamentares.

PETROLEO HAYA

CONTRA QUÉDA DO CABELLO

CASPAS SEBORRHÉA COCEIRA

PEDRO TEIXEIRA

CIRURGIÃO E UROLOGISTA

Rua S. José, 85-1º. 4 horas. Tel. 42-0439

O tempo

MAXIMA: 26,1; MINIMA: 21.9.

Boletim do Departamento de Aeronautica Civil — Previsões para o periodo das 18 horas de hoje ás 18 horas de amanhã

Districto Federal e Nictheroy:

Tempo — instavel, com chuvas.

Temperatura — estavel.

Ventos — variaveis com rajadas frescas por vezes.

Cartilha das Mães

Para bebês sadios e doentes

Dr. Martinho da Rocha

NOVA EDIÇÃO — 1937 — 12$000

CONCILIADOR DA POLITICA DO RIO GRANDE DO SUL

Quem pensar que viso interesse pessoal se engana — diz o Sr. Oswaldo Aranha

As conferencias de hoje com o governador gaúcho

O embaixador Oswaldo Aranha foi a primeira pessoa a chegar hoje ao edificio em que se hospeda o general Flores da Cunha. S. Ex. desceu de seu automovel, dirigindo-se a uma tabacaria. A imprensa aproveitou o ensejo para interrogal-o sobre a conferencia que teve hontem á noite, no palacio Rio Negro, com o Sr. Getulio Vargas.

— Não foi conferencia — principiou dizendo o Sr. Oswaldo Aranha. Fui simplesmente visitar o presidente da Republica, como o faço sempre.

E como os reporters insistissem, o embaixador brasileiro em Washington continuou:

— Não convém que se fale senão na época opportuna. Minha posição tem sido unicamente a de conciliador da politica do Rio Grande. Quem pensar que viso interesse pessoal se engana, pois procuro sómente engrandecer o nome do Brasil no exterior.

Tomou logo após o elevador, entrando para o apartamento do general Flores da Cunha.

Chegam outros politicos

Depois de 11 horas começaram a chegar outros politicos, entre elles os deputados Pedro Vergara, Sylvio de Campos, Antunes Maciel e Thompson Flores, que egualmente foram introduzidos nos aposentos do governador gau'cho.

O senador carioca, Sr. Jones Rocha tambem se apresenta, voltando minutos depois. Interrogamol-o e elle nos diz:

— Ainda demoram... Estão a portas fechadas.

Outras pessoas aguardam no saguão que o chefe do governo gau'cho desça para abordal-o.

O deputado Thompson Flores, quando já passavam das 12 horas, reapparece e se dispõe a sair. Perguntamos-lhe pelas novidades politicas:

— Não ha nada de novo. Mesmo o governador não sabe quando retornará aos pampas...

Terminada a conferencia

Após mais de tres horas de sua conferencia com o general Flores da Cunha, ás 12,40 o embaixador Oswaldo Aranha sae do ascensor, acompanhado do Sr. Leonardo Truda.

Os reporters approximam-se mais uma vez, mas o Sr. Oswaldo Aranha não se dispõe a falar.

— Visitei unicamene o Flores.

E tomou o automovel, que rodou veloz, acompanhado do Sr. Antunes Maciel.

A renuncia do presidente da Assembléa sulina

Mais algum tempo de expectativa e surge o governador riograndense, no meio de um grupo de politicos e amigos.

O reporter interroga-o.

— Mas não tenho nada para dizer... — redargue o general Flores da Cunha.

Perguntámos se S. Ex. havia recebido communicação da renuncia do deputado Guerra Blessman, presidente da Assembléa Legislativa.

— Sim. O deputado Blessman renunciou em vista da attitude dos dissidentes e porque vae occupar a Reitoria da Universidade de Porto Alegre.

— Teve noticias das decisões dos directorios centraes dos partidos gau'chos?

— Do meu partido sim; dos demais sómente me inteirei do que está nos jornaes.

A reunião do Directorio Central do Partido Liberal

Por ultimo falámos ao governador da noticia de que iria presidir uma reunião do Directorio Central do Partido Republicano Liberal.

— E' verdade — informa-nos. Mas creio que essa reunião sómente se realisará terça ou quarta-feira.

Nesse mesmo instante chega o ministro João Alberto, que sae logo para a calçada, onde ficou conversando com o governador do Rio Grande do Sul durante alguns minutos. Depois se despediram e tomaram destinos differentes.

CASPA?

LOÇÃO PHENOMENO

O monstro estrangulador que devóra linguas!

GOYAZ, 6 (Serviço especial d'A NOITE) — Confirmando as noticias telegraphicas que enviamos sobre novos e interessantes trabalhos, que corroboram a existencia de um monstro, cuja principal façanha é estrangular o gado vaccum, transcrevo a seguir, as informações que solicitei do enviado especial do jornal "A Razão". A correspondencia é procedente de Leopoldina, no Araguaya, distante desta cidade trinta e duas leguas. Eis que informa a correspondencia.

Estrangulada, com a lingua arrancada

A população de Leopoldina acha-se assombrada com o estranho facto que passamos a expôr. Ha um lustro, mais ou menos, chegam ali sertanejos criadores que se queixam de encontrar peças de seu gado vaccum mortas de maneira singular.

No local em que morre o animal, não fica signal de luta. O unico vestigio de força que se vê é a mandibula deslocada ou, em outros casos, o estrangulamento da victima, que fica estendida no chão, sem a lingua e sobre a poça de sangue que lhe escorreu pela bocca.

Foi ouvido o coronel José Joaquim Satanna, ex-chefe politico local e ancião estimado entre os leopoldinenses. Entre outros factos, contou elle o seguinte: "Ha poucos dias, chegou um de meus vaqueiros, dando parte da morte de uma vacca leiteira. Tinha sido ordenhada naquella manhã. Foi solta no campo. A' tardinha, tendo ido o vaqueiro campear, viu a vacca estendida, morta á beira do trilheiro. A cabeça estava deslocada, a lingua arrancada, e havia uma poça de sangue, ainda fresca, no local. Deveria ser de uma força incrivel o animal que a abatera, pois tudo denotava não ter tido a victima sequer força para espernear, sob a pressão do aggressor.

Não berrara, é certo, visto que do local em que se achava morta á casa do boiadeiro vae uma distancia de 200 metros.

Pés que não pareciam humanos, garras aduncas!

O abastado criador coronel Hugo da Costa Nunes narrou: "Ha cerca de um mez estive em minha fazenda, conduzindo productos da lavoura em carro de bois.

A' noitinha soltei os bois carreiros numa invernada. Na manhã seguinte fui buscal-os e notei falta de um. Procurando melhor, encontrei-o morto, com a mandibula deslocada e sem a lingua. Desta vez, porém, deixou o supposto monstro vestigios. Leves, é verdade, mas deixou. Sobre o chão ficaram pegadas, que se assemelhavam ás humanas, com a differença de serem duas vezes maiores, attestando ter o monstro estrangulador aduncas e fortes garras". Informou ainda o coronel Hugo Nunes, que esse monstro mysterioso assola todas as fazendas de Leopoldina, num raio de 50 leguas e citou os seguintes nomes de outros fazendeiros, cujos rebanhos já foram prejudicados pelo monstro: Domingos Xavier, Vicente Gamelo, Rufiniano Camelo, Innocencio Monteiro, Nazareth Antunes Barbosa, José Antunes Barbosa, Lucas Xavier de Godoy e José Fernandes Filho.

O sangue saia em borbotões da garganta dilacerada

O parocho da villa, frei Alex, até ha pouco, não acreditava no caso. Preferiu, como S. Thomé, ver para crer e, como elle, acabou crendo. Admittia fosse uma doença estranha, que estivesse grassando entre o gado vaccum. Não cedia ante os argumentos de que no local não se encontrava a lingua e de que o boi preferido fosse sempre o mais gordo e sadio.

Aconteceu, porém, que certa vez, estando a fazer um baptisado numa fazenda, procurou-o, apressado, um sertanejo, e o levou para o local onde, havia momentos, uma vacca fôra estrangulada. Frei Alex viu o sangue borbotando da garganta da vacca que o servira de gordo leite na manhã daquelle mesmo disse. Então S. Rvma. começou a crer!

O berro impressionante do touro

O coronel Afranio Faria contou que, em sua fazenda, tambem em Leopoldina, ha coisa de seis mezes, á noite, ouviu um touro berrar, como se estivesse acossado por uma onça, a lhe rasgar o pescoço com as garras. Na manhã seguinte, lá estava estendido sobre a relva, o touro colossal, morto e sem a lingua!

King-Kong! Eis o nome adoptado para o supposto monstro, que vem preoccupando os fazendeiros e criadores goyanos.

Novo episodio de um drama doloroso

E' bem doloroso o novo episodio desse drama tremendo cuja consequencia foi o encerramento de duas vidas moças: Salin e Cecilia.

Salin falleceu hontem, como é sabido. Deveria o corpo ser removido para o necroterio do Instituto Medico-Legal. Mas, com um concessão especial da policia, levaram-no para a casa da familia.

Parentes foram ao Hospital de Prompto Soccorro buscar o attestado de obito para tratar dos funeraes. Ahi, porém, não lhes puderam dar esse indispensavel documento: é caso de policia e a Assistencia não intervem nisso.

Salim, não pode, assim, ser hoje sepultado!

A reunião turfista de amanhã

Amanhã, no prado da Gavea, teremos a primeira "sabbatina" do turf, na actua ltemporada official. O programma é formado de seis excellentes provas, que podem proporcionar finaes interessantes.

Para esta reunião indicamos os seguintes e provaveis vencedores:

Blague — Thor — Lucena.
Pelotense — Niobe — Arquero.
Ugeré — Caciula — Lobo.
Tendy — Casanova — Aêdo.
Seu Peixoto — Mineral — Tinteiro.
Juiz — Dolerita — Sylpho.

Esculpia emquanto esperava a hora do crime!

NOVA YORK, 9 (U. P.) — Até este momento ainda não foi detido o esculptor Robert Irwin, contra quem existem suspeitas de ter sido o assassino de Veronica Gedeon e da mãe desta, muito embora durante as ultimas quarenta e oito horas tenham chegado noticias numerosas e divergentes, segundo as quaes o supposto matador se encontraria a grande distancia de Nova York, ao passo que outros informes dizem que teria sido avistado, finalmente.

Entrementes as autoridades policiaes coordenam grande quantidade de pormenores a respeito do triplice homicidio, que permittem estabelecer, possivelmente, a autoria do crime. Assim, por exemplo, foi revelado que o matador desapparecido esculpiu, na manhã do domingo de Paschoa, uma figura de mulher em um pedaço de sabão, emquanto esperava o regresso de Veronica ao apartamento onde foi perpetrado o crime. Os policiaes investigadores declaram que a figura em questão representava obviamente a irmã de Veronica, Sra. Ethel Kudner. A policia declara que o triplice crime foi consequencia do facto das victimas terem creado obstaculos ás relações entre Irwin e Ethel, em outras palavras de terem intervindo em seu idyllio, frustrando as esperanças do esculptor com relação á irmã de Veronica.

RAPTADAS

Noticiámos, segunda-feira ultima, o rapto dos menores Neuza, de nove annos, e Rubens, de sete, filhos do Sr. Antonio Affonso Pinto, residente á rua Artinio Ribeiro, n. 11, em Bento Ribeiro.

A policia local nada conseguiu, e o Sr. Antonio Affonso Pinto procurou a Secção de Segurança Pessoal, onde se queixou do facto. Começaram, então, as investigações, que foram, afinal, coroada de exito.

Neuza e Rubens foram, hontem, localisados: estavam na residencia do chauffeur Francisco Mario Sampaio, casado com Alice Sampaio, e morador, o casal, num barracão, no alto da estrada do Portella.

A policia foi ao local. Quando Alice a presentiu, quiz levar as creanças para o morro e, ali, as occultar. Neuza e Rubens se recusaram a isso.

Emquanto essas "demarches" se processavam, os investigadores, porém, iam se irritando. Usaram, então, de energia, obrigando a sonegadora dos menores a abrir a casa.

Antes disso, porém, na esperança de que os "gurys" raptados não seriam descobertos, Alice os jogou para sob a cama do casal, occultando-os, ainda, com algumas malas. Mesmo assim, foram Neuza e Rubens descobertos e apprehendidos, caindo nos braços de seu pae e de sua irmã Gioconda, que tem 12 annos de edade, a chorar e a rir.

Contaram as creanças, então, e tudo nós registámos aqui, sua odysséa: passaram as maiores necessidades, curtindo fome, e, á noite, dormiam sobre o cimento, sem o menor agasalho! Estavam enfraquecidos.

O Sr. Antonio Affonso Pinto, que é casado, em segundas nupcias, com a Sra. Graciana Pinto, veiu, hoje, a esta redacção com os menores Neusa e Rubens e com Gioconda, irmã das creanças raptadas.

Falando-nos, disse-nos elle que Alice Sampaio e Francisco Mario Sampaio raptaram as creanças para exercer uma vingança. Explicou por que o casal assim procedia.

Em primeiras nupcias, disse, era elle casado com Maria de Lourdes Sampaio Pinto, irmã do "chaufeur" Francisco Mario Sampaio. Dessa ligação existem aquelles tres filhos. Tempos depois do fallecimento da esposa, contraiu nupcias com Graciana Pinto. Certa vez, o cunhado precisou de um favor seu. Não o pôde servir. Foi a primeira gota no calice que deveria extravasar pouco tempo depois, quando o irmão de sua primeira companheira legal, tendo atropelado uma pessoa, foi se occultar em sua casa.

— Eu não posso fazer isso — ter-lhe-ia respondido Pinto. Se a policia descobrir que eu estou occultando você, soffrerei as consequencias.

Disse o Sr. Antonio Affonso Pinto que, desde essa occasião, Francisco Mario Sampaio e Alice Sampaio o vêm perseguindo, culminando essa perseguição com a vingança tremenda de raptar seus filhos e infligir-lhes os máos tratos relatados.

Decretos do presidente

Na Guerra

O presidente da Republica assignou na pasta da Guerra decreto de nomeação do tenente-coronel Alvaro Areias para chefe interino do Estado-Maior da 2ª Região Militar.

Na Marinha

Na pasta da Marinha o presidente da Republica assignou decreto exonerando, a pedido, o capitão de mar e guerra Mario da Costa Braga, do cargo de director do Armamento da Marinha.

CONSULTAS 20$000

Dôres nas costas e peito — Fraqueza geral — Tuberculose — Pneumothorax

DR. AVELINO ALVES

R. Carioca, 32-3º. das 2 ás 5. T. 22-8778

PRIMEIRAS THEATRAES

"Travjata" no Municipal

O espectaculo de hontem, com a "Traviata" reuniu no Municipal uma grande assistencia. As operas de Verdi e Puccini têm esse condão de encher os theatros, que entretanto se esvasiam ao simples boato de um concerto, por mais eclectico e accessivel que seja o programma. E a gente se acaba convencendo de que ei o dito latino é verdadeiro — —Vox populi... — vale mais a pena escrever operas faceis do que quebrar a cabeça compondo obras primas que a critica universal baptisa de geniaes e o publico festeja brilhantemente com a ausencia.

A "Traviata" não é a peor das operas. Debaixo da pobreza apparente da partitura ha bastantes passagens interessantes, do ponto de vista musical. Para os cantores a trama das vozes é magnifica. Dá opportunidades para que brilhem e revelem todas as qualidades de suas vozes. Mas com isso torna-se tambem arma de dois gumes.

A senhora Thea Vitulli foi uma "Violeta" apreciavel e deu muito relevo á celebre e infindavel aria do primeiro acto que começa com "E'strano". Renovou de certo modo o successo da Butterfly. A sua actuação scenica, sobretudo, é muito bôa. O tenor Antonio Alliegro, que fez o papel principal do naipe masculino, tem voz agradavel e bastante educada. Falta-lhe entretanto um pouco de vibração, o que prejudica o espirito apaixonado do papel. Mas, apesar dessa pequena restricção, soube sair-se muito bem das difficuldades accumuladas em sua pauta. Asdrubal Lima a quem estava confiado o papel de Germont adoeceu e foi substituido por De Marco que levou bastante bem a parte, si considerarmos a falta de ensaios. Os comprimarios auxiliaram bastante os cantores principaes, José Perotia sobretudo.

O maestro Santiago Guerra tem bastante pratica e é um regente seguro.

Mas a orchestra resente-se um pouco da falta de ensaios. Houve varios desfallecimentos e no primeiro acto um momento critico que felizmente foi dominado, sem que o publico percebesse.

As vantagens da Temporada Nacional de Opera têm sido bem interessantes e a marcação perfeita. Estão de parabens os maestros Piergili e Roberti pelo legitimo successo que estão alcançando. Em conjunto abstraindo de pequenos senões como os que acima apontámos os artistas, os comprimarios e os corpos estaveis — côros e baile — têm mantido um nivel elevadissimo transformando em certeza a esperança que todos nutriam de ver uma companhia brasileira funccionando autonoma e com efficiencia no Theatro Municipal.

G. de M.

ROUBO DE CONTRATOSSE

Na madrugada de hoje, na rua Andradas, um policial deteve "Turquinho", que carregava varias duzias de Contratosse, roubadas numa drogaria dali.

(Conclusão da 1ª pag.)

Greve no Municipal

Acontece tambem, naturalmente, que, cansados, nem sempre é possivel acordar-se muito cedo. O trabalho é estafante, chega-se em casa de madrugada e o descanso é indispensavel. Assim não entende, porém, o Dr. Filgueiras, que resolveu fazer uma campanha injusta contra os que se atrasam alguns minutos para o ensaio.

O ensaio de "Tosca" e a greve

— Hoje o facto se repetiu — continúa o professor de orchestra — Hontem o espectaculo terminou depois das 24 horas. Eu, por exemplo, cheguei em casa ás 2.45 horas e hoje tive que me apresentar para o ensaio ás 9 horas. Felizmente não moro longe e disponho de multas conducções. Outros, porém, moram nos suburbios e não têem a menor facilidade. Por isso chegaram tarde.

O Dr. Filgueira deante disso insultou meus collegas, advertindo-os de forma aspera, e indelicada, ameaçando-os até de expulsão. Nós que já estavamos saturados de tudo isso declaramos que se os collegas não ficassem tambem não ficariamos. Como não fosse tomada em consideração a nossa interferencia no caso, suspendemos os trabalhos e deixámos assim de ensaiar a "Tosca" que está marcada para o espectaculo de amanhã.

Aproveitando o ensejo, os musicos ponderaram que é assás reduzida a gratificação que recebem da empresa pelos espectaculos da temporada lyrica actual.

Providencias

Para tratar desse caso os professores de orchestra se reunirão hoje no syndicato da classe e irão incorporados ao gabinete do prefeito.

Declarações do Sr. José Alves Filgueiras

Ouvimos á tarde, o Sr. José Alves Filgueiras, director do Departamento de Propaganda e Diffusão Cultural, a respeito da greve dos professores da orchestra do Theatro Municipal.

O Sr. Filgueiras assim explicou o caso:

— Os professores de orchestra do Theatro Municipal estão garantidos por um contrato de cinco annos. Seus vencimentos mensaes variam entre 650$ e 780$, além da gratificação extraordinaria de 25$, em cada récita de grande temporada e de 15$ agora, durante a temporada nacional. Segundo o contrato, serão obrigados a dois ensaios diarios. Entretanto, por benevolencia da administração, realisam apenas um. Quando a empresa arrendataria do Theatro Municipal executa dois ensaios, paga aos musicas 15$000 de gratificação.

Como vê o senhor, a situação que desfrutam é privilegiada. E depois:

— Agora vamos ao motivo da gréve. O interventor Olympio de Mello, assistindo, hontem, á noite, á representação da "Traviata", notou falhas na orchestra. Procurando o motivo, soube S. Ex. que seis dos mais destacados elementos da orchestra não compareceram á ultima hora, quando já não foi possivel a substituição. Soube então o conego Olympio de Mello que a falta de comparecimento destes professores foi motivada pelo facto dos mesmos tocarem em orchestras particulares, e, assim, encarregou-me de fazer-lhes uma advertencia séria, considerando que o conrato com a Municipalidade os obriga a servir a esta sómente. Hoje de manhã, na hora do ensaio, pedi ao maestro Spedini que fosse intermediario dessa advertencia do interventor. O maestro Spedini attendeu-me, mas foi recebido com manifestações de hostilidade por parte dos musicos. Principalmente o professor Iberê Gomes Grosso, que, aliás, sem favor, é um dos elementos de maior destaque da orchestra, um verdadeiro artista, mostrou-se indisciplinado, abandonando o ensaio com mais cinco collegas, que o acompanharam. A situação está, portanto, neste pé. O Sr. interventor, naturalmente, tomará as providencias que julgar necessarias, terminou o Sr. Filgueiras."

A CAMARA EM RESUMO

O CASO DA ITABIRA

Careceu de importancia a primeira parte da sessão de hoje da Camara. O Sr. Barreto Pinto tratou da situação dos funcionarios attingidos pela compulsoria e o Sr. Jair Tovar occupou-se do tratamento dos leprosos, a proposito da viagem do presidente da Republica ao Estado do Espirito Santo, onde vae assistir á inauguração do leprosario de Itanhangá.

O orador concluiu por um projecto concedendo o auxilio de 300:000$000 para a construcção de dois preventorios, annexos ao mesmo leprosario.

O Sr. Arthur Bernardes voltou a combater o contrato da Itabira Iron Ore Co., lendo um manifesto assignado por 400 estudantes mineiro, contra o referido controto, e um parecer do Sr. Tobias Moscoso, quando consultor juridico do Ministerio da Viação, tambem contrario ás pretensões da Itabira.

Passou-se depois á ordem do dia.

Melhorou ainda mais o mil réis

O Banco do Brasil abriu hoje com o mercado de cambio livre muito firme. A libra foi cotada a 79$050, o dollar a 16$160, o franco a $730, o escudo a $720 e o peso argentino a 4$940.

Para as suas cobranças, o Banco do Brasil comprava a libra a 78$000 e o dollar a 15$970.

Estas taxas representam uma nova melhoria para o mil réis esperando-se ainda que a cotação do dollar ainda mais se firme.

DINHEIRO SOBRE JOIAS, cautelas da Caixa Economica e mercadorias.

A CASA JOSE' CAHEN

EMPRESTA O MAXIMO

JUROS CONVENCIONAES

RUA SILVA JARDIM, 7

O mercado de cambio fechou firme

Libra a 79$050

O mercado de cambio manteve-se firme, até o seu encerramento, ás 13 1|2 horas.

Todos os Bancos sacavam a libra a 79$050, o dollar a 16$160, o franco $730 e o escudo $720, no mercado livre.

Nova York abriu com 4.89. Londres fechou com 4.89 95 S|Nova York e 109.44 S|Paris.

9 DE ABRI

Passa hoje o anniversario da batalha de La Lys. Estava-se no auge da Grande Guerra. Defrontavam-se, na chamada Frente Occidental, da fronteira da Suissa ás proximidades de Ostende, os exercitos inimigos: de um lado, os alliados, incluindo francezes, inglezes, portuguezes, belgas, americanos, italianos e ainda contingentes canadenses, australianos e africanos e, do outro lado, os allemães e austriacos. Eram mais de quatro milhões de homens em armas. O commando germanico pensa em abrir uma brecha que, como uma torrente, levasse os allemães ás praias de Ostende, desmoralisando, simultaneamente, inglezes, belgas, portuguezes e francezes. Golpe ousado que, se executado com exito, dividiria o exercito da Flandres do exercito do Somme.

Foi o golpe preparado com os segredos e os cuidados do costume. E, na madrugada de 9 de abril de 1918, centenas de peças de todos os calibres abriram fogo contra os alliados numa frente de poucos kilometros. Era exactamente nesse ponto que se encontrava uma divisão de soldados portuguezes, que deveriam ser substituidos, nessas mesmas horas, por outros compatriotas. O golpe fôra desfechado exactamente na juncção dos portuguezes com inglezes. E por essa brecha se lançaram, depois do mais infernal fogo de preparação e barragem, cinco divisões das mais aguerridas e experimentadas tropas germanicas. O choque começou ao amanhecer. A vaga humana, composta de allemães cinco vezes mais numerosos, lançou-se sobre as trincheiras portuguezas, invadiu-as e da primeira linha transbordou para as outras.

Nem o fogo das baterias alliadas, egualmente intenso, nem a bravura humana levada ao extremo, puderam conter esse rolo compressor allemão, que se infiltrou exactamente no ponto de ligação das forças anglo-portuguezas. O terreno era um lamaçal apenas, maior ainda para o lado das trincheiras portuguezas. E para ahi se derramou a vaga allemã. A luta homerica durou toda a manhã. A resistencia dos portuguezes foi uma das mais bellas paginas da Grande Guerra. Os portuguezes defenderam-se como leões; asphyxiados pelos gazes venenosos, enterrados até á cintura na lama, rodeados por inimigos cinco vezes superiores, reagiram e combateram até morrer. E foi essa resistencia, que custou á divisão portugueza mais de 5.000 baixas, só entre mortos e feridos, que impediu que os exercitos al avançassem e attingissem a Mancha.

E' o heroismo, a bravura, o de sacrificio, todas as nobres des da raça, que hoje se comm em Portugal. O 9 de abril é, datas modernas portuguezas, mais significativas porque é a mação hodierna do valor do po mão, que a historia ha sécul grou. A Batalha de La Lys é padrão de gloria para Portugal isso, a sua commemoração tem alta significação patriotica e nem deve passar despercebi brasileiros.

Mensagem do c da Nação á Cam

O ministro da Faze contrario á extincç quota do café

No expediente da sessão, da Camara, foram lidas mensa presidente da Republica subm deliberação do Poder Legi Tratado de Amizade entre o B Afghanistão, assignado na cid kara, em 20 de fevereiro de 193 dindo autorização para crear ção autonoma na America C um officio do ministro da Fa viando parecer contrario ao que extingue as quotas sobr por não consultar os interes naes.

TOSSE BRONCHIT

PHYMATOS

CURA E FORTALE

CARIOCA: linda como a lhe dá o nome.

Communicado

Dr. João Moreira de Magalhães

✝ Amelia de Mello Magalhães, Dr. João de Mello Magalhães e senhora, Joaquim de Mello Magalhães, senhora e filhos, viuva Tobias de Mello Magalhães e filho, agradecem sensibilisados a todos os dedicados amigos que os confortaram com a sua assistencia e o seu carinho durante a doença, o fallecimento e os funeraes de seu idolatrado marido, pae, sogro e avô, e cumprem, penhoradissimos o dever de participar que farão celebrar missa de 7º dia pelo repouso de sua grande alma, sabbado, 10 do corrente, ás 10 1|2 horas no altar-mór da egreja da Candelaria.

Dr. João Moreira de Magalhães

PRESIDENTE DA DIRECTORIA DA COMPANHIA SUL AMERICA

✝ Os directores e funccionarios da "SUL AMERICA", Companhia Nacional de Seguros de Vida, convidam os parentes e amigos do seu inesquecivel presidente, Dr. JOÃO MOREIRA DE MAGALHÃES, para assistir á missa que em suffragio da sua alma, mandam celebrar sabbado, 10 do corrente, ás 10 1|2 horas, na egreja da Candelaria.

Dr. João Moreira de Magalhães

PRESIDENTE DA DIRECTORIA DA COMPANHIA SUL AMERICA

✝ Os directores e funccionarios da "Sul America Terrestres, Maritimos e Accidentes" convidam os parentes e amigos do estimado e antigo presidente da Directoria da "SUL AMERICA", Companhia Nacional de Seguros de Vida, Dr. JOÃO MOREIRA DE MAGALHÃES, para assistir á missa que em suffragio da sua alma, mandam celebrar sabbado, 10 do corrente, na egreja da Candelaria, ás 10 1|2 horas, e por este acto de religião se confessam agradecidos.

Thereza Alijó

(FALLECIDA EM PORTUGAL)

✝ Eduardo Alijó, senhora e filho, Ernesto Alijó convidam todos os seus amigos a assistir á missa que mandam rezar por alma de sua saudosa mãe, avó e sogra, fazem celebrar sabbado, 10 do corrente, ás 9 1|2 horas, no altar-mór da egreja de S. Francisco de Paula. Antecipadamente agradecem. (Pede a dispensa de pezames).

Dr. João Moreira de Magalhães

PRESIDENTE DA DIRECTORIA DA COMPANHIA SUL AMERICA

✝ Os directores e funccionarios da "Sul America Capitalização" convidam os parentes e amigos do pranteado presidente da "SUL AMERICA", Companhia Nacional de Seguros de Vida, Dr. JOÃO MOREIRA DE MAGALHÃES, para assistir á missa de 7º dia, que mandam celebrar em suffragio da sua alma, na egreja da Candelaria, sabbado, 10 do corrente, ás 10 1|2 horas.

Dr. João Moreira de Magalhães

PRESIDENTE DA DIRECTORIA DA COMPANHIA SUL AMERICA

✝ Os directores e funccionarios do Banco Hypothecario Lar Brasileiro mandam celebrar sabbado, 10 do corrente, ás 10 1|2 horas, na egreja da Candelaria, missa em suffragio da alma do estimado presidente da Directoria da "SUL AMERICA", Companhia Nacional de Seguros de Vida, e membro do Conselho Consultivo da Administração deste Banco, Dr. JOÃO MOREIRA DE MAGALHAES, e para este acto de religião convidam os parentes e amigos do illustre extincto.

D. Elvira Ferreira

✝ Falleceu á uma hora e 1|2 a senhora ELVIRA FERREIRA, esposa do Sr. Domingos Martins Ferreira, moradora á rua Anna Nery, 218. O enterro realisa-se amanhã, ás 9 horas, dia 10-4-37.

Eliza Campos Borges

✝ José Campos Borges, Maria Campos Borges, Maria Augusta Campos Borges, filho, filha e neta, penhoradissimos, agradecem, a todos os parentes e amigos que acompanharam o funeral de sua idolatrada mãe e avó e assim como a todos que enviaram cartas, telegrammas e os vieram confortar na grande dôr. Ao mesmo tempo convidam todos os parentes e amigos para assistir á missa de 7º dia, que se fará celebrar no altar-mór da egreja de S. José, ás 8 e 30 do dia 10 do corrente. O que desde já hypothecam sua eterna gratidão.

Alzira Eugenia Pimenta Mourão

(Professora Municipal)

✝ Clemente Rodrigues Mourão e filhos, João Honorio de Mello e senhora e a viuva Antonio Pimenta Guimarães, esposo, filhos genro e mãe da querida ALZILIA EUGENIA PIMENTA MOURÃO communicam seu fallecimento hoje, dia 9, em sua residencia, á rua Ministro Viveiros de Castro, 60 (Copacabana), de onde sairá o enterro, amanhã, para o cemiterio de São João Baptista, ás 10 horas. Para esse acto convidam todos os seus parentes e amigos, antecipando seus agradecimentos.

Alcina Nu Santos L

(30º di

✝ Seus fi lhas e g vidam a seus demais parentes sistir á missa que manda amanhã, sabbad ás 8.30 horas, N. S. da Bôa Morte, á sario. Agrad padamente.

Contra al Pereira Pint

✝ Sua vida amigos tir á rá celebrada meiro anniver fallecimento, Nossa Senhora ás 9.30.

Codrato de

✝ A vi feado vel CODR vida am amigos para missa que por será rezada sabbado, ás capella de N das Vict Paula. Agrad padamente.

Thereza

(Fallecida em

✝ Os A Impe vidam ts assistir á missa dam rezar por THEREZA AL Eduardo Alijó de N. S. da sabbado, dia 1 na egreja de S co de Paula. mente agradec

Dr. Luiz

(30º d

✝ Viuva LUIZ filhos parente collegas para missa de me celebrada na Santo Anton bres, ás 9 lo Rev. padre Mogaldi. Ant te agradecem.

Alfredo Borg

✝ A fa doso AUGUST GES, te reconhecida, sua gratidão que compare funeraes do cível, filho como aos que soffreu envia cartas convidando-o tir á missa pelo eterno sua alma brar no egreja de S Xavier, á rua Co Xavier, ás gunda-feira, ras. Por esse ligião, a famil da antecipa os decimentos a comparecerem já evitada a pezames apó ção da missa.

Rio de Janeiro — Sexta-feira, 9 de Abril de 1937

16hs

A NOITE

ANTE FINAL

eliquia de uma epopéa gloria de uma raça

imponentes commemorações, em Lisboa, do 15º anniversario do de Gago Coutinho e Sacadura Cabral — O "Santa Cruz" ainda hoje se conserva com carinho em Portugal

(De Felix Corrêa, correspondente d'A NOITE em Lisboa)

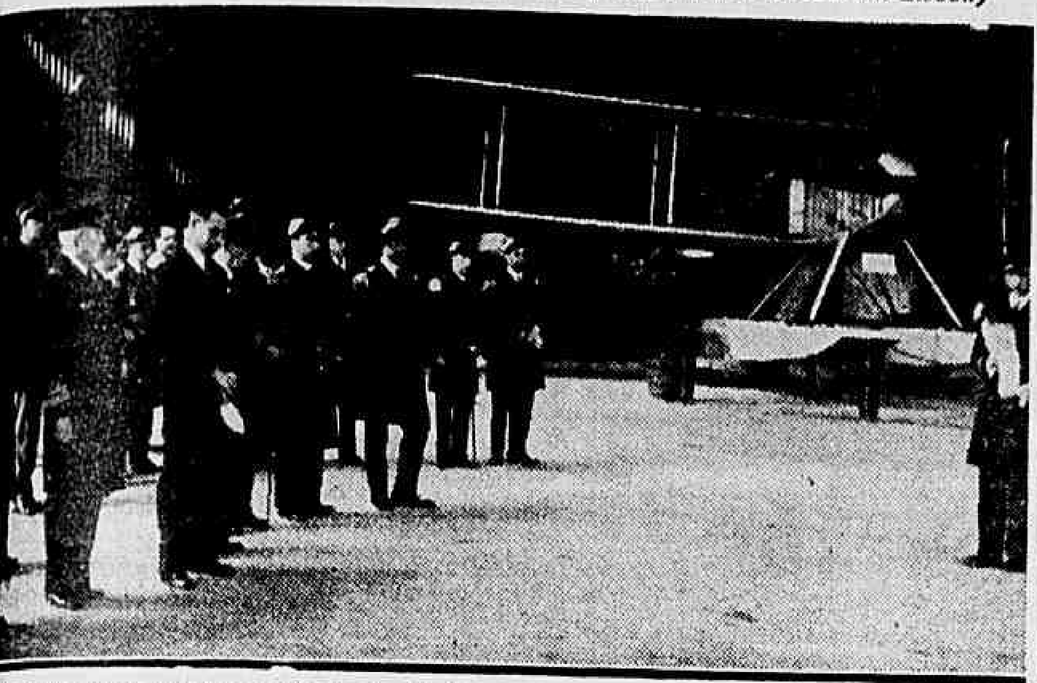

Centro da Aviação Maritima: o ministro da Marinha, commandante aviador Ortins de Bittencourt, com officialidade da Aeronautica Naval, junto do historico hydroavião "Santa Cruz" que completou o glorioso vôo Lisbôa-Rio (T[illegible])

abril — Hoje, quando,
rial potente e modernissi-
desapparecem tragicamente
s aereas regulares do atlan-
pilotos admiraveis como Jean
que se póde avaliar bem o
gloriosa empresa tentada,
nos, num fragil apparelho,
Coutinho e Sacadura Ca-
lhantemente realisado, ape-
difficuldades.

20, foi a heroica proeza com-
em Lisboa, no centro da
Maritima, junto do hydro-
nta Cruz", no qual Couti-
bral pousaram na Guanaba-
dum a apotheose formida-
um vôo audaciosissimo no
ntarou a maravilhosa preci-
ilha da passagem nos Pene-
Pedro e São Paulo.

do 2º tenente aviador Ma-
ta ter evocado a gloriosa via-
ado, em 1922, no "Lusita-
ministro da Marinha, com-
Ortins de Bettencourt, tam-
ndo aviador que com Cou-
abral fez a primeira viagem
a-Madeira, pronunciou um
o discurso:

Coutinho e Sacadura Ca-
m de Lisboa ao Rio de Ja-
ello e Ivens realisaram a
a Africa, de Angola á Con-
como Vasco da Gama che-
e Gil Eanes dobrou o Cabo
eque, tendo uma missão a
ão curaram dos meios de
lhem, mas apenas de cum-
de forte, persistencia ina-
cisão firme de alcançar o
de tudo e contra tudo
cipios reagentes que trans-
realidade o que parecia
Não dobraria Gil Eanes
ador, se, para assegurar o
empresa, tivesse requerido
os meios correspondentes
previstos; nem Vasco da
chegado á India se achas-
m pequenas as caravellas,
ens, fraco armamento, di-
e reduzidos os manti-
Capello e Ivens teriam
a Africa se o quizessem
meios de transporte effi-
nveniente segurança; nem
rea de Gago Coutinho e
abral constituiria feito re-
nperassem pelo avião ca-
ar a travessia em con-
iatorias, ou que a expe-
outros tivesse demonstra-
da navegação aerea.
m-nos estes homens e tan-
portuguezes, em todas as
havendo uma missão a
uma coisa interessa, uma
subsistir: o seu cumpri-
ão cumpre bem quem põe
descobre difficuldades, es-
e lhes sejam resolvidas,
uidando de as resolver

o da Marinha referiu-se ao
ão, ha mezes, por "alguns
ente perversa, degenerada
sob a benevolencia de mui-
ram cumprir um dever
agem, conservando-se si-
tranquillos perante os seus
rleiros e criminosos": a
ão tentada a bordo do
"Affonso de Albuquerque" e do "Dão". E concluiu assim:

— Ser militar não é só vestir uma farda; é "servir", e "servir" significa disciplina e cumprimento do dever, subordinação e sacrificio. Não cumpre o seu dever, não cumpre a nobre missão de militar, quem se poupa a sacrificios, quer estes sejam pequenos e decorrentes do funccionamento normal do serviço, quer sejam grandes e incluam o da propria vida. Se Gago Coutinho e Sacadura Cabral tivessem sido dominados pela preoccupação de poupar a vida ou de se furtarem a duros trabalhos, a graves provações, não teriam conseguido realisar a viagem aerea ao Rio de Janeiro — viagem que serviu ainda para trazer de novo á Marinha o prestigio que deploraveis factos anteriores haviam abalado. Esta é uma das lições a tirar do feito que hoje se commemora; este é o exemplo a colher dos homens illustres que o fizeram. Para concluir, direi apenas que a Aviação Naval tem respondido "presente" quando chamada a cumprir, e conto que assim continuará a ser, a bem da Nação. E agora, em continencia aos heróes de Portugal, aos que puzeram a sua vida ao serviço da Patria!"

RHEUMATISMO? ACIDO URICO?

Trate-o com o Sal Effervescente de Carlsbad Evans. Um anti-acido e diuretico poderoso. Refrescante e agradavel. Guarde o nome: Evans.

SAES EFFERVESCENTES CARLSBAD

EVANS

SERINGAS e agulhas para injecção — todos os tamanhos; qualidade garantida. Casa Hermany. Gonç. Dias. 50.

APARTAMENTOS

A FABRICA DE MOVEIS LAMAS expõe em seu grande Mostruario annexo ás officinas, á rua Mello e Souza ns. 100/8 (proximo á estação principal da Leopoldina), innumeros Modelos especialmente creados para Apartamentos e que resolvem o problema da escassez de espaço, sem prejuizo da boa commodidade e distincção que a vida moderna exige, executando-se ainda sob desenhos e em qualquer estylo ou dimensões modelos especiaes, offerecendo-se tambem em alguns casos facilidade de pagamento. Solicitem pelos telephones 28-4478 e 28-7024 a ida de um representante com catalogos e outras orientações.

AZARETH OUVIDOR, 96

NDE sortes grandes e DA' geladeiras
e graça!...
ENDEU ante-hontem
18.116 com 200 CONTOS
deira Westinghouse do 1º sorteio pertence á Exma. Mme. Souza Varges — Rua Menna Barreto, 141.
MANHÃ — MIL CONTOS

Agora sim!...
EM CRACKE E GANHEM
COM FACILIDADE 50$000
ssombro da epocha. Qualidade e dinheiro
ABRICA DE CIGARROS SELECTA. S. PAULO

Solução urgente para o problema da successão

O communicado do Partido Libertador após a reunião do seu Directorio — Não será examinada isoladamente a possibilidade de qualquer candidatura — Abre-se em São Paulo a campanha do alistamento, sob a chefia do Sr. Armando de Salles

PORTO ALEGRE, 9 (Serviço especial d'A NOITE) — Foi distribuida pelo Partido Libertador a seguinte nota official: "O Directorio do Partido Libertador, tendo em consideração as condições especiaes em que se encontra o paiz, continúa entendendo necessaria uma convergencia de esforços para a solução harmonica e pacifica da successão presidencial e se esforçará para que a questão das candidaturas seja resolvida com brevidade. O Partido Libertador não julga conveniente, no momento, examinar isoladamente qualquer candidatura".

Inicia-se em S. Paulo a campanha do alistamento

S. PAULO, 9 (Havas) — Conforme communicamos em noticia anterior, a inauguração da campanha do alistamento do Partido Constitucionalista será realisada amanhã, dia 10 do corrente. O Sr. Armando de Salles Oliveira, que presidirá o acto, será alvo de uma homenagem dos seus correligionarios em nome dos quaes falarão os Srs. Paulo Nogueira Filho, chefe dos Departamentos Technicos do P. C., o Sr. Thiago Mazagão pelos directorios peceistas da capital e o Sr. Luiz Piza Sobrinho, representando os directorios do interior.

Ao agradecer essas saudações, é que o Sr. Armando de Salles Oliveira lerá o prefacio do livro de sua autoria que será lançado proximamente. Concluindo, o ex-governador paulista declarará inaugurada a campanha partidaria em prol do alistamento eleitoral.

O acto terá inicio ás 21 horas, e depois delle os elementos peceistas seguirão incorporados ao palacio dos Campos Elyseos para prestar a annunciada homenagem ao Sr. Cardoso de Mello Netto.

Vem ao Rio o Sr. Lima Cavalcanti

RECIFE, 9 (Serviço especial d'A NOITE) — Assumiu hontem, á tarde, o governo do Estado o padre Felix Barreto, presidente da Assembléa, em virtude de ter de seguir, no "Highland Patriot", para essa capital, o Sr. Lima Cavalcanti, que conta regressar no dia 24 do corrente.

O DOLOROSO DESASTRE de São José do Barreiro

Foi operado o jornalista Carlos Eiras -- O estado das demais victimas

Os medicos, logo após a intervenção, vendo-se á esquerda o major Ernesto de Oliveira

Depois somente de terem sido os feridos removidos do local do accidente para a Santa Casa da cidade de Rezende, proxima á localidade de S. José do Barreiro, foi que se póde verificar a verdadeira extensão do terrivel desastre occorrido com os nossos prezados collegas de imprensa Vital Bezerra de Freitas e Carlos Eiras e a familia deste.

Comquanto a Santa Casa rezendense não seja um estabelecimento hospitalar dotado de recursos modernos para attender casos dessa natureza, o seu provedor, Dr. Octavio de Oliveira Botelho, logo que teve conhecimento do lamentavel accidente, foi em pessoa mobilisar todos os meios ao seu alcance para soccorrer aos enfermos na medicação de urgencia e nas intervenções cirurgicas que ali seriam procedidas pelo conhecido cirurgião de guerra, major Dr. Ernesto de Oliveira, director do Sanatorio Militar de Itatinya e tambem assistente dali.

Os primeiros doentes a chegar em camas collocadas dentro de um caminhão coberto com toldo, foram D. Helia Luguori, cunhada, e Zaira Eiras, esposa de Carlos Eiras.

A primeira dessas senhoras tinha a lingua traspassada por um ferro que entrando pela boca saira em baixo do maxillar inferior. Ninguem pode conceber como teria acontecido isso nem qual peça do carro que teria sido a causadora da horrivel lesão.

A segunda, apresentava fractura do braço esquerdo e escoriações.

Operadas pelo Dr. Ernesto, foram levadas a repousar em quarto particular, sendo o estado de ambas considerado lisonjeiro.

A's 20 horasi regressava, sob chuva torrencial, o mesmo caminhão, que fôra novamente a São José do Barreiro buscar os ultimos feridos: Carlos Eiras e Vital Bezerra de Freitas. Já então, era numeroso o grupo de amigos, curiosos e parentes destes enfermos que os aguardava na Santa Casa. Entre estes estavam o Dr. José Bezerra de Freitas e Paulo Cleto, tambem nossos confrades, que foram de avião, levando comsigo o Dr. Herculano Siqueira, medico e companheiro de trabalho de Eiras.

Examinando pelos Srs. Ernesto de Oliveira, Tourinho do Carmo e Nilo Gomes Jardim, foi constatado o deslocamento das 11ª e 12ª vertebras, além de fortisima contusão na vista esquerda, em Vital Bezerra. Para conhecer a hemorrhagia interna, o Dr. Ernesto, auxiliado pelos seus collegas, fez a extracção do liquido rachidiano. Felizmente, verificou ser pequena. Restava, porém, saber se as vertebras tinham lesado o respectivo envolucro e isso só poderia ser feito por meio de apparelho de raios X, de que não dispõe, infelizmente, a cidade de Rezende. Ou o doente teria de vir immediamnte para esta capital, de trem, ou o apparelho iria daqui. A direcção do "Diario da Noite" resolveu remetter não só o apparelho, mas, tambem, o respectivo technico, devendo tudo estar em Rezende, para onde irá de avião, á hora em que circular esta edição.

Carlos Eiras parece apresentar mais gravidade no seu estado que seus companheiros. Era o dirigente do vehiculo, embora este pertencesse a Vital, que nelle estava devidamente matriculado.

Dirigia-o com certa velociade. Embora "chauffeur" amador habil, por soffrer da vista, mal que procura attenuar com lentes, não se apercebeu de um caminhão parado quasi em meio da estrada, á altura do "Club dos 200", e, já proximo, freiou violentamente a "limousine" e como a estrada estivesse muito enlameada, o vehiculo cabriolou para a esquerda, para a direita, zig-zagueou e precipitou-se verticalmente no precipicio, batendo com o radiador no fundo da grotta, capotando em seguida.

Disso resultou Carlos Eiras soffrer tremenda pancada no thorax, produzida pelo volante, quebrar o pára-brisas com o rosto e receber fractura exposta do ante-braço esquerdo. No rosto, recebeu profundo golpe, que, começando na palpebra esquerda, termina no canto do labio do mesmo lado. Os ossos nazaes ficaram esmigalhados e houve descollamento das carnes do rosto, da testa para baixo.

Considerando o estado do doente o Dr. Ernesto de Oliveira quiz evitar a anestezia geral em Eiras, applicando-lhe uma troncular.

Mas a inflamação não permittiu insensibilidade perfeita do braço offendido e foi feita logo a applicação da mascara para a anestezia geral.

O redactor d'A NOITE, presente, foi convidado a assistir aos trabalhos operatorios feitos com extraordinaria habilidade pelo Dr. Ernesto de Oliveira, auxiliado pelos seus collegas acima referidos.

Feito o alargamento da abertura da janella já aberta pelo osso exposto, póde o operador verificar a existencia de uma esquirole de grandes proporções em fórma triangular, solta dentro dos musculos do braço fracturado. Retirou-a o medico, para evitar infecção futura e furando os dois pedaços do ante-braço, controntou-os com fio proprio e applicou pontos aos musculos dilacerados e ao couro.

A hemorrhagia nazal muito prejudicou a applicação da mascara de chloretyla, tendo o Dr. Jardim, que se incumbiu disso, necessidade de, a todo o momento, retiral-a para desobstruir as vias respiratorias de Eiras.

Finda a operação, o Dr. Ernesto de Oliveira falou-nos do estado dos feridos, reputando-o gravissimo, embora alimentando esperanças de salvar os nossos collegas victimados.

O Dr. Nilo acha que sobrevirá uma supuração ao descollamento da face de Eiras.

O prognostico sobre Vital só poderá ser positivado depois da radiographia, tendo o major Ernesto de Oliveira esperanças tambem de que elle se salve e venha a ficar perfeito, caso não sobrevenha accidente, pois não foi possivel applicar-lhe sôro anti-tetanico, visto como elle já foi injectado do mesmo não ha muito, quando victima de pequeno accidente.

O cadaver de D. Anna Eiras, mãe de Carlos Eiras, foi embalsamado pelo Dr. Ernesto de Oliveira e chegará hoje, ás 16.55 pelo rapido paulista, a esta capital.

A morte de Frei Luiz

Causou profunda consternação em Petropolis, assim como nos circulos catholicos em geral, o fallecimento de frei Luiz Reinke, sacerdote de primorosas virtudes, cuja bondade se fizera delicada legenda christã na cidade serrana, onde passou grande parte de sua util existencia.

Frei Luiz Reinke não se distinguia, no emtanto, unicamente pela brandura de alma. Elle possuia um singular espirito de iniciativa que, dentro do ambito natural de seu sacerdocio, frutificava em obras de grande alcance espiritual e social. Zeloso de seus deveres, mas tambem procurando amplial-os em conformidade com as exigencias do ambiente em que vivia, a elle se devem fundações religiosas em pleno florescimento, que testemunham na cidade por elle amada carinhosamente, a força de vontade do sacerdote. Durante toda uma longa existencia, que é exemplo de brandura e de utilidade humana, o extincto era uma energia silenciosa, mas efficiente, construindo sem rumor e sem pressa uma obra que lhe deixaria o nome duradouramente gravado na terra, para lembrança e estimulo dos homens.

A morte de frei Luiz Reinke abre nos circulos religiosos e na cidade petropolitana um claro em que serão recordadas e choradas suas virtudes humanas, menos proximas da terra do que do céo.

Não esqueça que a fortuna...

...o espera no Centro Loterico, á Travessa do Ouvidor numero nove, com um bilhete de mil contos para amanhã!

FLORIDA

50-30-20-10 são os cheques distribuidos

SABONETE
ORBLEU de Bazin
tem em perfume, o que seu estojo tem em belleza.
A' venda em todo o Brasil

RADIOS «PHILCO»
Os ultimos modelos de 1937 em prestações de
50$000
por mez. Facilita-se qualquer negocio.
Casa YOLANDA PORTO
RUA URUGUAYANA, 49

TESOURAS para todos os fins, alicates, limas, pinças e escalpellos para unhas e pelles. Completo sortimento. Casa Hermany, Gonç. Dias, 50.

Preparando a reserva aerea

Mais pilotos civis incluidos na Aviação Naval

O ministro da Marinha mandou incluir na Reserva Naval Aerea, como reservistas de 2ª classe, os pilotos civis, que concluiram o respectivo curso: Alberto Bruno Favagrossa, Ciro Novaes Armando, Roberto Gluck, Studard Montenegro, Ubiratan Favilla, Milton Castro, Fernando C. de Magalhães, Salomão Jabor, Renato de Azevedo Borges, Edmundo Pinto, João Richbauer Junior, Bento Oswaldo Cruz da Costa e Geraldo Cavalcante Cardoso.

NERVOSOS
..CASA DE SAUDE S. LUCAS — Vol. da Patria, 62-66. Tels. 26-3176. Quartos 12$ e 30$. Apart 3 Q. e 2 S. 50.

Muita calma!...

– Na cabeça e para a cabeça... só
Silva Gomes
31 – Andradas – 31
Só vende chapéos de palha

CANIVETES — grande sortimento de optima qualidade, acaba de receber a Casa Hermany, Gonç. Dias. 50.

CALDEIRÃO BRASIL
O CALDEIRÃO QUE APITA
Cozinha de 7 a 20 minutos
A' venda em todas as boas casas de ferragens. — Inform.: Tel. 28-5248

Querem casar e não podem

Os juizes de paz allegam que o cargo é pouco rendoso e recusam-se a tomar posse...

BELLO HORIZONTE, 9 (Da Succursal d'A NOITE) — Dezenove noivos de Rio das Pedras, municipio de Ouro Preto, dirigiram uma representação ao Tribunal Regional, em que se queixam de não se poder casar porque os juizes de paz eleitos em julho do anno passado, até hoje não tomaram posse do respectivo cargo, sob a allegação de que o mesmo é pouco rendoso.

JASMINOL é o Sabonete preferido pelo seu perfume, duração e preço!

Prof. Godoy Tavares
Coração, pulmão, rins, estomago e intestinos (colites, diarrhéas chronicas, hemorrhoides). Av. Rio Branco, 183, salas 808, 809 e 810. Tel. 26-3176.

FELTROS PARA SENHORAS
Casa dos Chapéos
O MAIOR SORTIMENTO
MENORES PREÇOS
LARGO DO ROSARIO, 6-1º

Sobre penhores de JOIAS
roupas, metaes, fazendas, machinas, pianos, victrolas, radios e qualquer mercadoria que represente valor?
Emprestam
VIANNA, IRMÃO & CIA.
28 e 30, Pedro 1º, 28 e 30 — Tel. 22-1582
(Antiga Espirito Santo)

Embarcou para o Rio o Athetico Mineiro

BELLO HORIZONTE, 9 (Havas) — Segue hoje pelo nocturno, para o Rio, a delegação do athletico, que jogará domingo contra o Flamengo.

SACCO AZUL
Cinta encarnada
Perola
EMPACOTADO NA FABRICA!
Esse é que é o NOSSO ASSUCAR como lhe chama o consumidor!
EM PACOTES DE 1 E 5 KILOS

CHEQUES
Magnolia
CIGARRO DE QUALIDADE

Agua ORIENTAL
Tintura vegetal-inoffensiva. Dá ao cabello branco, ou grisalho, sem o queimar, uma linda côr, desde o castanho claro ao preto mais natural, deixando-o brilhante e sedoso.
A' venda em todo o Brasil.

Ecos e Novidades

Todas as cifras officiaes divulgadas attestam o constante augmento das arrecadações federaes, aliás, como as de quasi todos os Estados. Muitas vezes, nos temos referido ao facto, como dos mais indicativos da nossa restauração economica. Mas o proprio crescimento das rendas publicas focalisa as deficiencias do nosso regime tributario. Não ha ninguem que desconheça os seus innumeros defeitos. Os estudiosos do assumpto, como acontece entre os funccionarios da Fazenda, calculam em alta percentagem a evasão da receita pelas deficiencias fiscaes. O Legislativo prestaria assignalado serviço se levasse a termo uma das suas mais arduas missões: a reorganisação total do nosso confuso regime tributario.

* * *

A Sociedade das Nações preoccupa-se vivamente com a reforma do calendario. Um projecto do delegado chileno é a base das consultas que faz a Liga de Genebra. O calendario actual, com os seus mezes deseguaes e portanto com os seus trimestres de numero diverso de dias, com as suas festas moveis e a sua necessidade de annos bisextos cria uma série de inconvenientes para a vida moderna, principalmente de negocios. E' preciso, pois, repudial-o. Conseguirá a Sociedade das Nações semelhante victoria? O facto de um Papa já ter modificado o calendario permittirá esperar nova reforma?

* * *

Discursando, na Camara dos Deputados, um dos seus membros de maior destaque declarou que o atraso do pronunciamento do Poder Legislativo sobre a intervenção federal no Maranhão, decretado ha dez mezes, resultára sobretudo das duvidas suscitadas quanto ao facto de saber se cabia áquella Casa do Parlamento ou ao Senado conhecer da materia em primeiro logar. Houve realmente essas duvidas, mas não se sabe como nem porque ellas nasceram. Em relação ao assumpto, a carta constitucional é de tão meridiana clareza, que não comporta a minima controversia. Lá está, em seu artigo 41 § 3º: "Compete "exclusivamente" ao Senado Federal a "iniciativa" das leis sobre a intervenção federal, e, em geral, das que interessem determinadamente a um ou mais Estados". Approva-se a intervenção por uma lei. Logo, a primazia senatorial é evidente. Não ha que discutir.

Dê aos seus filhos
Emulsão de Scott

As doenças da bexiga quasi sempre se acompanham de dôres, ardor ao urinar e urina turva. É preciso tratal-as com um remedio efficaz que elimine a causa do mal, isto é, as bacterias causadoras da infecção. Tome Urotropina. ella exerce na bexiga e nas vias urinarias um effeito desinfectante scientificamente provado, destruindo e expulsando os germens em virtude do seu

effeito diuretico.

Tambem contra outras doenças infecciosas ou para evital-as tome o mais activo "depurador desinfectante" do organismo e do sangue: Urotropina. Peça sempre a embalagem original: Tubos de 20 comprimidos.

Urotropina
É um producto Schering

Radio

Sociedade Radio Nacional
P R E 8

Studios: Edificio d'A NOITE — 22.º pavimento — Rio de Janeiro — Potencia: 80.000 watts — Frequencia 980 kilocyclos — Onda 306 metros

PROGRAMMA PARA HOJE, SEXTA-FEIRA

18.00 — PROGRAMMA DAS DAMAS — Com a speaker Ismenia dos Santos.

18.45 — HORA DO BRASIL — Departamento Nacional de Propaganda.

19.30 — ALÔ, ALÔ, BRASIL! Studio com o speaker Oduvaldo Cozzi.

OUVERTURE DA CAVALLARIA LIGEIRA, de Supé, pela Grande Orchestra de Concertos sob a regencia do maestro Romeu Ghipsman.

19.35 — CARIOCA — Chronica.

19.40 — PRE-8 AO COMPASSO DA VALSA — Orchestra Viennense.

1) — TENDRESSE, de Waldteufel. 2) — Soldadinhos de Chumbo, de Strauss.

19.57 — JORNAL FALADO DA CASA GUIMARAES LTDA.

20.00 — HORA CERTA DA CASA MASSON.

20.01 — PERIPECIAS DA FAMILIA RESMUNGO CHORÃO (23º Episodio) Pelo ventriloquo Baptista Junior, offerecidas pela Cia. Nestlé.

10.15 — AUDIÇÃO PHILIPS — Canções Brasileiras — Orlando Silva, a grande sensação do Radio.

20.30 — TRES MINUTOS DE MEDICINA PARA O SEU LAR — Palestra pelo Dr. Gustavo Armsbrust.

20.33 — MUSICAS DE FILMS — Orchestra Novelty.

20.45 — FADOS E TANGOS — Joaquim Pimentel c| Guitarras e Orchestra Typica Portenha.

21.00 — JORNAL FALADO DA CASA GUIMARAES LTDA.

21.03 — COISAS NOSSAS — Grande Orchestra de Concertos sob a regencia do maestro Romeu Ghipsman, soprano Abigail Parecis, Orchestra Nazareth e Orlando Silva c| Conjunto Serenata.

1) — GRANDE ORCHESTRA — Il Guarany, de Carlos Gomes. 2) — Abigail Parecis — Improviso, de Francisco Mignone. 3) — ORCHESTRA NAZARETH — Guerreiro, de Ernesto Nazareth. 4) — ORLANDO SILVA — Juramento Falso — Samba — J. Cascata-Lionel Azevedo.

21.30 — VAMOS LER... o commentario da PRE-8, escripto por Genolino Amado.

21.35 — FADOS — Joaquim Pimentel c| Guitarras.

21.45 — CANÇÕES BRASILEIRAS E MUSICAS ARGENTINAS — Orlando Silva e Orchestra Typica Portenha.

22.000 — JORNAL FALADO DA CASA GUIMARAES LTDA.

22.03 — MOSAICO MUSICAL — Grande Orchestra de Concertos sob a regencia do maestro Romeu Ghipsman e soprano Abigail Parecis.

22.35 — MUSICA DESCRIPTIVA — Varios Conjuntos.

22.57 — ULTIMO JORNAL FALADO DE PRE-8.

23.00 — DORME, BRASIL!

PROGRAMMA DA MANHÃ, TODOS OS DIAS

6.15 — HORA DA GYMNASTICA — Abertura pelo speaker Aurelio de Andrade. Duas aulas de gymnastica rithmica, ás 6.25 e 7.30, pelo professor Oswaldo Diniz Magalhães. Ao piano: Jorge Paiva.

RELOGIO MUSICAL — Hora certa nos intervallos.

8.00 — INFORMAÇÕES SOCIAES — Anniversarios, nascimentos, casamentos, etc.

8.30 — PRIMEIRAS NOTICIAS — Acontecimentos do paiz e do estrangeiro.

11.00 — PROGRAMMA PARA O ALMOÇO — Gravações variadas.

12.45 — QUARTO DE HORA DA SORTE, em collaboração com a NOITE Illustrada.

13.00 — Intervallo.

Inesperadamente

Vieram ao Rio, o chefe de Policia e o secretario da Agricultura

BELLO HORIZONTE, 9 (Da Succursal d'A NOITE) — Empresta-se nesta capital singular importancia politica á viagem inesperada do chefe de Policia, capitão Ernesto Dornelles e do secretario da Agricultura, Sr. Israel Pinheiro, para o Rio, em avião da Panair.

CÊRA ROYAL

A verdadeira cêra para lustrar moveis e assoalhos. Lata 6$500, em toda parte. Faça experiencia.

Os fornecimentos á Prefeitura

Conforme A NOITE antecipou, extincto o Departamento de Compras, cada secretaria geral passará a fazer autonomamente a acquisição do material necessario ás repartições que lhe são subordinadas.

Eis o decreto que sobre isso dispõe, hoje publicado no orgão official da Municipalidade:

"O interventor:

Considerando o que dispõem os arts. 13 n. 1 do decreto federal n. 196, de 18 de janeiro de 1936 (Lei Organica), 16 e seu paragrapho do decreto municipal n. 17, de 2 de setembro de 1935;

Usando das attribuições que lhe são conferidas pelo decreto n. 1.498, de 15 de março deste anno, depois de ouvir o Conselho Geral,

Decreta:

Art. 1º — O fornecimento de artigos ou materiaes aos varios serviços desta Prefeitura será provisoriamente effectuado por intermedio de commissões especiaes, organisadas pelos secretarios geraes, que baixarão as instrucções necessarias para a regularidade desse novo serviço, do qual terão inteira e exclusiva responsabilidade.

Paragrapho unico — Os orgãos administrativos não subordinados a qualquer dos secretarios geraes enviarão as requisições de materiaes ao Gabinete do prefeito.

Art. 2º — Revogam-se as disposições em contrario."

PASTA COLIPPE
ESPUMANTE E DELICIOSA

Em honra de um eminente propugnador da assistencia social

A excepcional homenagem prestada ao ministro Ataulpho de Paiva — Terá o seu nome a Liga Brasileira Contra a Tuberculose

O Cardeal Sebastião Leme, o Dr. Vicente Ráo e o embaixador J. C. de Macedo Soares, quando ministros de Estado, o Sr. Gustavo Capanema, ministro da Educação, e outras figuras destacadas da nossa sociedade, tomaram a iniciativa de fazer uma manifestação de apreço ao Sr. Ataulpho de Paiva, ministro da Côrte Suprema, pelo seu admiravel, antigo e fecundo devotamento á causa da assistencia social em nosso paiz.

Ministro Ataulpho de Paiva

Escolheram para isso, entre muitas outras, uma das obras em que esse illustre magistrado ha longos annos vem presidindo e desenvolvendo com a mais desvelada tenacidade e successo — a Liga Brasileira Contra a Tuberculose. Assignaram para esse fim uma moção que tanto tem de honrosa quanto de significativa, endereçada ao Conselho Superior dessa benemerita instituição, e onde ao par de phrases e expressões as mais lisonjeiras, conclue com este periodo que é bastante para resumir todo o valor da homenagem: — "E' necessario exteriosar-se de forma bem evidente e consagradora a extraordinaria e festejada actuação do presidente identificado com a sua obra, a qual, através de difficuldades de toda ordem sempre afinal transformadas por elle em novas e proficuas victorias, quiz e soube conduzir até o inconfundivel relevo em que hoje se encontra a "Liga Brasileira Contra a Tuberculose". Por gratidão e para exemplo, passe ella dor'avante, como ha dez annos já propunha o ministro da Justiça, a denominar-se "Fundação Ataulpho de Paiva".

A expressiva moção assim redigida traz ainda a assignatura dos Srs. Medeiros Netto, presidente do Senado; Antonio Carlos, presidente da Camara dos Deputados; conde de Affonso Celso, então presidente da Academia Brasileira, e Raul Leitão da Cunha, reitor da Universidade do Rio de Janeiro.

O Conselho Superior da Associação, como era natural, recebeu com verdadeiro jubilo a suggestão agora renovada, como já se pronunciára em 1925 quando o então ministro da Justiça João Luiz Alves egual resolução havia tomado de modo formal. O Sr. Ataulpho de Paiva, porém, declinou nessa occasião da distincção que lhe era conferida, pois que por essa época é que se iniciava o difficil e delicado regime em que o Instituto se transformara em Fundação. Passados mais de dez annos de operosa administração e benemerencia que toda a população reconhece e applaude, eis que não foi dado ao presidente distinguido insistir pela recusa á vista de tão excepcional homenagem, ainda assim sem que ficasse, conforme expressamente desejou elle, bem consignado nos novos estatutos da associação que delles continuasse a constar, como consta, a tradicional denominação da Liga Brasileira contra a Tuberculose.

Operando-se neste momento a transformação, deseja com empenho o presidente galardoado que os actos se revistam da maior simplicidade, e pois sem cerimonias de qualquer natureza. Nessa conformidade naturalmente decorrerão a solidariedade e compartição de jubilo e applausos que estão promovendo as associações e admiradores da obra valiosa do presidente da Liga Brasileira Contra a Tuberculose.

"Jornal do Brasil"

Entra hoje no seu 47º anno de vida esse grande orgão da imprensa brasileira

O "Jornal do Brasil" entra hoje no seu 47º anno de vida.

Jornal de abundante noticiario e invariavelmente dirigido no sentido das aspirações publicas, o grande matutino soube constituir o mais amplo prestigio em todos os circulos sociaes.

A cargo de uma pleiade brilhante de profissionaes, o apreciado orgão da imprensa carioca tem a sua redacção confiada a um brilhante homem de letras, o nosso confrade Barbosa Lima Sobrinho, actualmente "leader" da bancada pernambucana na Camara Federal.

Sabonete Lactol
de Creme de Leite, Agua de Rosas e Benjoin

INFORTUNADOS

Como o publico generosamente attende a um appello

Waldemar Gomes da Silva é um chefe de familia que arrasta pela vida uma infelicidade — tem um pé aleijado. Pobre, sem qualquer recurso, conseguiu certa vez da caridade publica um auxilio e comprou um apparelho. O auxilio, entretanto, foi pequeno, ão porque o apparelho adquirido era facilmente inutilisavel. E Waldemar viu, um dia, seu pé partido, na altura do tornozello, sem um apoio para caminhar. Quebrara-se o instrumento que tão util lhe era, e que custosamente adquiriu. Outros males vieram, decorrentes desta perda. Para adaptar outro apparelho, Waldemar devia ser operado. A NOITE, nessa occasião, attendendo ao appello do infeliz rapaz, logrou internal-o num estabelecimento hospitalar, a benemerita Cruz Vermelha Brasileira, onde a necessaria intervenção cirurgica se fez.

Agora, Waldemar está em face da outra difficuldade, comprar o apparelho para caminhar. Vem novamente, por intermedio d'A NOITE, solicitar da caridade publica donativos. Uma subscripção já foi aberta. Resta fechal-a com mais dinheiro, para o que o infortunado chefe de familia tenha seu pé mecanico, e J. P. A. acaba de remetter-nos para a subscripção de Waldemar a quantia de 20$000.

—

Um outro caso, quasi identico, vem merecendo das pessoas caridosas da sociedade carioca a melhor das attenções. Manoel Isidoro do Nascimento, um menino de seis annos, residente á rua Um n. 97, na Penha, soffre de nascimento os horrores de uma paralysia. Necessita de um apparelho orthopedico, para ter amenisadas as dores de seus movimentos. A NOITE, recebendo o appello sentido da creança, pela voz de seus paes, impotentes para minorar-lhe os soffrimentos, transmittiu-o aos leitores. E varios donativos têm vindo para a acquisição do apparelho orthopedico. Ainda agora, acabamos de receber do Centro de Commercio de Café do Rio de Janeiro uma generosa offerta de duzentos mil réis, e de um anonymo a quantia de vinte mil réis. Que Waldemar Gomes da Silva e Manoel Isidoro possam ver realisada a sua triste felicidade.

Desenvolve-se a nossa radiodiffusão

Um augmento de 155,55 kw. de energia irradiada

O que esclarece o ultimo relatorio da C.T.R.

A providencia tomada pelo ministro da Viação, sobre a adaptação dos canaes exclusivos utilisaveis na radiodiffusão revela, indiscutivelmente, uma medida de alcance para o desenvolvimento desse serviço entre nós. O acto do Sr. Marques dos Reis veiu contribuir sobremaneira para que o Brasil, até então em situação de injustificavel inferioridade, possa em breve colher optimas vantagens na selecção dos elementos mais autorisados e esforçados, do que resultem programmas que attendam á boa harmonia e á formação espirtual de uma sociedade culta. Foi, não resta duvida, um grande estimulo á propaganda da boa cultura e ao aproveitamento das possibilidades nacionaes.

Em consequencia do criterio feito adoptar pelo ministro na orientação administrativa e technica do serviço, no que vem tendo a collaboração intelligente da Commissão Technica de Radio, constituida esta de elementos do Departamento dos Correios e Telegraphos, do Exercito e da Marinha, já em dezembro de 1936, conforme se infere do relatorio que a mesma commissão acaba de apresentar ao Sr. Marques dos Reis, contava o paiz nas suas 60 estações de "broadcasting" com 201,10 kw de energia irradiada, ou seja, em dois annos de actividade (1935 e 1936), um augmento de 156,55kw sobre 1934, época em que possuiamos apenas 44,55kw.

E' isso, sem duvida, um acontecimento digno de realce e para a realisação do qual muito têm contribuido as actividades das empresas particulares.

O relatorio a que nos referimos, entregue ao ministro da Viação pelo Sr. Couto de Souza, presidente da Commissão Technica de Radio, assignala tambem a situação em que decorreram em 1936 os serviços a seu cargo, esclarecendo, por exemplo:

"Quasi todo o tempo da C. T. R., nesse periodo, foi ainda absorvido no estudo de processos sobre radiodiffusão e elaboração de instrucções para a execução e fiscalisação do serviço, dentro do criterio que lhe deve presidir a exploração no territorio nacional.

Em face das medidas adoptadas, em harmonia com a orientação que V. Ex., em boa hora, procura com superior clarividencia imprimir aos serviços industriaes sob a direcção e fiscalisação do Ministerio da Viação e Obras Publicas, é evidente que, pela transição verificada, algo de positivo já existe feito sobre radiodiffusão, e o serviço está agora, como se vê, approximando-se, tanto quanto possivel, da technica que mais se recommenda e, portanto, sob o criterio que a legislação prescreve, sem que na pratica de tal systema, haja sido olvidada a necessidade de submettel-o tambem ao principio da nacionalisação.

Foi assim, o que já não era sem tempo, apesar de certa relutancia por parte de algumas das sociedades que o exploram, realisada, afinal, uniformidade de regime, passando as sociedades (com excepção apenas de quatro, que, por não haverem demonstrado o animo de obediencia á lei, tiveram as suas licenças cassadas) do estado precario para o estavel, como concessionarias, mediante então normas especiaes, que definem claramente direitos e obrigações.

A obra poderia, porém, ser completa, isto é, deveria o numero de estações radiodiffusoras ficar, desde logo, adstricto á limitação fixada, por cidade, pela portaria n. 269, de 31 de março de 1936, mas tal não fôra possivel levar immediatamente a effeito, conforme se fazia technicamente necessario, sendo então (por questão de equidade, em attenção ao facto de já existirem ao tempo em que foi estipulada a limitação) garantida a continuação de todas ellas, desde que, dentro do prazo estabelecido pelo decreto n. 24.655, de 11 de julho de 1934, e já prorogado até 31 de dezembro de 1936 pela lei n. 229, de 28 de julho do mesmo anno, se ajustassem ás disposições de caracter legal e technico vigentes. Dahi, por haverem a isso se submettido—se bem que o numero dellas, e algumas cidades, como, por exemplo, Rio de Janeiro e São Paulo, já ultrapassaram ao então fixado —, contar hoje o paiz com 60 estações radiodiffusoras, muitas das quaes de valor efficiente, construidas e installadas de accordo com a technica moderna.

Como se vê do quadro annexo, em relação ao que occorria ha dois annos atrás, o surto por que passara a radiodiffusora nacional é incontestavelmente animador, graças ás providencias administrativas postas em execução, o que já nos permitte augurar, para tempo não remoto, ao Brasil admiravel situação em tal serviço na America do Sul, pois já se contam effectivamente, no momento, 201,10 kw. de energia irradiada, ou sejam mais 156,55 kw. do que em 1934. Até fins de 1937 essa energia irradiada deverá attingir a mais de 360 kw."

Destacando, em seguida, varias medidas que poderão ser postas em pratica em beneficio da radiodiffusão do paiz, informa o relatorio:

"Durante o anno foram examinados 263 processos, muitos dos quaes exigiram acurado estudo, e relativos, na maioria, á radiodiffusão.

O numero de pareceres emittidos attingiu a 237 e o de officios a 250, afóra 16 indicações, 121 actas (resumo das sessões ordinarias), etc.

Foi, de facto, um periodo de intenso labor, que assignalou as actividades da C. T. R., propugnando esta sempre pela observancia da legislação que rege a especie, e da qual, como é notorio, certas sociedades, mal orientadas, estavam inteiramente afastadas."

Felizmente, nesse particular, em face das medidas e resoluções coercitivas postas em pratica, na applicação das quaes nunca faltou o prestigio da autoridade de V. Ex., já nos é possivel esperar melhor comprehensão de dever.

Não obstante a previsão de melhores dias para a radio-diffusão, nacional como consequencia logica da orientação adoptada para a boa marcha do serviço, é preciso que continuemos na obra patriotica de hygienisação do meio ambiente actual, ainda bastante viciado.

Em se tratando de serviço de tal magnitude, complexo pela sua natureza e importante pela finalidade cultural e educacional que encerra, é defeso á administração publica ficar vigilante, ser intransigente no respeito á ordem e á disciplina, não permittindo, de maneira alguma, que desvirtuem o serviço nem soffra arranhão a lei que regula o exercicio da exploração do mesmo, e á qual devem todas as entidades irrestricta obediencia.

Dentro, pois, de tal criterio é que vem actuando a C. T. R.; e procurando contribuir para que se imprima á radio-diffusão nacional orientação que se coadune com a propria natureza do serviço e sob normas administrativas e technicas que a experiencia aconselha, elaborou a Commissão, como já foi dito, um projecto de regulamento cuja adopção viria, por certo, prehencher tambem a lacuna actualmente existente, qual seja a de firmar, sob égide positiva, a nacionalisação do serviço, não só no interesse da segurança da ordem publica como tambem em defesa da finalidade assegurada pela lei.

Já anteriormente, a C. T. R., organisara outros trabalhos tambem importantes, de que tanto se resentia a administração, taes como:

Instrucções technicas para o estabelecimento e funccionamento das estações radio-diffusoras;

Normas a serem observadas para a obtenção dos favores relativos ao estabelecimento de estações radiodiffusoras;

Projecto de lei estabelecendo providencias tendentes a evitar ruidos parasitas (Esta já na terceira phase de discussão na Camara dos Deputados);

Instrucções para permissão, a titulo precario, de estações de radio-diffusão em ondas curtas;

Instrucções sobre o radio-amadorismo nacional,

e varios outro tambem de alta monta, sendo assim já bastante volumosa a contribuição prestada pela Commissão."

A NOVA PRA-9

Uma visita á estação emissora

A Sociedade Radio Mayrink Veiga, PRA9, é uma das mais antigas estações cariocas. Mais de dez annos de existencia bastam para assegurar-lhe logar de destaque no broadcasting carioca. Agora, a PRA9 acaba de montar, em Braz de Pinna, uma nova e potente emissora de 22 kw. Hontem, um omnibus especial, levou os chronistas de radio, jornalistas e directores da estação ás novas installações de Braz de Pinna. E assim, num ambiente de perfeita camaradagem, foram vistos os detalhes da magnifica estação que no dia 12, estará no ar. Um dos technicos da PRA9, acompanhou-nos nesta excursão, mostrando a cada instante os ultimos aperfeiçoamentos technicos e as innovações existentes no assumpto.

De volta, no novo estudio da PRA9, o Dr. Antenor Mayrink Veiga, director da PRA9, offereceu um "cock-tail" aos presentes.

A impressão colhida pelos visitantes foi magnifica.

CARIOCA: para ser "vista" e para ser "lida".

DOIS ANNOS de governo fecundo

O GOVERNADOR BENEDICTO VALLADARES E OS PROBLEMAS MINEIROS

Não são apenas os mineiros que vêm acompanhando com attenção e interesse a marcha da administração do grande Estado. Todos quantos se interessam pela sorte do Brasil observam o empenho e o esforço que os responsaveis pela grande unidade da Federação têm dedicado á solução dos principaes problemas que interessam Minas Geraes, mas que são, muitos delles, de natureza vital para os destinos da nação.

As forças vivas do paiz têm em Minas uma de suas bases economicas mais solidas. A prosperidade nacional acha-se interessada e em grande parte dependente de sua producção.

O collapso oriundo da Revolução de 30 deixou Minas exhausta, pois sobre seus hombros recaiu a maior parte de sacrificios para a victoria de outubro. O governador Benedicto Valladares comprehendeu claramente que a solução para as difficuldades que se accentuavam em seu caminho estava no amparo ás fontes de producção existentes e na creação de outras que permittissem não sómente o equilibrio da receita e da despesa publica, mas que viessem favorecer á economia mineira com a compensação lucrativa que o seu trabalho merecia. Esse equilibrio fôra rompido desde 1926, com o augmento assustador das despesas.

Estabelecida a vertigem nos gastos immoderados, jámais, se conseguiria voltar aos tempos anteriores de incontestavel prosperidade se o governo se ativesse ao remedio elementar de ajustar os dispendios publicos á arrecadação das rendas, em vez de procurar no augmento da producção e da exportação, a unica solução de que o Estado carecia para restabelecer-se.

Mas não foram sómente as riquezas materiaes, como o algodão, o trigo e a mamona, as que se desenvolveram á sombra da assistencia do poder publico, nem as chamadas extractivas ou industriaes. Ao lado desses e outros aspectos de prosperidade material não descurou o governo do Sr. Benedicto Valladares dos problemas de ordem cultural e moral que tanto influem para a educação das massas.

O governador Benedicto Valladares

A data do segundo anniversario do seu governo, recentemente occorrida, deu motivo a que fosse exposto o balanço geral da administração de Minas, e o que ha sido conseguido nesse periodo é realmente fecundo, servindo para assignalar o joven governador como uma figura invulgar de homem publico.

Entre os assumptos de influencia moral devemos destacar o dos limites entre São Paulo e Minas, exposto nos seguintes termos:

"Um dos acontecimentos mais gratos ao povo mineiro, verificados no decorrer desse periodo de governo cujo anniversario agora commemoramos, foi indiscutivelmente, a solução da bi-secular questão de limites com o Estado de São Paulo.

Tendo proseguido regularmente em seus trabalhos a Commissão Mixta de Limites, instituida pelo decreto mineiro n. 65 e pelo decreto paulista 7.168, ambos de 25 de maio de 1935, elaborou minucioso laudo sobre as condições em que se propunha o problema dos limites de Minas e São Paulo. Concluida a tarefa da Commissão, com resultados altamente honrosos para um e outro Estado, foi o laudo apresentado aos respectivos governos, pelo delegado de Minas, Dr. Milton Campos, e o delegado de São Paulo, Dr. Francisco Morato, e assignado na Secretaria do Interior, em 28 de setembro de 1936, o convenio relativo á fixação definitiva das linhas divisorias dos dois Estados.

Ratificado o convenio pela lei estadual n. 115, de 3 de novembro de 1936, ficou dado o passo decisivo para a solução da antiga pendencia, estando assim cimentada em base solida a convivencia das duas grandes unidades da Federação, e sua collaboração estreita e reciproca no sentido dos superiores interesses nacionaes. Foi, ainda, o convenio approvado pela lei federal n. 375, de 7 de janeiro deste anno".

Moda

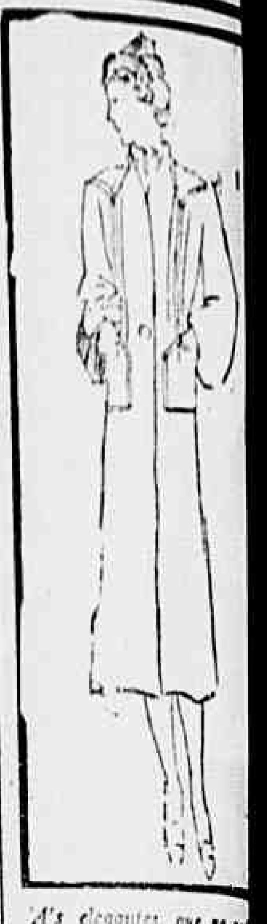

A's elegantes, que no
sado perderam alguns kilos
rando um bocado as estrict
vida esportiva, offerecemos
sente modelo. E' o de u
manteau" largo e solto
tendo como guarnição do
bolsos collocados na direcção
grupo de prégas
Esse feitio, que não marca
tornos do corpo, são recom
veis ás silhuetas delgadas
cesso.
A ausencia de cinto
pliam as linhas do talhe
que podemos recommendar
tio ás pessoas finas de corpo

Colum
medic

O TRATAMENTO
OBESIDADE

"Até no Paraiso e no Infer
um nosso espirituoso missivi
gente magra pela moderna
emmagrecer!
Se um jornalista da tem
uma reportagem, hoje, no ce
contraria gordas as figuras
A Costa Suzana e as cra
gens!"...
Em parte, esse missivista
razão. E nós aqui estamos
necer-lhe algumas indicaçõe
cas para as filhas, "que th
morrem, para não engorda

"The Practionner", de Lon
ba de publicar um interess
lho sobre um novo methodo
mento da obesidade.
A reducção dos alimentos
engordar, tem algumas cont
ções: a) a velhice adeantada
doenças agudas; c) as doenças
cas, graves e as anemias; d)
tamentos nervosos; os estado
tabilidade, etc.

—

Para não engordar, deve-se
ao methodo seguinte:
Deixar de usar: 1º) doce,
tatas e cerveja.
2º) Evitar as gorduras (
toucinho, azeite doce, etc).
3º) As proteinas devem ser
4º) As vitaminas, em quanti
ficiente, devem ser fornecid
leite, ovos e fructas.
5º) Os mineraes devem ser f
pela salada e pelo leite.
6º) Póde se beber bastante
que não era consentido ma
passado!).
7º) Afim de evitar a se
fome, não se deve fazer re
mentos concentrados. Por i
se fazer largo consumo de
entre estes, aquelles que ob
uma mastigação maior.
Aliás, todos os alimentos de
longamente mastigados.
Como tratamento, Coombs,
Cathin dizem que o opotherap
ser usada, mas com muita p
e com rigorosa fiscalisação
nunca se deve receitar a
não podem procurar o medico
temente.
O "Dinitrophnol", segund
autores, deve ser banido p
presas que póde dar, e as
cirurgicas, para tirar a banh
perigosos. Como tambem s
sos os "taes banhos", que t
minuir tantos kilos de cada

Dr. Nicolão C

Casa desarru

Como poderá evitar que a
fique desarrumada o dia
cerando-a com CÊRA ROYAL
para moveis e assoalhos, qu
abre lustro immediatamen
disso, uma lata rende mais qu
quatro de outras marcas de
custa apenas 6$500. Experimen

Carioc
apparecer
AMANH

Além de suas secções normaes de radio, cinema,
e aspectos do Brasil, nomes que a historia guardou,
a SUA revista publicará uma linda collecção de
delos de vestidos, carioca

por mais voltas que dê, não achará Pneus e Accessorios pelos preços da casa que pelos seus baixos preços se tornou leader no ramo de accessorios para Automoveis!

Serafim Ferreira e Cia
26, Rua Evaristo da Veiga, 28
Phones: 22-2818 22-3947-22-7998

UM DIA PERDEU UM ANNO

...istro da Viação indeferiu o ...nto de Romeu Pinheiro Ma... ...entuario da Estrada de ...oeste do Brasil, que pediu, ...io de obtenção de licença... ...a justificação de um dia que ...e constar em sua folha de ...s, por ter faltado ao serviço ...ter assignado o "ponto".

Encarregados de realisar a concorrencia

O director da Aeronautica Civil designou os funccionarios: Luciano Lobato Koeler, Alfredo Reis Junior e Appariclo Augusto Camara afim de constituirem a commissão incumbida de proceder á concorrencia para o estabelecimento de uma linha aerea entre as cidades de Parnahyba e Floriano, no Estado do Piauhy.

ROMARIA CIVICA A OURO PRETO

No "Dia do Tiradentes"

Pelo ministro da Viação foi a Central do Brasil autorisada a conceder passe-collectivo com 50 % de abatimento aos excursionistas que, em romaria civica á memoria de Tiradentes, pretendem ir á cidade de Ouro Preto, afim de commemorar o dia 21 deste mez.

...utra vez mais rs. 2:000$000
...s CIGARROS MONT REAL

...o seu plano, o unico autorisado e fiscalisado pelo Governo Federal, sob carta-patente ...31, cujas extracções são feitas com a maxima lisura, pois os seus resultados são ex...idos pela Loteria Federal, quinzenalmente.

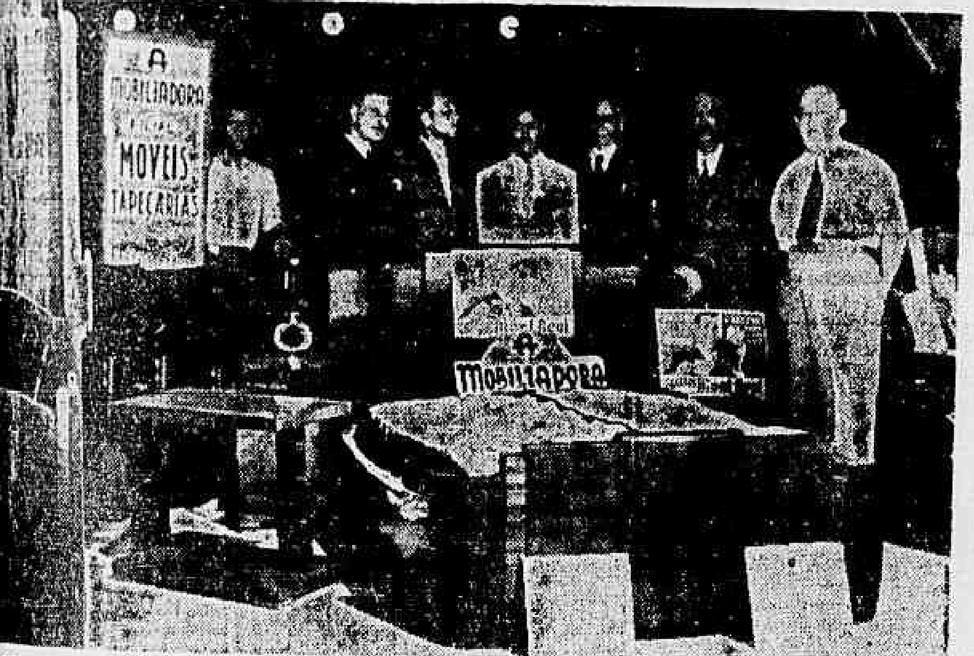

...Milton da Cunha Straug, morador á rua Bueno de Andrade n. 467 (São Paulo), func...ario da Cia. Brasileira de Phosphoros, foi o feliz portador do coupon n. 5.974 da ...cção de 17 de Março, recebendo a mobilia, no valor de Rs. 2:000$000, na casa "A MOBILIADORA" (Filial), sita á Av. Rangel Pestana n. 1.576.

«MONT REAL»

...o sorteios, no curto prazo de tres mezes, já distribuiram com os seus cheques-du... ...o seguinte:

EM CHEQUES AO PORTADOR Rs..... 112:000$000
POR SORTEIOS EM MERCADORIAS Rs. 34:000$000
TOTAL... 146:000$000

...SSOMBROSO! FORMIDAVEL!
...EM UM OPTIMO CIGARRO E HABILITEM-SE QUINZENALMENTE A PREMIOS DE ALTO VALOR.

...istides Caire Perissé
...edico — Doenças da nu... ...BETES, obesidade, magre... ...de emmagrecimento e de ...pparelho digestivo. Cons.: ...io Branco, 91-4°. Salas 1, 3 ...s, 5as e sabbados, de 10 1/2 ...Telephone 23-6784.

Fallecimento de um medico do Exercito

Falleceu em Conselheiro Lafayette, no Estado de Minas Geraes, o 1º tenente medico Zarpheu Cayres Pinto, que servia no "Haras Minas Geraes".

...tamento infallivel: Rheumatismo - ...ritismo - Gotta e Sciatica — Gratis
...dico especialista fornece receita gratis para tratamento rapido. ...á Caixa Postal 876 — S. Paulo. Envie nome e endereço. (A.N.)

...agoa Rodrigo ...eitas boiava o ... corpo

...do 1º districto, na Gavea, ...cia de que havia o corpo ...nça boiando na lagoa Ro...itas, á altura da rua Mar... ...o local partiu o commis... ...n Alves.

...rece, trata-se de um feto.

...ido para o necroterio do ...ico Legal o pequenino cor... ...de branca e parece de uma ...mo, que teria morrido ao ...ictamente ou de morte na... ...a necropsia dirá.

...nho estava nú, envolvi... ...n sobre umas pedras. En... ...m trabalhador da Prefei... ...me Antonio Pereira. Era ...estado de putrefacção.

...desses casos, não ha mais ...infracção. Morre o feto e ...dra, em vez de leval-o á ...o preenchimento das for... ...legaes. Dahi, todavia, no ...ntra possa ter havido crime. ...o esperar que falem os me...

SANATOSSE PARA TOSSE BRONCHITE

IMPERIO DOS MOVEIS
MOVEIS DE LUXO POR PREÇOS QUE SEDUZEM

COMPRE SEUS MOVEIS COM NOTA DE GARANTIA
RUA DA QUITANDA 34-36

COM A SAUDE PUBLICA

O "carioca-reporter" informou a redacção d'A NOITE que á rua Henrique Scheid n. 24, no Engenho de Dentro, atrás das officinas da Central do Brasil, existe uma mulher tuberculosa no ultimo grão em companhia de tres creanças e tendo hemoptises consecutivas, pondo em perigo a saude dos filhos e a dos moradores vizinhos, pois a casa é constituida por um barracão de madeira onde, naturalmente, não ha nenhuma hygiene.

O caso ahi fica exposto para ser resolvido pelas autoridades sanitarias.

PALACIO BLAIR
OPTIMOS APPARTAMENTOS
Rua São Clemente, 107

Para Senhoras
Para Homens
Para Creanças
COMPREM TUDO PELO PRAZOLOUVRE
ARMAZENS DO LOUVRE
12 - RUA DA CARIOCA - 14

PREDIO NO VALOR DE 50:000$000

OFFERTA DA LOJA DOS IRMÃOS GEMEOS — CIUFFO & IRMÃO

Incansaveis proprietarios da loja dos Irmãos Gemeos, á rua Sete de Setembro, 130, entre Ramalho Ortigão e Uruguayana, offerecem um predio no valor de cincoenta contos de réis ao distinctissimo freguez que no espaço de trinta e uma vezes, a partir do dia 10 do corrente, apresentar um novo cliente, duplicando sempre o numero de freguezes levados cada vez, e que estes comprem no minimo a importancia de 500 rs. — CIUFFO & IRMÃO.

COCEIRAS E ECZEMAS

COCEIRAS produzidas por molestias de pele, como sejam eczema, frieira, sarna, "bicho de pé", são rapidamente alliviadas com applicação de Unguento de DOAN.

Para espinhas, ferimentos e chagas, Unguento de DOAN se recommenda por sua rapida acção antiseptica e cicatrizante.

UNGUENTO DE DOAN

ROSALINA PARA COQUELUCHE

PALACIO BLAIR
OPTIMOS APPARTAMENTOS
Rua São Clemente, 107

Curso de Bibliotheconomia

Foram abertas, na secretaria da Bibliotheca Nacional, orgão do Ministerio da Educação, as matriculas ao 1º e ao 2º anno do Curso de Bibliotheconomia, havendo-se matriculado, em cada um dos annos, 13 alumnos, dos quaes, no 1º anno, 8 do sexo feminino e 5 do masculino; no 2º anno, 11 do sexo feminino e dois do masculino. O anno lectivo teve inicio no dia 1º de abril.

CARIOCA: uma revista para todas as edades.

Moccasin
O MODÊLO DA ATUALIDADE
17 tipos diferentes em Côr, Fôrmas e Preços

ESTE MODÊLO 60$
CASAS ATLAS
Rua Carioca, 34 — Mal. Floriano, 132
EM NITEROI: Rua Conceição, 25

CIGARROS "CRACKE"

Uma offerta á NOITE

O Sr. José Joaquim dos Reis, proprietario da fabrica de cigarros "Cracke", de São Paulo, offereceu, gentilmente, á NOITE, 500 desses cigarros, confeccionados com fumos escolhidos e aromaticos.

Agradecemos a offerta.

Evite e cure resfriados e gripes com AFLUOL (PINGADO NO LENÇO)

HYDROCELE

Por mais antiga e volumosa que seja. Cura radical, sem operação cortante, sem dôr e sem afastamento das occupações. DR. CRISSIUMA FILHO. — Rua Rodrigo Silva, 7 — Das 13 ás 16 horas.

Para adultos e creanças
Innumeros medicos e parteiras receitam LAX
Purgante de sabor agradavel
Em todas as pharmacias e drogarias

O anniversario de "O Trovão"

Com o numero que está em circulação, completou um anno mais de existencia, o "Trovão", orgão da colonia syria, dirigido pelo professor Miguel Couri.

DEBILIDADE GERAL E FRAQUEZA SENIL
Tome Elixir VITA SENIL
A' venda em todas as drogarias
Innumeros attestados medicos

QUEM PERDEU ?

Acha-se na portaria deste jornal um apparelho electrico para marcação de voltagem e um pedaço de fio electrico que nos trouxe o soldado da Policia Militar, Carlos Thaumaturgo Lobo, do 5º batalhão. O apparelho foi entregue á referida praça por um dos passageiros do bonde da linha "Jardim-Leblon", ao passar o vehiculo pela rua Senador Vergueiro. Presume o policial que os objectos pertençam a um passageiro que levou uma quéda ao saltar, pois o referido passageiro conduzia uma caixa, pela apparencia, de ferramentas.

SANA-SYPHILIS DEPURATIVO DO SANGUE

HOJE ás 20,30 HORAS
NA RADIO TUPI
(1.280 KILOCYCLOS)
Continuação do Programma
3 SECULOS DE EVOLUÇÃO MUSICAL
(A Historia da Musica e dos Grandes Mestres)
19a. AUDIÇÃO
O DRAMA LYRICO

a Vida e a Obra de
RICHARD WAGNER
1813 - 1883
Um programma de entretenimento e cultura, inedito no Brasil, offerecido pela
SUL AMERICA
Companhia Nacional de Seguros de Vida

Mundana

Tres festas universaes

Tres festas universaes vão animar a velha Europa enchendo de galas e elegancias tres paizes, tradicionalmente amigos do Brasil. Uma, rarissima, acontecendo poucas vezes em um seculo, é a Coroação do Soberano Inglez, feita com todas as pompas rituaes de um protocollo rigido, evocando magnificamente a tradição de glorias politicas, guerreiras e mysticas da velha e poderosa Albion. Quasi ao mesmo tempo a Cidade-Luz vae inaugurar a grande exposição de arte e cultura, reunindo todos os paizes do globo em um certame revelador das actividades scientificas, industriaes e artisticas deste segundo quartel do seculo vinte. A terceira, mais modesta repetindo-se cada anno em um ambiente de recolhimento quasi religioso, é o Maio Musical Florentino. Os theatros de Florença e os magnificos jardins Boboli vão acolher todos os grandes musicos europeus, enscenar operas e bailados maravilhosos. Hindemith e Cortot farão conferencias sobre arte. Ouvir-se-á o "Oedipus Rex", de Stravinsky, o "Tristan" de Wagner, as operas deliciosas de Mozart.

Tres festas universaes animando a velha Europa — a Coroação, a Exposição de Paris, o "Maggio Musicale Fiorentino". Centenas de brasileiros atravessarão o Atlantico levando ao Velho Mundo a curiosidade nova e ardente da America, em um seculo que aboliu as distancias e irmanou todos os povos através das conquistas maravilhosas do progresso.

ARIEL.

ANNIVERSARIOS

Fizeram annos:

A Sra. Esther Diniz de Sá Earp, viuva do Dr. Arthur de Sá Earp.

— A Sra. Inah Goulart Monteiro, viuva do senador Bernardino de Souza Monteiro.

— Transcorre hoje a data natalicia do Sr. Acacio Rodrigues de Carvalho, negociante em nossa praça, que offerecerá por esse motivo, em sua residencia, um jantar ás pessoas de suas relações de amizades.

— Transcorre hoje o anniversario natalicio do ex-vereador e actual chefe politico do districto municipal da Gloria, Sr. Jacintho Rocha.

O anniversariante receberá por certo dos seus amigos muitas homenagens.

CASAMENTOS

Realisa-se no dia 10 do corrente, na egreja de São Domingos, em Nictheroy, ás 15 horas, o casamento da senhorita Alda Ornellas do Couto, funccionaria das Lojas General Electric, S/A., com o Sr. Nestor Reynaldo Almirão.

A senhorita Alda é filha do politico e vereador á Camara Municipal de Nictheroy, Sr. Antonio Ornellas do Couto e de D. Henriquetta Ornellas do Couto. O Sr. Nestor é filho do commerciante João Reynaldo e de D. Thereza Reynaldo Almirão.

Os nubentes irão á tarde para Therezopolis

HOMENAGENS

Está marcado para o proximo dia 10 do corrente, no salão nobre do Automovel Club, o almoço que amigos e admiradores do deputado Paulo Martins lhe offerecem por motivo do resultado a que chegou a commissão parlamentar incumbida de estudar o "caso do trigo" e cujo laudo foi homologado pelo plenario da Camara dos Deputados.

Será orador o professor Fernando Magalhães, devendo presidir o almoço o presidente da Camara, Dr. Antonio Carlos Ribeiro de Andrade.

As listas para adhesão encontram-se na rua do Carmo n. 59.

FESTAS

A Associação dos ex-alumnos do Collegio Plinio Leite, fará realisar no proximo domingo, ás 16 horas, no Casino Balneario da Urca, um chá dansante.

— O Gremio dos 50, annexo ao Centro Mattogrossense, por motivo do fallecimento da irmã do socio benemerito daquelle Centro, Dr. Mario Corrêa, transferiu o sarão dansante que se deveria realisar no proximo sabbado, 10 do corrente, para data que será previamente annunciada.

EXCURSIONISMO

O Tijuca Tennis Club promoverá, no proximo domingo, dia 11, uma excursão ao Monumento Rodoviario (Estrada Rio-S. Paulo).

A partida da caravana está marcada para ás 7 horas em ponto, regressando ás 16 horas. Dansas nos amplos salões do Monumento ao som da "Jazz-band" de Napoleão Tavares.

As inscripções para o passeio serão encerradas, impreterivelmente, hoje, ás 22 horas, estando desde já abertas na Secretaria do Club.

MISSAS

Na egreja de S. José, rezou-se missa de 30º dia, por alma da pranteada senhora D. Adelaide Cerqueira Soutinho, esposa do Sr. major Archimedes Soutinho, mãe da professora D. Archimedia Soutinho Mattos e sogra do Dr Silvino Mattos.

A cerimonia religiosa teve numerosa assistencia de pessoas das relações da extincta, de seu marido, de sua filha, de seu genro e de parentes de ambos.

— Celebra-se amanhã, na egreja de São Sebastião (Campinho), ás 9 horas, missa de 30º dia, por alma da Sra. Alzira Lopes de Oliveira, esposa do auxiliar da expedição d'A NOITE, Sr. Francisco de Oliveira.

DR. FERREIRA FILHO
OCULISTA Reassumiu sua clinica. Ourives, 5-3º. T. 22-1009
A's 2as., 4as. e Sextas. Das 3 ás 7 hs.

NAO FICARA PEDRA SOBRE PEDRA...

Joias aos milhares, relogios aos milhões e objectos para presente sem conta, tudo está sendo vendido com grandes descontos, por motivo de obras da

JOALHERIA MONROE
RUA URUGUAYANA, 26 — Esq. de Sete de Setembro

CARIOCA: para ser "vista" e para ser "lida".

UM TIO FELIZ
ACERTA O MEIO DE CURAR OS SEUS DOIS SOBRINHOS

G. M. diz: "Presados Srs.:

E' com grande satisfação que annexo uma photographia dos meus sobrinhos, Hovany e Geraldo, que fizeram uso de seu optimo fortificante BONOLEO, tendo colhido os melhores resultados, pois engordaram quasi um kilo, conseguindo melhorar de appetite e melhores cores, apenas com 3 caixas cada um. Serei d'oravante um grande propagandista, deste precioso medicamento e mando o retrato dos sobrinhozinhos".

GARANTIA: Compre 3 caixinhas de Pastilhas BONOLEO e tome o conteudo de 2. Se o resultado não fôr satisfactorio, devolva as caixinhas vazias e a intacta a Binder, Ltda., Rio, afim de lhe ser restituido o dinheiro gasto. Collecione os vales das caixinhas de BONOLEO, para ganhar um brinde valioso.

PROF. REGO LOPES
OCULISTA Rua 7 de Setembro, 99
Das 3 ás 5 horas

CURSO DE MOLESTIAS DOS OLHOS

O DR. GABRIEL DE ANDRADE iniciará no dia 3 de maio um curso pratico de Molestias dos Olhos (2as., 4as. e 6as. feiras, das 5 1/2 ás 6 1/2 da tarde). Os medicos e estudantes de Medicina poderão inscrever-se, desde já, na Policlinica Geral, á rua Chile, 12.

Despensa Alexandre
MOVEIS PARA GUARDAR GENEROS ALIMENTICIOS
RUA DOS ANDRADAS, 51

O CONGRESSO ROTARYANO NA BAHIA

BAHIA, 9 (Da Succursal d'A NOITE) — Chegaram pelo "Oceania" numerosos rotaryanos, procedentes dos Estados do Sul, bem como delegados de paizes amigos, os quaes foram recebidos calorosamente pelos seus collegas bahianos. Espera-se até domingo a chegada dos restantes congressistas, procedentes do Norte.

Instituto de Belleza
OUVIDOR

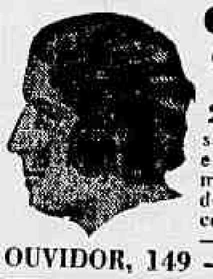

Ondulações Permanentes
25$, 50$ e 70$
sem electricidade e com machina moderna, enrolando pelas pontas, com preparado a oleo
OUVIDOR, 149 — T. 22-7200

CONTRATADOS PARA OS AEROPORTOS

Foi submettida ao ministro da Viação pelo director da Aeronautica Civil, a relação do pessoal contratado para os serviços de obras e construcções a cargo do mesmo departamento.

CARIOCA: uma revista para todas as mãos.

DR. A. ACKERMANN
Rins, Bexiga, Prostata e Urethra, Doenças de Senhora. Syphilis.
IMPOTENCIA
BLENORRHAGIA
No homem e na mulher. Corrimentos agudo ou chronico. Prostatites, Orchites e Cystites e Estreitamento. Trata pelos mais recentes processos empregados nas clinicas hospitalares de Berlim, Vienna e Paris. Exames de germens por especialista, no Laboratorio, para contrôle de cura, sem augmento de despesas para o cliente, diariamente de 1 ás 19 horas Rua Uruguayana n. 24-5.º andar — Phone 22-2447.

Conselhos Culinarios

Por D. Maria Silveira, Directora da Cozinha Royal

O crescente interesse de nossas leitoras pela arte de cozinhar, evidencia-se pelas suas numerosas cartas. Certos de que as mesmas questões occorrem ás donas de casa em geral, publicaremos, de tempos em tempos, alguns conselhos dos mais interessantes, na expectativa de que lhes serão de utilidade. Por que não consultam D. Maria Silveira sobre suas difficuldades? Talvez ella possa ajudal-as.

O que a Sra. chama exactamente UM BOLO PERFEITO?

Muitas donas de casa têm-me escripto pedindo regras para julgar a qualidade dos bolos que fazem. Ha pouco, o correio trouxe-me uma carta da Sra. C., nestes termos:

> "Quaes são os caracteristicos de bolo perfeito? Por que meios posso ajuizar de sua qualidade?"

Um bom bolo deve ser bem assado e mostrar uma ligeira côr marron no seu exterior; a crosta deve ser fina e sem rachaduras; a massa de textura fina, sem ser pesada ou solada e, sobretudo, o gosto deve ser delicado.

Lembre-se de que textura fina e gosto delicado de um bolo são assegurados só com um fermento como o Royal. Use sempre Fermento em Pó Royal se a Sra. deseja fazer um bolo realmente perfeito.

* * *

A Sra. A. pergunta: "Pode o leite condensado ser substituido pelo leite fresco?"

O leite condensado dôce contêm assucar e não pode substituir leite fresco. Mas o leite condensado sem assucar, desde que diluido com agua, pela metade ou de accordo com as instrucções da lata — pode substituir o leite fresco em qualquer receita.

* * *

Aqui está uma interessante pergunta de Mme. G.: "Como devo fazer para evitar que os meus bolos transbordem no forno?"

Use uma fôrma de tamanho correspondente á quantidade da massa. Para assar adequadamente um bolo, a massa deve chegar só até 2 terços da fôrma. Se encher demais a fôrma, o bolo crescerá acima das bordas.

* * *

Deixe-me conhecer seus problemas na preparação de bolos ou pães. Mesmo não os tendo, envie-me o seu endereço e, com prazer, lhe mandarei gratuitamente um dos novos Livros de Receitas Royal. Eu sei que a Sra. apreciará as numerosas e deliciosas suggestões que este livro contém. Meu endereço é: D. Maria Silveira — Departamento 16AB — Caixa Postal 3.215 — Rio de Janeiro.

BOLO HESPANHOL

Offereça deliciosos bolos como este, para agradar sua familia e amigos. E use Royal para garantir successo.

1/2 chic. manteiga; 1 chic. (cheia) assucar; 2 ovos; 1 3/4 chic. farinha; 1 colh. (chá) canella; 3 colh. (chá) (razas) de Royal; 1/2 chic. leite. Bata em creme assucar e manteiga. Junte as gemmas. Junte os ingredientes seccos alternados com o leite. Junte as claras batidas. Fôrma ou forminha untadas. Fôrno regular. Para fôrma grande, cerca de 40 minutos, ou 25 minutos para forminhas. Sirva com qualquer coberto.

CHOQUE DE VEHICULOS NO CAES DO PORTO

Ao passar as primeiras horas da noite de hontem, pela Avenida Rodrigues Alves, um au[to] de praça conduzindo varios passageiros foi de encontro a um caminhão, que corria em sentido contrario por aquella avenida.

No accidente que se verificou defronte do armazem n. 9, do Cáes do Porto, receberam ferimentos generalisados Laffayete Fernandes da Cunha, de 53 annos, casado, brasileiro, funccionario publico, residente á rua do Cattete n. 106, e sua esposa, Margarida Cunha, brasileira, de 42 annos, domestica.

Uma ambulancia da Assistencia Municipal soccorreu os feridos, conduzindo-os ao Posto Central da Praça da Republica, de onde se retiraram após receberem os necessarios curativos.

A policia tomou conhecimento do occorrido.

CONFIRMADA A RENUNCIA DO SR. GUERRA BLESSMANN

PORTO ALEGRE, 9 (Serviço especial d'A NOITE) — Está confirmada a noticia da renuncia do Sr. Guerra Blessmann, que dirigiu um officio ao senhor A. J. Renner, vice-presidente da Commissão Permanente, pedindo para encaminhar á Assembléa o seu pedido de renuncia do mandato de deputado que vinha exercendo desde a Constituinte. O renunciante foi presidente da Assembléa por duas vezes pelo voto unanime dos partidos. Todos apreciavam grandemente sua actuação imparcial. Na sessão de segunda-feira, a Assembléa tomará conhecimento do pedido de renuncia. Será convocado o supplente Guilherme Hildebrando, medico, residente em Caxias. Para a presidencia fala-se nos nomes dos senhores Cylon Rosa, Viriato Dutra e Paim Filho, eleitos pela Frente Unica e deputados dissidentes.

Abrimos ás 9 horas

para continuarmos a formidavel venda de ABRIL ! ! !

— FANTASTICO! —

GRANDES SALDOS

Ouçam a Radio Cruzeiro do Sul das 15 ás 16 horas transmittindo directamente do

O CRUZEIRO

com o Prof. BACURAU

Grande distribuição de garrafas de Knot e estojos escolares

RUAS: ASSEMBLÉA, 20/24

CARMO, 16/20

CASA DA ESQUINA

7°
ANNIVERSARIO
Escandalo de ABRIL
GRANDES SALDOS
MEZ DO POVO
O CRUZEIRO

O CRUZEIRO

A MAIOR CAMIZARIA DO RIO

O SANGUE E' A VIDA

TEM ESPINHAS E ERUPÇÕES? DEPURE O SANGUE DE PREFERENCIA AO ESTOMAGO

ELIXIR 914

NÃO FAÇA ISSO!
JÁ EXISTE O
ELIXIR 914

O maravilhoso depurativo do sangue. Unico receitado pela classe medica. E' inoffensivo para as creanças. Combate as infecções do Sangue, a Syphilis e o Rheumatismo.

Tem espinhas? Depure o Sangue; não use creme nem pomadas. O Sangue é a Vida, deve-se purgar o sangue de preferencia ao Estomago, especialmente no verão. Não deixe para amanhã, comece hoje a tomar ELIXIR 914, adoptado no Exercito e Marinha, receitado por milhares de medicos.

O "Downes" esperado, amanhã

E' esperado amanhã o destroyer norte-americano "Downes", do commando do capitão de corveta C. H. Roper.

Esse vaso de guerra, que ficará em nosso porto até o dia 19 deste, daqui seguirá com destino a Montevidéo.

O ministro da Marinha designou o capitão tenente Paulo Antonio Telles Bardy, para servir ás ordens do commandante do "Downes", durante a sua permanencia entre nós.

Peças FORD E CHEVROLET

PELA METADE DO PREÇO

CHARRON

HADDOCK LOBO -55/59

OURO em joias, cautelas e brilhantes, compra-se á Praça Tiradentes, 45. Não deixem de ver nossa offerta, que é a melhor. — OCULOS DE TODOS OS GRAOS. DESDE 10$000

ALEGRIA DOS PES

DERMOL

CONTRA DORES, INFLAMAÇÕES, ENTORCES, PANCADAS, PICADAS VENENOSAS, BOLHAS D'AGUA, CALOS MOLES, COCEIRAS, ACIDO URICO, ETC.

COMO APRENDER A LER E A ESCRE

Methodo scientifico e linguistico do Prof. Ribeiro Campos (R. Ler corrente e escrever com acerto em 46 dias, sem que o alumno pre tudar a lição. Fco. Alves e grandes livrarias do Rio. — Este ann direito ao desconto de 1$000 em cada exemplar.

Os julgamentos de hontem na Côrte de Appellação do E. do Rio

Na sessão de hontem da Segunda Camara da Côrte de Appellação do Estado do Rio, foram julgadas as seguintes causas: "Habeas-corpus" n. 2.865, de Nictheroy — Converteram o julgamento em diligencia para que sejam solicitadas informações ao juiz de direito: appellações criminaes: n. 1933, de Nictheroy — Deram provimento á appellação, para absolver a primeira appellante, julgando prejudicada a appellação do segundo appellante: numero 1.914, de Campos — Negaram provimento á appellação e confirmaram a sentença appellada, contra o voto do desembargador Oldemar Pacheco.

Os demais feitos da pauta deixaram de ser julgados por ausencia dos revisores e preparadores.

FOX-TERRIER PERD

Desappareceu do palacete Atlantica, 582, um fox-terrier duro, com malhas pretas marrons, que attende pelo TIMES. Gratifica-se bem informações sobre o seu p — Teleph. 27-0335.

LIVRARIA ALVES Livros collegiaes e academicos. Ouvidor, 166.

AMOR E... MAO HALITO

Quantas vezes temos nós ouvido dizer, a proposito de uma moça: — Sim; é muito bonita, mas tem um máo halito!... Quantos namorados têm esfriado a sua paixão ao notar esse triste facto na sua amada!

E quantas moças, por identico motivo, têm delicadamente afastado o seu pretendente, rapaz digno por todos os titulos! Entretanto, a cura rapida e radical do máo halito é hoje coisa facilima. Procure na sua pharmacia SABURAL, use um vidro e veja o resultado. SABURAL é tambem excellente para os males de estomago: azia, pezo, dôres, digestão difficil, etc.

A' PRAÇA

CUNHA, MARINHO & CIA., estabelecidos á Av. Marechal Floriano N. 128, com Fabrica de Balas e Bonbons "FABRICA TAMOYO", communicam aos seus amigos e freguezes, que deixou de ser seu representante nas zonas SUL DE MINAS e LEOPOLDINA o Sr. JOÃO MARIA MARINHO, pelo que, a partir desta data, nenhum effeito tem qualquer acto pelo mesmo praticado em nome da nossa firma.

Rio de Janeiro, 31 de março de 1937.

CUNHA, MARINHO & CIA.

Mangueira APRESENTA

CORTICA

COM um friso orig uma nova fita tr da, Mangueira apr Cortical — um mo inédito, em feltro — d de carneira de seda. Leve como uma pen impeccavel acabamento nufacturado em variedad trahentes côres, Cortical chapéo essencialmente fortavel, elegante e co

A venda nos seguint estabelecimentos

A Exposição

Armazens do Lou

Casa Callo

Chapelaria Brasil

O Camizeiro

Mangueira

CIGARROS ALARME

Com uma distribuição de cheques de Alarmar

AGUARDEM!

O Serviço de engenharia da 4ª R. M. tem novo adjuncto

Pelo ministro da Guerra foi designado o major Hercilio Bittig de Campos, para exercer as funcções de adjuncto do Serviço de Engenharia da 4ª Região Militar.

Nervosismo — Insomnias — Esgotamento — Depressão Sexual, etc.

O prof. MAURICIO DE MEDEIROS, com longa pratica nos Hospitaes brasileiros e nas clinicas de França, Austria e Allemanha. Consultas diarias, das 3 em deante — Rua dos Ourives, 7-5° andar. Phone 22-5941. (Da primeira vez a consulta custa 30$000, nas demais vezes 20$000).

CASA GOYTACAZES

(Deposito de productos de fabricas)

Preços especiaes para atacadistas Goiabada cascão P. Motta e outras, Cognac de Eucaliptus, Aguardente "Gigolette".

RUA S. PEDRO N. 110

Telephone 43-2504

Onde? Nos livros de escriptorio contabilidade, archivos e demais utensilios UNIÃO achará commodidade, economia e segurança para as suas iniciativas e realisações.

Ouvidor, 77

Tel. 23-2160

Ramal 7

PAPELARIA UNIÃO

Ha innumeros "INSECTICIDAS" mas nenhum como FLIT

Não ponha em perigo a saude e o bem-estar acceitando "insecticidas" de nenhum effeito, ou imitações que se mascaram sob o nome Flit. Lembre-se que só existe um Flit. Flit é somente vendido em lata amarella, com o soldadinho e uma faixa preta — sellada, para evitar reenchimento fraudulento. Flit não mancha. Flit mata, de facto, todos os insectos caseiros.

Polvilhe as fendas e frestas com o novo PÓ FLIT. Todos os insectos caseiros morrem ao seu contacto.

Si a lata não trouxer o soldadinho, não é FLIT

THE LONDON TAILORS

AVENIDA RIO BRANCO, 144 - 1° andar

A dôr Cessa logo e os CALLOS Amollecem e se desprendem

FREEZONE

DR. GABRIEL DE ANDRADE

Oculista. Largo da Carioca, 5-6° and (Edificio Carioca), de 1 ás 5 horas.

VIAS URINARIAS

DR. BRANDINO CORREA - Assembléa 23, sob. Das 7 ás 8 e das 14 ás 18 hs.

O que será pago, hoje, na Prefeitura

Na Prefeitura serão pagas, hoje, as seguintes folhas: Na 1ª secção (7° dia tabella) — livros, 34 a 40. Na 2ª secção (7° dia da tabella) — livros, 162 a 164. Nos locaes: livros, 131 a 134.

A 1001 BOLSAS

Fabrica de carteiras para senhoras, mais conhecida no Brasil. Tem sempre expostas nas suas vitrines milhares de BOLSAS dos ultimos modelos, a preços incompetiveis e a unica que tem verdadeiramente sua officina junto com a loja; especialista em encommendas e concertos e tinge sapatos, bolsas, luvas, em qualquer côr, serviço garantido. Tel 22-4985 — Rua Carioca, 40-loja. NÃO CONFUNDIR — E' no 40.

DOENÇAS DO ESTOMAGO, FIGADO E INTESTINOS

SAL DE CARLSBAD

EFFERVESCENTE DE GIFFONI • ANTI-ACIDO CHOLAGOGO LAXATIVO

FRANCISCO GIFFONI & CIA. - RUA 1° DE MARÇO, 17 - RIO

O estudante ingeriu iodo

No Posto de Assistencia do Meyer, foi soccorrido o estudante Manoel Durão, de 20 annos de edade, morador á Estrada do Sapê n. 106, que tentara contra a vida ingerindo iodo.

Durão, que declarou ao medico que o soccorreu que tentara contra a existencia por desgostos intimos, depois de receber os necessarios curativos retirou-se para sua residencia.

A policia tomou conhecimento do facto.

GOTTAS MENDELINAS

corrigem promptamente os disturbios nervosos e genitaes, augmentando e revigorando a energia, restituindo VITALIDADE PERDIDA.

Gottas MENDELINAS é o remedio ideal dos Velhos, Moços e Moças abatidos, esgotados e enfraquecidos pela neurasthenia, cansaço cerebral, insomnia e FRAQUEZA SENIL em suas multiplas fórmas. Licenciadas pelo D. N. S. P. Não têm contra-indicação medica. VIDRO 12$. Distribuidores. Pharm. Jardim — R. B. S. Francisco, 401. V. Isabel

CAIXA ECONOMICA DO RIO DE JANEIRO

LEILÕES DE PENHORES

MATRIZ

Rua D. Manoel, 25

(JOIAS)

Dia 14, ás 11 horas

AGENCIA 7 DE SETEMBRO

Rua 7 de Setembro, 209

(JOIAS)

Dia 20, ás 11 horas

Agencia Imperatriz Leopoldina

Imp. Leopoldina, esq. de Luiz de Camões

(JOIAS E MERCADORIAS)

Dia 16, ás 12 horas

AGENCIA DA BANDEIRA

Praça da Bandeira

(JOIAS E MERCADORIAS)

Dia 10, ás 12 horas

O que será pago, hoje, no Thesouro Fluminense

No Thesouro Fluminense serão pagas, hoje, as seguintes folhas de vencimentos do mez de março, relativa ao 8° dia util: Serviço de Armazens Reguladores e Inspectoria de Vehiculos.

LEILÃO

de joias, de livros sobre Direito, Civil, Penal, Criminal, Commercial, e Internacional, Literatura, Philosophia, Sociologia, Historia e outros assumptos.

PALLADIO, autorisado por alvará judicial, venderá em leilão, no dia 14 de abril de 1937, ás 14 horas, em seu armazem, á rua do Carmo n. 31, conforme o catalogo publicado no "Jornal do Commercio" do dia 4, de 1937, que está sendo distribuido no armazem do annunciante.

Boldigan

Infallivel nas molestias do figado. Encontra-se nas Pharmacias e Drogarias.

MADUREIRA — Predios á rua Maroim ns. 89 e 93, proximos á Estrada Marechal Rangel

PALLADIO, autorisado por alvará judicial, venderá em leilão, no dia 15 de abril de 1937, ás 16 horas.

EMBELLEZE SEU SORRISO COM KOLYNOS

Kolynos faz com que os dentes embaciados fiquem claros e bellos. Sua espuma antiseptica penetra em todas as cavidades e fendas dos dentes, destruindo os perigosos germes causadores das manchas e da carie. Experimente Kolynos — e verá que é realmente admiravel.

Lembre-se — 1 centimetro é bastante

KOLYNOS
CREME DENTAL

Não se alarme! Mas aguarde a nova marca de

CIGARROS ALARME

Cinema

Novidades sobre "O Samba da Vida"

Rodolpho Maia, que em anterior filmagem nacional revelou predicados apreciaveis, é o segundo galã de "O Samba da Vida". Emquanto Heloisa Helena e Orlando Brito vivem os interpretes do romance central, Rodolpho Maia e Maria Amaro incumbem-se de um outro episodio romantico do referido film.

H. Colomb tem quasi concluido, no palco maior da Cinedia, o levantamento do "set" para a filmagem do "Maracatú", com Mara da Costa Pereira. O scenario do "Maracatú" todo em estylo colonial, abrange mais da metade daquelle palco.

Edgard Brasil, o "camera-man" de "O Samba da Vida", tem sido um prestimoso collaborador de Luiz de Barros, que está dirigindo o referido film. Affirma o competente photographo que este será o celluloide de maior montagem e de mais numeroso "cast" que até hoje se produziu no Brasil.

Os "apanhados" das sequencias de comedia estão quasi concluidos. Logo em seguida será iniciada a filmagem dos exteriores e das apparatosas scenas de revista, simultaneamente nos dois palcos dos estudios de São Januario.

Os trabalhos da Cinedia, agora que a rodagem de "O Samba da Vida", entrou em sua phase mais activa, desdobram-se quasi ininterruptamente noite e dia. Filma-se das oito horas até meia noite e, não raro as filmagens entram ainda pela madrugada. Fazem-se as refeições no "Lido", o restaurante provisorio daquelle estudio, ou em grandes mesas ao ar livre. Pela primeira vez todos os camarins da Cinedia foram aproveitados e, em alguns delles, accumulam-se mesmos dois e mais artistas.

Os films de hoje:

ODEON — "O trevo de quatro folhas", da Sonarte, de Lisboa, em portuguez, com Procopio Ferreira, Nascimento Fernandes e Beatriz Costa.

PLAZA — "A carga da brigada ligeira", da Warner-First, com Errol Flynn, Patric Knowles e Olivia de Havilland.

METRO — "Casado com minha noiva", da Metro, com Spencer Tracy, William Powell, Myrna Loy e Jean Harlow.

PALACIO THEATRO — "A bem amada inimiga", da United, com Merle Oberon, Brian Aherne e David Niven.

ALHAMBRA — "Koenigsmark", do Programma Serrador, com Elissa Landi (em francez).

IMPERIO — "Inimigos publicos", da RKO-Radio, com Fred Stone, Louise Latimer e Owen Davis Junior.

GLORIA — "Amores de uma diva", da Paramount, com Mae West, Randolph Scott, Warren William e Lyle Talbot.

PATHE' PALACIO — "Melodia cubana", da Metro, com Lawrence Tibett, Lupe Velez e Jimmy Durante.

BROADWAY — "A noiva indecisa", da Universal, com Jane Wyatt e Louis Heymard.

REX — "A parisiense", da RKO-Radio, com Lily Pons, Jack Oakie e Gene Raymond.

JOIAS 20 % mais barato Joalheria H. Cardoso Rua da Carioca, 28

PIANOS — Vendem-se a prazo

dos melhores fabricantes allemães e francezes, Pleyel, Blutner, etc., pelos menores preços, só a Symphonia da rua São José n. 65, é que offerece grandes vantagens. Façam uma visita. Trocam-se e concerta-se pianos.

O TUFO, E O QUE LIMPA OS DENTES DO FUNDO

EXIJA Perma-Grip Pro-phy-lac-tic

MARCA REGISTRADA

Conferencia no Syndicato Medico Brasileiro

Da Secretaria do Syndicato Medico Brasileiro, pedem-nos a seguinte publicação:

Na séde do Syndicato Medico Brasileiro, á Avenida Almirante Barroso n. 1, 3° andar, hoje 8, ás 20 horas e meia o Dr. Abelardo Marinho fará a sua annunciada conferencia sobre "Ordem dos Medicos e Syndicalismo Medico."

Terão livre ingresso os medicos e os estudantes de medicina.

Aluga-se um apartamento com 2 peças, no Edificio Visconde de Moraes, e quartos com café pela manhã no Hotel Monte Alegre, rua Marechal Pilsudski ns. 6 e 12, antiga rua Monte Alegre, esquina da rua Riachuelo.

DUAS POR DIA

Uma ao almoço, outra ao jantar, é a dóse indicada nas enfermidades do estomago, figado e intestinos. Prisão de ventre é a causa de innumeras doenças: livre-se, tomando PILULAS VIRTUOSAS, Pilulas de Papaina e Podophylina. Vidro 2$500. Rua Acre, 36.

Não é um plano de ata É um plano de defe comprar

os planos MONERO

AV. RIO BRANCO 184

Dr. Agenor M

(Pratica hospitaes Berlim Chefe do Serviço de Pediatr Verm. Bras. Doenças de cr gimens dieteticos. Cons.: Silva, 31-A. Res.: Praia de 290-8°. Telephone 26-4766.

FABRICA DE TECIDOS DE ARAME E ESTAMPARIA DE ZINCO

Bancos, mesas, cadeiras, viveiros para passaros. Arame para cerca de gallinheiro. Telas "Lieberman" para Turbinas e "Rabitz" para forros de estuque.

Cardoso & Fumo

BUENOS AIRES, 102 — RIO

ela do rio Pageu', em Pernambuco

RES, Pernambuco, 8 (Serviço es- DA NOITE) — O inverno está rigorosissimo. As aguas do rio attingem toda a parte baixa. no anno de 1924 se viu iden- Os prejuizos á margem são enormes.

Promoção de um fuzileiro naval

O ministro da Marinha resolveu promover hontem, por merecimento, ao posto immediatamente superior, o cabo fuzileiro naval, João Baptista de Almeida.

SANAGRYPE PARA INFLUENZA E CONSTIPAÇÕES

Comité Brasileiro des Amitiés Catholiques Françaises

A proxima reunião realizar-se-á sabbado vindouro, dia 10 do corrente ás 14,30 horas, na séde da Bibliotheca Circulante Franco Brasileira, á rua Marquez de Abrantes n. 18.

Todas as pessôas sympathicas ao intercambio espiritual franco-brasileiro, são cordialmente convidadas.

Dôres nas Juntas

SIGNAL INDISCUTIVEL DE QUE OS VOSSOS RINS ESTÃO AFFECTADOS

Os rins, estes admiraveis filtros organicos, conservam o organismo livre dos toxicos que o funccionamento normal deste ultimo está constantemente a elaborar (acido urico, bacterias, cellulas mortas, etc.). Em estado normal de saude estes toxicos são elliminados do organismo atravez da bexiga — e nem sequer vos apercebeis de que tendes rins.

Além do trabalho de filtração têm os rins outra funcção. Elles regulam o conteúdo em assucar e agua do organismo, garantindo assim a presença destes elementos sempre em proporções adequadas.

OS RINS SÃO SENTINELLAS INCUMBIDAS PELA NATUREZA DE MONTAR GUARDA Á VOSSA SAUDE

Mas que os rins sejam affectados, o que succede facilmente em consequencia de choques, resfriamentos, manifestações secundarias da grippe e de outras doenças, e logo percebereis que alguma coisa não funcciona bem. As substancias nocivas, que deveriam ser elliminadas regularmente do organismo varias vezes por dia, estão sendo retidas. Accumulam-se nos musculos e nas juntas e passam a produzir rheumatismo, dôres nas juntas, dôres nas costas, lumbago, sciatica e outros males "mysteriosos" de natureza semelhante. O corpo tambem soffre porque o equilibrio alimentar dos solidos e liquidos não é mais controllado pelos rins doentes.

As Pilulas De Witt para os Rins e a Bexiga são preparadas especialmente para curar e tonificar os rins. A inflammação é reduzida e os rins vão sendo restituidos á saude, passando então rapidamente a remover os toxicos accumulados no organismo e fazendo desapparecer os vossos incommodos e as vossas dôres.

Suspeitae de Disturbios Renaes em caso de

DÔRES NAS COSTAS — LUMBAGO
DÔRES NAS JUNTAS — CYSTITE
RHEUMATISMO — DÔR SCIATICA
NOITES AGITADAS
ou quaesquer
IRREGULARIDADES URINARIAS

Pilulas De WITT

PARA OS RINS E A BEXIGA

A' PRAÇA

DENTARIA BRASILEIRA ... á praça que continuará a ... todas as suas obrigações nos ... prazos, como sempre o tem ... presente declaração é feita ... os fins de direito, ficando a ... TARIA BRASILEIRA LTDA. ... dos interessados para ... esclarecimento, em seu esta... á rua General Camara, ... ás 16 horas.

DAME!
USE A
Automatica »

VARRER SEM POEIRA,
SO' COM A
PA' AUTOMATICA.
E' pá e deposito de lixo.
Usada na maioria das casas e escriptorios
Hygienica — Pratica — Economica
Vendas á vista e a prazo
Typo apartamento e escriptorio 12$000
Typo Dona de Casa 14$000
Reunidas Rodoneve
GERARDO N. 64
TELEPHONE 23-6203

ste mez serão di- os programmas candidatos ao Institutos Industriarios

... da Commissão Organi... Instituto de Aposentadoria ... Industriarios communica ... de ordem do presi... commissão, que os pro... materias dos concursos ... aos diversos cargos do ... fornecidos ainda no ... directamente pela Secre... missão. Não ha, até este ... programmas fixados, muito ... cursos que a elles se

UITES — Converte-se em divorcio ... matrimonio por pro... Carlos Zumarán ... — 25 Mayo, 477.

nto para a rua es Monteiro

... da rua Borges Mon... um appello ao Dr. Ma... secretario geral de Via... Prefeitura, no sentido ... a rua Borges Mon...

... que começa na ave... Cavalcanti e termina na ... Cruz já está com o seu ... revolucionario foram ... obras de calçamento, ten... collocado o meio fio em ... porém não con... trabalhos.

... modo que as obras es... pois o calçamen... na esquina da rua

... Monteiro possue já ... essencial, como seja, ... esgoto, excepto o cal... indispensavel em uma ... transito de pedestres

ROYAL A Machina de Escrever Nro. 1 DO MUNDO

Preferida pela qualidade, rapidez, economia e perfeição de trabalho

Casa Edison — 7 de Setembro n. 90 — RIO
Casa Odeon Lda. — S. Bento n. 356 S. PAULO

A moda mais pratica: OCULOS PARA SOL - de Lutz Ferrando!

Na praia, no automovel, na rua proteja sua vista com um oculo de côr. Lutz Ferrando exhibe modelos magnificos, recentemente creados, - novos em estylo, em côres e em material.

Lembre-se que quaesquer delles obedece ao nosso systema de fornecer ao publico a melhor qualidade pelo menor preço.

Lutz, Ferrando & Cia. Lda.
OUVIDOR, 88 - GONÇALVES DIAS, 40

O valor do Babassu' na Economia Nacional

Uma conferencia do governador Paulo Ramos

O Sr. Paulo Ramos, governador do Maranhão, que aqui se encontra ha alguns dias, realizará no proximo dia 13, ás 17 horas, no Salão da Associação dos Empregados no Commercio, uma conferencia sobre "O valor do Babassu' na Economia Nacional".

O governador Paulo Ramos é um espirito illustrado e suas vistas de ha muito estão voltadas para os grandes problemas economicos que interessam o paiz. Assim, a sua conferencia sobre um assumpto que está sem duvida na ordem do dia, não pode deixar de despertar o maximo interesse porque, como administrador de uma das unidades da Federação onde mais se produz o Babassu', sobra ao Sr. Paulo Ramos autoridade para emittir suas opiniões e desenvolver amplas considerações em torno da importante questão.

A identificação das praças da 1ª Região Militar

Uma recommendação do general Colliatino Marques

O general Colliatino Marques, commandante interino da 1ª Região Militar, determinando a identificação das praças dos corpos e estabelecimentos subordinados ao seu commando, fez publicar no Boletim Regional de hontem datado, o seguinte: "Os corpos desta Região deverão providenciar para que nenhuma de suas praças deixe de ser identificada no Gabinete Central de Identificação da Guerra.

Recommendo mais a immediata communicação áquelle gabinete das exclusões de praças, seja por má conducta ou em virtude de expulsão, esclarecendo perfeitamente o motivo; aquellas que por qualquer motivo não tenham sido identificadas, antes de ser effectivada a exclusão, devem ser mandados ao gabinete para aquelle fim."

BUENOS-AIRES ESTARÁ EM SUA CASA...

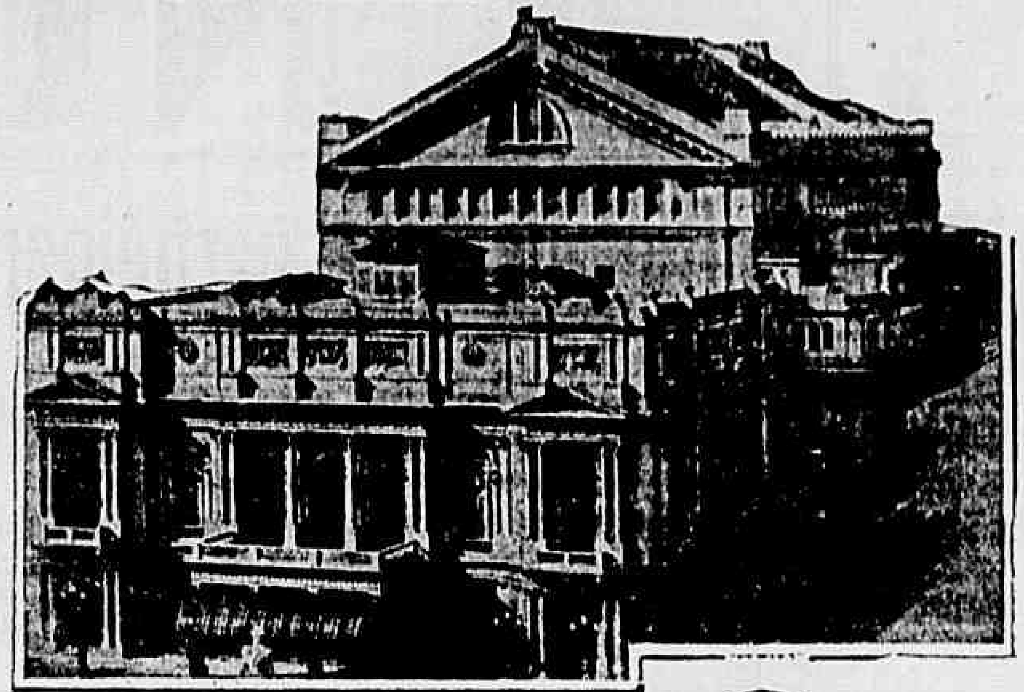

ATRAVÉZ DE UM RADIO **Westinghouse**

BUENOS-AIRES é toda musica, certas noites... Não só do "Colon" ella derrama a fonte soberba de uma melodia que os radios recolhem, como tambem das suas transmissoras vem a musica de sua propria alma, da alma dolente e inconfundivel de seu povo... E os novos tangos, no mesmo dia em que são creados, partem, pela voz do espaço sem fim, até a sensibilidade das creaturas de outras terras, que os cuvem com toda clareza e fidelidade absoluta...

Buenos-Aires, com todas as suas vozes e com todo o seu encanto, estará em qualquer ponto do Brasil onde haja um apparelho de radio WESTINGHOUSE!

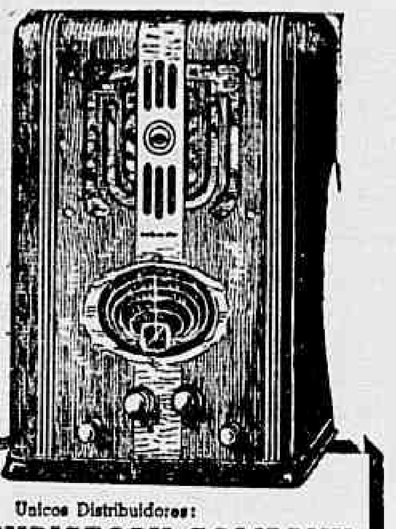

Unicos Distribuidores:
PAUL J. CHRISTOPH COMPANY
RIO DE JANEIRO
Rua do Ouvidor, 98 — Rua Buenos Aires, 29
Rua São José, 83 — Rua Visc. Pirajá, 106-a
NICTHEROY
Rua da Conceição, 77

Westinghouse o radio de precisão

Defendendo a saude da população fluminense

As autoridades sanitarias municipaes de Nictheroy apprehenderam e inutilisaram, hontem, por imprestaveis para o consumo: no Armazem Forte de Santa Cruz, de Manoel Rodrigues, á rua Visconde de Itaborahy n. 188, 30 kilos de feijão, 2 kilos de banha e meio kilo de paio; no Armazem Nictheroy, de A. Machado & Silva, rua Marechal Deodoro, n. 150, 50 kilos de lombo e 10 kilos de peixe salgado.

DR. JOSÉ DE ALBUQUERQUE
Affecções sexuaes masculinas venereas e não venereas. Tratamento da
IMPOTENCIA EM MOÇO
RUA DO ROSARIO, 172. De 1 ás 6.

A Associação dos Artistas Brasileiros congratula-se com o ministro da Educação

O S. Gustavo Capanema, ministro da Educação e Saude recebeu do presidente em exercicio da Associação dos Artistas Brasileiros, um officio de congratulações pelo exito alcançado com o concurso de literatura infantil, promovido pelo ministro da Educação, e pelo resultado do julgamento, manifestando a satisfação daquella instituição por terem sido premiados em 1º e 3º logares os Srs. Santa Rosa e Paulo Werneck, socios da Associação, e em 2º o S. Luiz Jardim, que expoz nesta Capital, sob os auspicios daquella sociedade.

Furunculos, anthrazes e espinhas tratam-se com **AMELINA**

O ESPECIFICO "S" é
decisivo na BLENORRHAGIA, gotta militar, cistite, catarrho na bexiga, LEUCORRHEA (flores brancas), etc. Injecções locaes. — Vidro 5$000. A' venda em toda a parte.
Dep. Silva Gomes & Cia.
LARGO SÃO FRANCISCO, 42

Theatro

A PRIMEIRA DE HOJE NO REGINA

E' hoje, no Regina, a "primeira" da nova peça de Procopio. Intitula-se a mesma "Adeus, Nobreza", original

Procopio Ferreira

de J. Capella e José Lucio, traducção de Eurico Silva e Djalma Bittencourt. Além de Procopio, tomarão parte no desempenho os elementos principaes do seu conjunto.

A primeira de hoje no Republica

E' hoje no Republica a primeira da "Marechala", a nova comedia que a Companhia Maria Mattos apresenta ao publico desta capital, no seguimento da temporada que vem realisando. Tomarão parte no espectaculo Maria Mattos, Maria Helena, Maria Reis, Lucia Mariani, Assis Pacheco, Francisco Costa, Antonio Palma e Mendonça de Carvalho.

Aracy Côrtes vae reapparecer no Recreio

Aracy Côrtes, que esteve descansando durante a peça ora em scena no Recreio, voltará ao popular theatro na proxima revista que ali será levada.

A nova peça do Rival

Já está sendo annunciada a nova peça que será levada no Rival, logo que o "Manicomio" deixe o cartaz. Jayme Costa apresentará, agora, o "Bazar de Bébés", tomando parte no espectaculo Lygia Sarmento, Esther Leão, Jayme Costa, Custodio de Mesquita e outros.

Os espectaculos de hoje

REGINA — "Adeus Nobreza", comedia. A's 20 e ás 22 horas.

RIVAL — "Manicomio", peça de Francisco Leão. A's 20 e ás 22 horas.

REPUBLICA — "A Marechala", comedia. A's 20 e ás 22 horas.

RECREIO — "A Menina de Ouro", burleta de Freire Junior. A's 20 e ás 22 horas.

JOÃO CAETANO — "A Bayadera", opereta. A's 20 3|4.

OCULOS 20 % mais barato O Pince-nez de Ouro Rua da Carioca, 28

Cirurgia esthetica Ito. Pelle e Cabellos. — DR. PIRES. Pça. Floriano, 55-6º. 22-0426

FIQUE
RICO
LOTERIA FEDERAL
MIL
CONTOS
AMANHÃ

Juizes do Conselho de Justiça Militar na Marinha

Foram sorteados juizes do Conselho de Justiça Militar, que deverá conhecer do processo a que responde o capitão tenente Luiz Inimá de Miranda, os seguintes officiaes: capitães de fragata Fernando Ruben Cockrane e Heraclyto de Oliveira Sampaio, medico; os capitães de corveta intendente naval Gastão Marques de Carvalho Oliveira e Arnaldo Pereira Gomes, do quadro de machinistas. Para o mesmo Conselho, que deverá conhecer dos processos instaurados contra praças de pret, o capitão de fragata Annibal Corrêa Mattos, o capitão tenente Oswaldo Costa Pederneiras, os primeiros tenentes Custodio Figueira Martins, medico Annibal Lobo, intendente naval, capitão de corveta José Paraguassú de Sá, o capitão tenente Heitor Almeida de Sá, Roberto Corrêa de Sá e Benevides e o 1º tenente pharmaceutico Marcellino João das Chagas.

Collegio Militar
Novos modelos de uniformes na
A' COLLEGIAL
Largo São Francisco, 38/40

Negado provimento ao recurso

O ministro da Viação manteve a penalidade contra o chefe da secção do D. C. T.

No requerimento em que Felix Martins Pereira de Sampaio, chefe de secção da Directoria Geral do Departamento dos Correios e Telegraphos, recorreu do acto do director dessa repartição que suspendeu por tres dias do exercicio do seu cargo e pediu abertura de inquerito o ministro da Viação deu o seguinte despacho: "Tendo em vista os justos motivos, que determinaram a suspensão do chefe de secção da Directoria Geral dos Correios e Telegraphos, Felix Martins Pereira de Sampaio, bem como o parecer-depoimento do chefe de gabinete deste Ministerio, Dr. Licinio de Almeida, nego provimento ao recurso, para manter a pena imposta, a despeito do parecer do Sr. consultor juridico, que opinou pela desclassificação da mesma para a de reprehensão. Indefiro, em face da sua evidente desnecessidade, o pedido de inquerito formulado pelo recorrente".

DOENÇAS DO ESTOMAGO
INTESTINOS, FIGADO E NERVOSAS.
— RAIOS X —
Prof. RENATO SOUZA LOPES
SÃO JOSE', 83 - 6º — Tel. 22-7227

IDES A PETROPOLIS ?
VISITAE
O CASINO DO "GRANDE HOTEL"
Diversões diariamente — das 16 ás 2 horas
Domingos e feriados das 14 ás 2 horas
Avenida 15 de Novembro, 545

ANNO XXV — Rio de Janeiro — Sexta-feira, 9 de Abril de 1937

Redactor-chefe : Carvalho Netto
Director-Gerente : Octavio Lima
ASSIGNATURAS :
Por 12 mezes . . . 36$000
Por 6 mezes . . . 18$000
NUMERO AVULSO 100 RÉIS

A NOITE

FINAL

Transferidos os officiaes que participaram da revolução em São Paulo em 19

Do quadro ordinario para o especial que acaba de ser creado pelo presidente da Republica--O decreto assigna

O presidente da Republica — conforme a nota inserta em nossa edição anterior — no seu despacho com o general Eurico Gaspar Dutra, ministro da Guerra, esta tarde, assignou o de to transferindo, a contar de 25 de novembro do anno passado, todos os officiaes que tomaram parte no movimento revolucionario de São Paulo, em 1932, para o quadro especial que ba de ser creado e se denominará Q. A. Taes transferencias, em numero de quatrocentas, approximadamente, foram feitas baseadas no parecer do consultor geral da Republica, que da retirar do "Quadro Ordinario" os officiaes naquellas condições

TOKIO -PARIS -LONDRES!

LONDRES, 9 (U. P.) — Os aviadores japonezes Mazaki Ihinouma e Kenji Tsukagoshi, em seu monoplano metallico, chegaram a Londres ás 15 horas e 25 minutos, completando seu raid Tokio, Paris, Londres

Juan March vae á Italia

GIBRALTAR, 9 (Havas) — O financista e millionario hespanhol Juan March partiu, no "Conde de Savoia", com destino á Italia.

Gritos de horror e corpos mutilados nas trevas do tunnel

BILBÁO, 9 (U. P.) — Urgente — Sete pessoas foram mortas e trinta ficaram feridas quando um trem, procedente de Plencia, colheu dentro de um tunnel da Estrada de Ferro da Costa um grande numero de pessoas que ahi tinham procurado refugio quando as sirenes deram o alarma de um ataque aereo. A maioria das victimas é composta de mulheres e creanças.

Ultima hora

Tratando do funccionalismo publico civil

Importantes recommendações da Presidencia da Republica

A Presidencia da Republica dirigiu ao ministro Gaspar Dutra, a seguinte circular:

"Sr. ministro — De ordem do Excellentissimo Sr. presidente da Republica, tenho a honra de solicitar a Vossa Excellencia se digne determinar as necessarias providencias afim de que sejam rigorosamente observadas, nesse Ministerio, as seguintes instrucções elaboradas pelo Conselho Federal do Serviço Publico Civil para melhor observancia e execução da Lei n. 284, de 28 de outubro de 1936 :

a) — as novas denominações dos cargos do funccionalismo publico civil, constantes da Lei n. 284, deverão ser declaradas, por apostillas exclusivamente em Decretos;

b) — quaesquer outros actos de nomeação deverão ser substituidos por decretos, conforme dispõe o art. 1º das disposições transitorias da citada lei;

c) — a verificação da situação do funccionario no cargo (se effectivo, interino ou commissionado), a qual taxativamente será declarada no respectivo decreto de nomeação, ficará sob a responsabilidade do chefe de serviço que o redigir, e, tambem, sob a do que fizer a sua entrega ao funccionario nomeado;

d) nos funccionarios, cujos decretos de nomeação hajam sido extraviados, por motivos justificados, deverão ser fornecidos novos, desde que seus nomes e respectivos cargos constem das relações publicadas no "Diario Official";

e) as Commissões de Efficiencia deverão se incumbir, em caracter auxiliar, da verificação da legalidade dos documentos a serem substituidos por decretos, conforme recommenda a letra b;

f) os decretos de que tratam as presentes recommendações deverão ser submettidos á assignatura do Exmo. Sr. presidente da Republica, devidamente justificados, no prazo maximo de trinta dias, a contar da data da presente circular;

g) as recommendações acima deverão ter a mais ampla divulgação, para conhecimento de todos os funccionarios, visto que a sua não observancia poderá acarretar, no futuro, a suspensão do pagamento de vencimentos aos funccionarios que não possuirem decreto devidamente apostillados, ou novos, expedidos na conformidade da letra d) .

Reitero a V. Ex. os protestos do meu alto apreço e estima."

Em consequencia da circular acima e em additamento ao Aviso n. 210 a esse Departamento, declaro-vos que os directores e chefes de serviços e repartições deste Ministerio, deverão envidar esforços para o fiel cumprimento das disposições elaboradas pelo Conselho Federal do Serviço Publico Civil.

Outrosim, vos declaro que na lavratura da apostilla deverá ser observado o modelo abaixo previsto no artigo 2º do Decreto n. 1.414, de 25 de ja eiro de 1937:

"O funccionario a que se refere este Decreto passa a exercer (1)..... ....o cargo de........(2).......... do Quadro .... do Ministerio (3).........

Ex-vi da Lei n. 234, de 21 de outubro de 1936 (4)...... em.... de.... ....de 1937 (5)...........

Observações:

(1) Declarar se em commissão, effectivamente ou interinamente.
(2) Declarar a classe ou letra do padrão de vencimentos.
(3) Nome do Ministerio
(4) Local e data.
(5) Assignatura com indicação de cargo de quem apostillar".

Embarca hoje o Athletico Mineiro

Como vem constituida a equipe mineira que domingo jogará com o Flamengo

BELLO HORIZONTE, 9 (Da Sucursal d'A NOITE) — Para enfrentar o Flamengo, depois de amanhã, o Athletico Mineiro embarca no primeiro nocturno de hoje. O team do campeão bellohorizontino seguirá com os seguintes elementos: Kafunga, Florindo, Quim, Zezé, Lola, Bala, Paulista, Alfredo, Guará, Nicola e Rezende.

INCORRIGIVEL

Deixou a Colonia ha quatro dias — Preso, roubando

Ha quatro dias que Antonio Espirito Santo, o "Sergipano", deixára a Colonia Correcional. E' ladrão. Na falta de coisa melhor, assaltou elle a casa n. 120 da rua Ibituruna e arrancou quasi toda a canalisação de chumbo!

Ao fugir, viu-o o encarregado, Nilo Silva que fel-o prender pelo soldado n. 56 da 2ª companhia do 6º batalhão.

Na delegacia do 15º districto autuou-o em flagrante o delegado Paulo Pinto.

Estrangul

o rival

O crime de

sexagena

BELLO HORIZONTE, 9
cursal d'A NOITE) — Na Fa
Sitio, em Entre-Rios, mora
Leonel Maia, tendo em su
nhia a amasia, Maria Anto
ciel. Esta, porém, aband
passou a viver com o lavra
bastião Gonçalves de Souz
dos 60 annos de edade. Leo
não se conformou com esse
e resolveu vingar-se. Foi
do rival e deante da porta
chamou-o para o terreiro. M
tião appareceu Leonel dete
dois tiros. Com as mãos tre
lhou a pontaria e os tir
ram-se. Mas decidido a c
seus planos de vingança,
avançou, atracando-se com S
Embora lutasse com um h
35 annos, o velho consegu
nal-o e passando-lhe a mão
coço terminou estrangulan
tonia Maciel assistiu apavo
o transcorrer da luta e qua
seu segundo amante em p
reu para chamar a polic
quando chegou encontrou
de Sebastião abandonado e
rego das proximidades. O
evadiu-se.

No Tribunal

Segurança

Foram summariados, hoje,
juiz Costa Netto, o excap
Baptista Cavalcanti e o Jos
Baptista Barreto Leite, que
acompanhar, respectivament
advogados. Drs. Jorge Dyo
nelle e Sobral Pinto.

Ambos os accusados apre
defesa prévia e deixaram
testemunhas, por não tel-a
do, tambem, a accusação.

Em se tratando de promo
taes, as defesas serão feitas
tadas nas razões finaes.

Outro summario

Perante o juiz Pereira Bra
guiu o summario de culpa do
te Mario de Souza. Depoz a
nha de accusação sargento
de Souza, que confirmou o
mento prestado na policia.

Brasileiro ha sessenta e dois annos

O conhecido industrial Manoel Joaquim Marinho commemora hoje as suas bodas de ouro

O Sr. Manoel Joaquim Marinho é uma das figuras mais conhecidas do Rio.

Antigo industrial, um dos mais velhos fabricantes de malas da capital brasileira o Sr. Manoel Joaquim Marinho goza de um amplo conceito e é relacionadissimo nos meios sociaes.

E' um dia de jubilo em seu lar hoje. Completam elle e sua esposa, D. Ludovina Francisca Azolino Marinho as bodas de ouro, acontecimento raro e significativo. O Sr. Marinho, fortissimo em seus oitenta annos, não apparentando mais de sessenta não quiz dar um caracter festivo á data tão auspiciosa, porque faz hoe ustamente dois mezes que um seu netinho foi atropelado e morto por um automovel. Por isso resolveu distribuir pelos pobres e estabelecimentos de caridade a quantia que talvez fosse gasta em festas e regozios. Dada a popularidade do Sr. Marinho, procuramos ouvil-o em sua residencia:

— Não desejo falar aos jornaes — começa o Sr. Marinho. Somos modestos e não festejaremos hoje a data, devido á tristeza da recordação do accidente que victimou nosso neto.

Lembramos ao Sr. Marinho que é uma felicidade mui rara um casal festejar as bodas de ouro e que sua popularidade no Rio quasi que o obrigava a dizer alguma coisa.

— Sou brasileiro ha sessenta e dois annos — começa o Sr. Marinho. Imaginem que rapazito, em minha aldeia de Fafe, eu subia a um morro e olhava, procurando adivinhar de que lado estava o Brasil. Uma attracção invencivel me arrastava para esta terra. Afinal resignava-me a esperar a maioridade quando a intervenção de um parente conseguiu fazer com que o meu sonho fosse realisado.

— Vim para o Brasil e iniciei a minha carreira lutando valentemente. Cheguei em plena monarchia, no regime da escravatura. Em 1882, já tinha eu a minha fabrica de malas. Mas naquelle tempo fazia tudo. Vinha attender ao freguez de avental e mangas arregaçadas e logo voltava para o trabalho.

Eu era a fabrica, o guarda livros, o escriptorio, o vendedor... tudo. Aos poucos foram as coisas melhorando. Casei-me aos trinta annos e a minha dedicada companheira seguiu-me através de toda a vida. Graças a Deus, festejamos hoje as nossas bodas de ouro.

D. Ludovina ainda está muito forte. Sorri, a essas recordações.

— Assisti á campanha de libertação da escravatura e dei de presente muitas malas para serem vendidas nas kermesses que se realisavam na hoje rua Treze de Maio.

O barão do Rio Branco, quando esteve em fóco como diplomata, era meu freguez de malas. Quantas vezes conversámos em meu estabelecimento ainda modesto. Tambem fui meio jornalista. Em 1921 mantive uma polemica sobre raças, bem interessante.

O Sr. Marinho estava commovido com a data que passava.

Elle conseguiu impor-se pelo seu trabalho, relativamente em pouco tempo tornou-se um grande animador das industrias no Brasil. Além de seu estabelecimento foi accionista do Banco da Lavoura e Commercio, da Companhia de Obras do Porto e de innumeros outros emprehendimentos. A Companhia Confiança Industrial teve-o como o maior dos accionistas.

— Muito tem feito pela nossa collectividade — dissemos.

— E como não? responde-nos o Sr. Marinho. Sou brasileiro ha 62 annos, tenho vivos tres filhos e sete netos que me dão alegria e que são brasileiros nascidos nesta terra. Quer um exemplo de como sou amigo desta patria generosa? Quando se deu o desastre de Campinas fomos os primeiros a contribuir para as victimas e minha senhora e eu andamos na commissão que angariava donativos para as victimas. Tambem para os flagellados do Norte contribuimos sempre.

O Sr. Manoel Joaquim Marinho e sua esposa palestrando com o redactor d'A NOITE

O Sr. Marinho é um coração caridoso. Resolveu distribuir a obras pias, em regosijo pela data de hoje, a importancia de perto de dez contos de réis.

O Asylo dos Velhos, o Asylo dos Portuguezes Desamparados, o Lyceu Literario Portuguez e a Irmandade da Santa Casa da Misericordia receberam donativos de um conto de réis. O Asylo do Christo Redemptor, a Irmã Paula, a Caixa D. Pedro V, a Cruzada Santa, o Asylo das Creanças Desamparadas, as egrejas do Espirito Santo, de Nossa Senhora de Lourdes, de N. S. da Saude tambem foram contemplados. E os pobres d'A NOITE, do "Jornal do Brasil", do "Jornal do Commercio", do "Correio da Manhã", d'"O Globo", do "Diario Carioca", do "O Jornal", do "Diario de Noticias", do "Diario da Noite" e outros receberam egualmente donativos do casal que hoje festeja suas bodas de ouro.

— Devemos a Deus esta felicidade. E pedimos a Elle que guie os nossos passos.

O sympathico casal não deseja festejos nem regosijo, hoje. Quer entregar-se á meditação e ao convivio da familia. Em sua modestia o Sr. Marinho nem queria que registassemos o acontecimento e as dadivas que distribuiu aos pobres. Mas a sua figura, tão popular no Rio, dá um grande realce ao facto e enche de alegria todos os seus amigos, que desejam vel-o recistado.

O julgamento dos parlamentares presos

Tendo o Sr. Café Filho appellado para o presidente da Camara, na sessão de hontem, no sentido de interceder para que seja apressado o julgamento dos parlamentares presos, o Sr. Antonio Carlos, na sessão de hoje, declarou que não lhe competia qualquer acção no caso junto ao Tribunal de Segurança.

O Sr. Café Filho, falando, em seguida, enviou á Mesa um pedido de informações sobre o assumpto.

Contrabando "camouflado

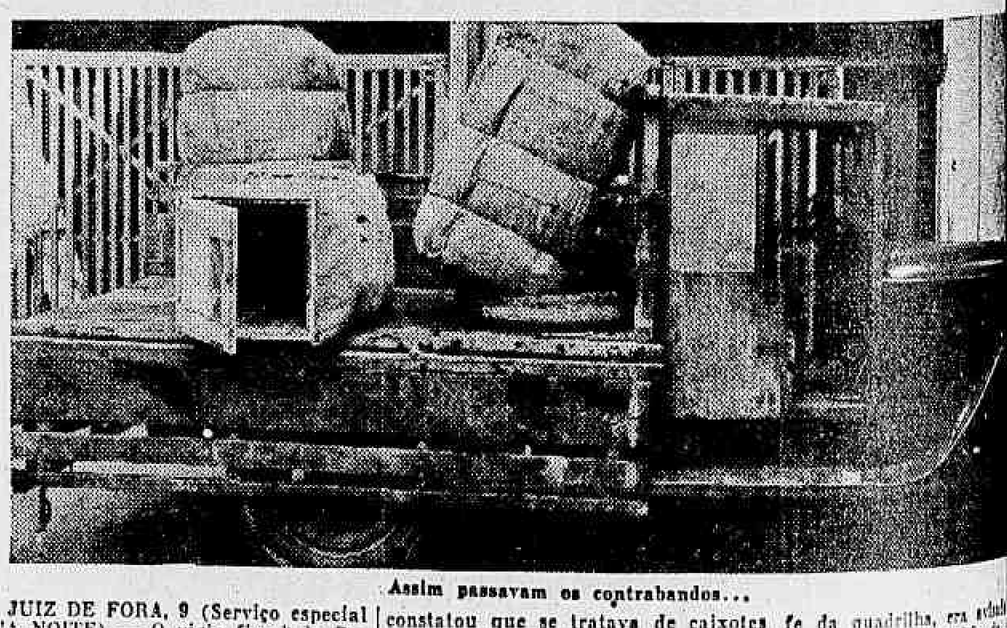

Assim passavam os contrabandos...

JUIZ DE FORA, 9 (Serviço especial d'A NOITE) — O vigia fiscal de Parahybuna, desconfiando de cinco fardos que eram transportados pelo caminhão do commissario Borges, desta cidade, e destinados a Petropolis, fel-os descarregar.

Procedida a abertura dos mesmos, constatou que se tratava de caixotes camouflados, destinados a transportar contrabando. O vigia fiscal não quiz continuar abrindo os fardos sem a presença do delegado da comarca, Dr. Pedro Vieira Mendes. Essa autoridade cuja presença foi sollicitada em Parahybuna, ali chegou acompanhada de seus auxiliares. Verificando tratar-se de um caso de summa gravidade, o delegado iniciou investigações, ouvindo o chauffeur do caminhão.

Tornando a esta cidade, apprehendeu na garage do commissario Borges, á rua Barbosa Lima, 11 fardos identicos aos apprehendidos no posto fiscal de Parahybuna.

Emquanto proseguiam as investigações, o Dr. Darcy de Mendonça, chefe da quadrilha, era
seguindo um caminhão
nelle fez transportar de
residencia, á rua Barão de
lena 101, tres outros fardos
especie. Mas o delegado
que tudo acompanhava
conseguiu deter o caminhão
do o chauffeur e apprehend
fardos na Avenida dos An
ta cidade.

Interrogado o chauffeur,
rou que o Dr. Darcy de M
pessoalmente, o contratara
serviço. Proseguindo nas d
o delegado Pedro Mendes
taes fardos camouflados,
dentro uma caixa de mad
fabricados na propria res
Dr. Darcy de Mendonça.

Estes saccos, que envolvi
xas, passavam no posto de
na como sendo residuos de
Fabrica São João Evangelista.

E assim, tratando-se de
considerada idonea, facil
burlada a vigilancia do fisc

Pago o imposto como
duos, ao chegar em Petrop
chiam as caixas camoufladas
e passavam facilmente o c
para o Districto Federal.

Esperados em Curityba

CURITYBA, 9 (Serviço especial d'A NOITE) — Estão sendo esperados hoje nesta capital os automobilistas que disputam a grande corrida de regularidade de Montevidéo ao Rio de Janeiro.

TERMINOU A «MARATHONA DA MATERNIDADE»

TORONTO, 9 (U. P.) — A famosa "marathona de maternidade", instituida pelo millionario excentrico Sr. Charles Vance Millar, fallecido nesta cidade ha pouco mais de dez annos, terminou officialmente hontem.

O Sr. Millar, em seu testamento, legou meio milhão de dollars á mãe, em Toronto, que, no periodo de dez annos após a sua morte, désse á luz o maior numero de creanças.

Até hontem, ao meio-dia, seis senhoras haviam requerido a inscripção de seus nomes entre as candidatas á fortuna deixada para este fim pelo finado millionario. Entre ellas figura a Sra. Martin Kenny, que diz ter tido onze filhos, embora sómente nove tenham sido registados. Todas as demais tiveram tambem nove filhos. Outras senhoras tambem pretendiam a herança, mas devido a alguns dos filhos serem illegitimos, a justiça deliberou que as mesmas não poderiam ser incluidas entre as concorrentes.

A excentricidade do millionario solteirão em seu testamento não se limitou á marathona acima; deixou tambem oito cavallos de corrida e acções do Jockey-Club para uma sociedade contra o jogo.

Eleições municipaes

ladas, em Minas

BELLO HORIZONTE, 9
O Tribunal Regional Eleitoral
as eleições para presidente d
e prefeito dos municipios de
Indayá, Ipanema e Lima D